



## УКАЗ

### ГУБЕРНАТОРА СВЕРДЛОВСКОЙ ОБЛАСТИ

19.03.2020

№ 119-УГ

г. Екатеринбург

#### Об утверждении Сводного плана тушения лесных пожаров на территории Свердловской области на период пожароопасного сезона 2020 года

В соответствии со статьями 53<sup>3</sup> и 83 Лесного кодекса Российской Федерации, подпунктом 2-1 пункта 2 статьи 6 Закона Свердловской области от 15 июля 2005 года № 82-ОЗ «Об обеспечении пожарной безопасности на территории Свердловской области»

#### ПОСТАНОВЛЯЮ:

1. Утвердить Сводный план тушения лесных пожаров на территории Свердловской области на период пожароопасного сезона 2020 года (прилагается).
2. Контроль за исполнением настоящего указа возложить на Первого Заместителя Губернатора Свердловской области А.В. Орлова.
3. Настоящий указ опубликовать на «Официальном интернет-портале правовой информации Свердловской области» ([www.pravo.gov66.ru](http://www.pravo.gov66.ru)).

Губернатор  
Свердловской области



Е.В. Куйвашев

УТВЕРЖДЕН  
Указом Губернатора  
Свердловской области  
от 19.03.2020 № 119-УГ  
«Об утверждении Сводного плана  
тушения лесных пожаров  
на территории Свердловской области  
на период пожароопасного сезона  
2020 года»

**СВОДНЫЙ ПЛАН  
тушения лесных пожаров на территории  
Свердловской области  
на период пожароопасного сезона 2020 года**

## Раздел 1. Общие положения

### Глава 1. Общая характеристика лесов на территории Свердловской области

По данным государственного лесного реестра, земли, на которых расположены леса Свердловской области, занимают 15 984,2 тыс. га, что составляет 82,0% от территории Свердловской области.

Земли, на которых расположены леса, распределяются следующим образом:

1) земли лесного фонда – 15 187,5 тыс. га (95%), в том числе покрытая лесом площадь – 12 673,4 тыс. га;

2) земли обороны и безопасности – 230,5 тыс. га (1,4%), в том числе покрытая лесом площадь – 207,4 тыс. га;

3) земли особо охраняемых природных территорий – 163,0 тыс. га (1,0%), в том числе покрытая лесом площадь – 144,5 тыс. га;

4) земли населенных пунктов, на которых расположены леса, – 166,4 тыс. га (1,0%), в том числе покрытая лесом площадь – 137,4 тыс. га;

5) земли иных категорий – 236,8 тыс. га (1,5%), в том числе покрытая лесом площадь – 160,9 тыс. га.

Площади по распределению лесов на землях всех категорий соответствуют данным форм государственного лесного реестра.

Породный состав лесных насаждений Свердловской области разнообразен и включает более 10 разновидностей древесных пород. Хвойные породы представлены сосной, елью, лиственницей, пихтой и кедром. Группа мягколиственных пород представлена березой, осиной, ольхой черной, ольхой серой, липой, ивой древовидной и тополем. В структуре насаждений встречаются и твердолиственные породы.

Площадь лесов с преобладанием хвойных пород составляет 57,3%, мягколиственных – 42,7%, твердолиственных – менее 0,004%. Основными лесобразующими породами являются сосна и береза, на их долю приходится соответственно 34,0% и 35,2% от общей площади лесных земель. Относительно большой процент по площади занимают: ель (16,4%), осина (6,7%), кедр (5,8%).

В 2019 году произошло уменьшение площади лесного фонда на 3562,068 га. Изменения произошли в следующих лесничествах:

1) ГКУ СО «Алапаевское лесничество» – уменьшение 10,3 га на основании акта об изменении документированной информации государственного лесного реестра от 28.05.2018;

2) ГКУ СО «Байкаловское лесничество» – уменьшение на 9,69 га на основании акта об изменении документированной информации государственного лесного реестра от 24.09.2019 № 1;

3) ГКУ СО «Березовское лесничество» – уменьшение на 11,103798 га, из них:

0,1429 га на основании акта о внесении документированной информации в государственный лесной реестр от 01.07.2019 № 2;

0,1393 га на основании акта об изменении документированной информации государственного лесного реестра от 30.08.2019 № 12;

10,2402 га на основании акта об изменении документированной информации государственного лесного реестра от 24.09.2019 № 14;

0,1231 га на основании об изменении документированной информации государственного лесного реестра от 25.10.2019 № 18;

0,0162 га на основании акта о внесении документированной информации в государственный лесной реестр от 24.10.2019 № 5;

0,3209 га на основании акта о внесении документированной информации в государственный лесной реестр от 02.12.2019 № 4;

0,292 га на основании акта о внесении документированной информации в государственный лесной реестр от 10.12.2019 № 5;

0,111398 на основании акта об изменении документированной информации государственного лесного реестра от 24.12.2019 № 25;

4) ГКУ СО «Егоршинское лесничество» – уменьшение на 0,3 га на основании акта о внесении документированной информации в государственный лесной реестр от 22.08.2019 № 1;

5) ГКУ СО «Карпинское лесничество» – уменьшение на 32,139 га, из них:

18,773 га на основании акта о внесении документированной информации в государственный лесной реестр от 22.08.2019 № 4;

13,366 га на основании акта об изменении документированной информации государственного лесного реестра от 24.09.2019 № 20;

6) ГКУ СО «Кушвинское лесничество» – уменьшение на 3,4176 га на основании акта об изменении документированной информации государственного лесного реестра от 24.09.2019 № 4;

7) ГКУ СО «Свердловское лесничество» – уменьшение на 122,7475 га, из них:

1,3 га на основании акта об изменении документированной информации государственного лесного реестра от 31.01.2019 № 1;

121,4475 га на основании акта об изменении документированной информации государственного лесного реестра от 16.04.2019;

8) ГКУ СО «Сысертское лесничество» – уменьшение на 0,6605 га, их них:

0,3085 на основании акта об изменении документированной информации государственного лесного реестра от 26.04.2019 № 3;

0,2821 на основании акта об изменении документированной информации государственного лесного реестра от 01.07.2019 № 2;

0,0669 на основании акта о внесении документированной информации в государственный лесной реестр от 24.09.2019 № 4;

9) ГКУ СО «Тугулымское лесничество» – уменьшение на 10,51 га на основании акта об изменении документированной информации государственного лесного реестра от 24.09.2019 № 1;

10) ГКУ СО «Нижне-Тагильское лесничество» – уменьшение на 3361,058433 га на основании актов об изменении документированной



информации государственного лесного реестра от 26.12.2019 № 18 и от 23.12.2019 №17;

11) ГКУ СО «Верх-Исетское лесничество» – уменьшение на 0,14126284 га, из них:

0,139 га на основании акта об изменении документированной информации государственного лесного реестра от 21.01.2019 №1;

0,00226284 га на основании акта об изменении документированной информации государственного лесного реестра от 23.12.2019 № 3.

На территории Свердловской области осуществляют лесохозяйственную и природоохранную деятельность 30 лесничеств на землях лесного фонда, 4 лесничества на землях обороны и безопасности, 3 природоохранных учреждения на землях особо охраняемых природных территорий федерального значения.

В период пожарных максимумов низовые пожары возможны в северной части Свердловской области в насаждениях с III и IV классами пожарной опасности по условиям погоды (далее – КПО). Зона наибольшей вероятности возникновения пожаров сосредоточена в радиусе 2 км от населенных пунктов и дорог массового пользования.

Пожароопасный сезон продолжается около 6 месяцев: начинается в апреле и заканчивается в конце сентября – начале октября.

Наиболее опасные в пожарном отношении участки леса (I и II КПО) сконцентрированы в Гаринском, Верхотурском, Ивдельском, Нижне-Тагильском, Сотринском и Сысертском лесничествах и составляют около 5,0% от площади Свердловской области.

В Свердловской области радиоактивному загрязнению подвергся лесной фонд двух лесничеств: Свердловского и Сухоложского. Проведено поквартальное радиоактивное обследование территорий.

Распределение площади лесного фонда, загрязненного радионуклидами в результате аварии на ФГУП «Производственное объединение «Маяк» по Свердловской области, приведено в таблице 1.

Таблица 1

Номер строки	Лесничество	Всего обследовано (га)	Площади загрязненного лесного фонда (га)			
			0–0,14 Ки/кв. км	0,15–0,99 Ки/кв. км	1–2,99 Ки/кв. км	3 и более Ки/кв. км
1.	Свердловское	29 262	1634	23 476	4102	50
2.	Сухоложское	48 268	1629	46 639	-	-
3.	Итого по Свердловской области	77 530	3263	70 115	4102	50

В соответствии с приказами Министерства природных ресурсов и экологии Российской Федерации от 08.07.2014 № 313 «Об утверждении Правил тушения лесных пожаров» и от 08.06.2017 № 283 «Об утверждении Особенности

осуществления профилактических и реабилитационных мероприятий в зонах радиоактивного загрязнения лесов» при тушении лесных пожаров, возникающих на территориях, загрязненных радионуклидами, приоритетными задачами являются сохранение жизни и здоровья людей, выполняющих работы по тушению этих пожаров, и предотвращение распространения радионуклидов на сопредельные территории.

Особенности тушения лесных пожаров разделяются по зонам радиоактивного загрязнения:

1) в зоне низкой степени загрязнения стронцием-90 от 0,15 до 1 Ки/км<sup>2</sup> остановка и тушение лесных пожаров осуществляются путем выполнения работ на кромке огня преимущественно аналогичными способами, применяемыми на незагрязненных территориях, с принятием дополнительных мер по защите работников, а также путем создания заградительных и опорных химических полос при помощи наземных механизмов, с использованием вертолетов, оборудованных водосливными устройствами, и самолетов-танкеров;

2) в зоне средней степени загрязнения стронцием-90 от 1 до 3 Ки/км<sup>2</sup> остановка и тушение лесных пожаров осуществляются без выполнения работ на кромке огня путем создания заградительных и опорных химических полос при помощи наземных механизмов, а также с использованием вертолетов, оборудованных водосливными устройствами, и самолетов-танкеров;

3) в зоне высокой степени загрязнения стронцием-90 свыше 3 Ки/км<sup>2</sup> остановка и тушение лесных пожаров осуществляются без выполнения работ на кромке лесного пожара путем создания заградительных и опорных химических полос при помощи наземных механизмов, а также с использованием вертолетов, оборудованных водосливными устройствами, и самолетов-танкеров.

Окончательная локализация и дотушивание лесных пожаров проводятся наземными силами и средствами пожаротушения с использованием автоцистерн с установленными пожарными лафетными стволами и пожарных вездеходов на базе специальной (военной) техники, а для дотушивания на труднодоступных участках лесного пожара – пожарных мотопомп.

На территориях, загрязненных радионуклидами, при тушении лесного пожара работники обеспечиваются средствами индивидуальной защиты органов дыхания и зрения, закрытой резиновой обувью, спецодеждой. На тушение лесных пожаров привлекаются лица, прошедшие специальную подготовку и медицинское обследование в соответствии с приказом Министерства здравоохранения и социального развития Российской Федерации от 12.04.2011 № 302н «Об утверждении перечней вредных и (или) опасных производственных факторов и работ, при выполнении которых проводятся обязательные предварительные и периодические медицинские осмотры (обследования), и Порядка проведения обязательных предварительных и периодических медицинских осмотров (обследований) работников, занятых на тяжелых работах и на работах с вредными и (или) опасными условиями труда».

Тушение лесных пожаров на землях лесного фонда Свердловской области, в том числе на территориях, загрязненных радионуклидами, осуществляется

силами и средствами лесопожарных формирований ГБУ СО «Уральская база авиационной охраны лесов» (далее – Уральская авиабаза).

Личный состав лесопожарных формирований Уральской авиабазы, участвующих в тушении лесных пожаров на указанных выше территориях, обучен по программам:

- 1) «Руководитель тушения лесных пожаров»;
- 2) «Руководитель тушения крупных лесных пожаров»;
- 3) «Руководитель тушения лесных пожаров на радиоактивных территориях».

Карта-схема распределения земель Свердловской области по зонам охраны лесов различными способами (с использованием наземных, авиационных средств), а также маршрутов авиационного патрулирования с границами муниципальных образований, расположенных на территории Свердловской области (далее – муниципальное образование), лесничеств и лесопарков представлена на карте-схеме 1.

## **Глава 2. Информация об органах государственной власти, их территориальных подразделениях, осуществляющих организацию тушения лесных пожаров, а также о государственных учреждениях и других организациях, осуществляющих работы по тушению лесных пожаров и осуществлению мер пожарной безопасности**

Лица, осуществляющие организацию охраны лесов от пожаров, в том числе выполняющие меры пожарной безопасности и тушение лесных пожаров на землях лесного фонда, представлены в таблице 4.

Выполнение противопожарных мероприятий, мониторинг пожарной опасности и тушение лесных пожаров на землях лесного фонда Свердловской области осуществляет Уральская авиабаза:

исполняющий обязанности директора Шуплецов Денис Юрьевич,  
адрес: 620076, г. Екатеринбург, ул. Щербакова, д. 118,  
телефон: +7 (343) 258-64-54.

Лица, осуществляющие выполнение противопожарных мероприятий, мониторинг пожарной опасности и тушение лесных пожаров на землях особо охраняемых природных территорий федерального значения, представлены в таблице 4.

Лица, осуществляющие организацию охраны лесов от пожаров, выполнение противопожарных мероприятий, мониторинг пожарной опасности и тушение лесных пожаров на землях обороны и безопасности, представлены в таблице 4.

### Глава 3. Сведения о природной пожарной опасности

Сведения о природной пожарной опасности приведены в таблице 2.

Таблица 2

Номер строки	Наименование лесничества	Площадь (га)					Средний класс природной пожарной опасности	
		Общая	По классам природной пожарной опасности					
			I	II	III	IV		V
1	2	3	4	5	6	7	8	9
1.	Земли лесного фонда							
2.	ГКУ СО «Алапаевское лесничество»	485 618	57	24 220	24 968	392 054	44 319	III, 9
3.	ГКУ СО «Байкаловское лесничество»	247 937	277	3 043	22 884	208 271	13 462	III, 9
4.	ГКУ СО «Березовское лесничество»	138 679	12 947	74 810	41 423	8559	940	II, 3
5.	ГКУ СО «Билимбаевское лесничество», в том числе ГКУ СО «Верх-Исетское лесничество»	253 780	16 303	61 215	125 665	50 199	398	II, 8
6.	ГКУ СО «Верхотурское лесничество»	403 795	38 430	75 397	151 460	124 794	13 714	III, 0
7.	ГКУ СО «Гаринское лесничество»	1 553 446	104 784	26 281	222 022	711 322	489 037	III, 9
8.	ГКУ СО «Егоршинское лесничество»	159 143	553	34 159	90 677	32 743	1011	III, 0
9.	ГКУ СО «Ивдельское лесничество»	2 486 531	7 968	146 202	485 311	860 635	986 415	IV, 1
10.	ГКУ СО «Ирбитское лесничество»	246 443	2 067	5301	40 747	188 207	10 121	III, 8
11.	ГКУ СО «Камышловское лесничество»	175 761	13 460	10 368	45 779	105 768	386	III, 4
12.	ГКУ СО «Карпинское лесничество»	891 530	30 700	140 235	335 490	373 005	12 100	III, 2
13.	ГКУ СО «Красноуфимское лесничество»	427 726	31 069	30 387	128 706	205 071	32 493	III, 4
14.	ГКУ СО «Кушвинское лесничество»	523 136	12 692	26 232	236 091	232 810	15 311	III, 4
15.	ГКУ СО «Невьянское лесничество»	229 225	3 424	21 110	80 986	76 912	46 793	III, 6
16.	ГКУ СО «Нижне-Сергинское лесничество»	395 596	4 254	36 017	91 794	164 547	98 984	III, 8

1	2	3	4	5	6	7	8	9
17.	ГКУ СО «Нижне-Тагильское лесничество»	564 315	112 409	58 834	200 989	182 736	9347	II, 9
18.	ГКУ СО «Новолялинское лесничество»	609 402	3 126	58 708	381 318	134 369	31 881	III, 2
19.	ГКУ СО «Режевское лесничество»	124 042	283	14 146	51 839	43 457	14 317	III, 5
20.	ГКУ СО «Свердловское лесничество»	138 015	28 003	48 628	31 338	28 165	1881	II, 5
21.	ГКУ СО «Серовское лесничество»	428 010	1 896	19 291	124 850	180 816	101 157	III, 8
22.	ГКУ СО «Синячихинское лесничество»	481 785	43 105	28 578	99 162	287 191	23 749	III, 5
23.	ГКУ СО «Сотринское лесничество»	771 418	27 746	78 856	186 112	357 888	120 816	III, 6
24.	ГКУ СО «Суходолжское лесничество»	208 137	55 200	33 694	38 835	74 954	5454	II, 7
25.	ГКУ СО «Сысертское лесничество»	272 793	58 814	103 039	87 958	22 795	187	II, 3
26.	ГКУ СО «Таборинское лесничество»	1 065 886	10 112	32 960	190 706	628 491	203 617	III, 9
27.	ГКУ СО «Тавдинское лесничество»	559 118	24 667	57 822	94 477	283 209	98 943	III, 7
28.	ГКУ СО «Талицкое лесничество»	232 638	166	3 482	32 182	171 405	25 403	III, 9
29.	ГКУ СО «Тугулымское лесничество»	228 869	29 965	38 076	65 951	66 754	28 123	III, 1
30.	ГКУ СО «Туринское лесничество»	426 384	9 452	9 951	90 915	271 866	44 200	III, 8
31.	ГКУ СО «Шалинское лесничество»	458 302	14 433	77 181	192 745	173 490	453	III, 1
32.	Итого	15 187 459	698 353	1 378 223	3 993 388	6 642 483	2 475 012	III, 6
33.	Земли особо охраняемых природных территорий							
34.	ФГБУ «Государственный природный заповедник «Денежкин Камень»	80 135	4728	6521	39 062	29 111	713	III, 2
35.	ФГБУ «Национальный парк «Припышминские боры»	49 366	3092	1779	16 279	19 593	8623	III, 6
36.	ФГБУ «Висимский государственный природный биосферный заповедник»	33 508	-	-	-	33 508	-	IV, 0
37.	Итого	163 009	7820	8300	55 341	82 212	9 336	III, 3
38.	Земли обороны и безопасности							

1	2	3	4	5	6	7	8	9
39.	Свердловское лесничество Министерства обороны Российской Федерации – филиал ФГКУ «УЛХиП» Министерства обороны Российской Федерации	10 305	124	3843	6080	258	-	II, 6
40.	Камышловское лесничество Министерства обороны Российской Федерации – филиал ФГКУ «УЛХиП» Министерства обороны Российской Федерации	31 782	1 260	1 860	3 729	24 933	-	III, 7
41.	Карелинское лесничество Министерства обороны Российской Федерации – филиал ФГКУ «УЛХиП» Министерства обороны Российской Федерации	154 768	-	822	49 759	44 670	59 517	IV, 1
42.	Нижнетагильское лесничество Министерства обороны Российской Федерации – филиал ФГКУ «УЛХиП» Министерства обороны Российской Федерации	33 669	1079	12 722	16 583	2216	1069	II, 7
43.	Итого	230 524	2 463	19 247	76 151	72 077	60 586	III, 8
44.	Всего по Свердловской области	15 580 992	708 635	1 405 770	4 124 880	6 796 772	2 544 934	III, 6

#### Глава 4. Информация об ответственных лицах, осуществляющих организацию охраны лесов от пожаров

Информация об ответственных лицах, осуществляющих организацию охраны лесов от пожаров, приведена в таблице 3.

Таблица 3

Номер строки	Фамилия, имя, отчество	Должность	Контактные данные
1	2	3	4
1.	Куйвашев Евгений Владимирович	Губернатор Свердловской области, председатель КЧС и ОПБ Свердловской области	+7 (343) 354-00-01, +7 (343) 370-54-71
2.	Орлов Алексей Валерьевич	Первый Заместитель Губернатора Свердловской области	+7 (343) 362-17-00, +7 (343) 371-80-40
3.	Кузнецов Алексей Владимирович	Министр природных ресурсов и экологии Свердловской области	+7 (343) 312-00-13
4.	Сандаков Олег Николаевич	Заместитель Министра природных ресурсов и экологии Свердловской области – директор департамента лесного хозяйства	+7 (343) 312-00-13, +7 (912) 283-79-24
5.	Беспалов Сергей Григорьевич	директор ГКУ СО «Алапаевское лесничество»	+7 (34346) 3-19-05, +7 (922) 209-95-70, alaples@yandex.ru
6.	Семин Юрий Викторович	директор ГКУ СО «Байкаловское лесничество»	+7 (950) 541-52-34, +7 (34361) 2-14-88 (ф), slturles1@mail.ru
7.	Петров Александр Иванович	директор ГКУ СО «Березовское лесничество»	+7 (34369) 4-65-30, +7 (922) 160-91-80, petrovAI2009@yandex.ru
8.	Гилев Иван Николаевич	директор ГКУ СО «Билимбаевское лесничество»	+7 (3439) 24-09-94, +7 (908) 922-08-55, bilimbay_gu_so@mail.ru

1	2	3	4
9.	Везденев Павел Сергеевич	директор ГКУ СО «Верхотурское лесничество»	+7 (34389) 2-19-15, +7 (922) 165-48-14, verhlesnik@mail.ru
10.	Льжин Александр Геннадьевич	директор ГКУ СО «Гаринское лесничество»	+7 (34387) 2-14-77, +7 (908) 639-59-84, gari-les@mail.ru
11.	Антонов Андрей Сергеевич	директор ГКУ СО «Егоршинское лесничество»	+7 (34363) 2-12-11, +7 (950) 205-94-12, egorshinskoe-l@yandex.ru
12.	Неустроев Александр Дмитриевич	директор ГКУ СО «Ивдельское лесничество»	+7 (34386) 2-10-41, +7 (904) 389-56-05, ivdel_les@mail.ru
13.	Тресков Юрий Алексеевич	директор ГКУ СО «Ирбитское лесничество»	+7 (34355) 6-40-65, +7 (912) 672-32-22, irbitles@rambler.ru
14.	Скляр Александр Владимирович	директор ГКУ СО «Камышловское лесничество»	+7 (34375) 2-37-20 (ф), +7 (950) 545-54-63, kamles@yandex.ru
15.	Грачев Анатолий Александрович	директор ГКУ СО «Карпинское лесничество»	+7 (34383) 3-40-73, +7 (908) 634-86-94, leshoz2003@mail.ru
16.	Пастухова Светлана Михайловна	директор ГКУ СО «Красноуфимское лесничество»	+7 (34394) 2-48-05, +7 (902) 262-27-37, forest-kruf@mail.ru
17.	Колясов Александр Михайлович	директор ГКУ СО «Кушвинское лесничество»	+7 (34344) 2-27-19, +7 (909) 031-31-57, kushvaguso@rambler.ru
18.	Мохов Виктор Юрьевич	директор ГКУ СО «Невьянское лесничество»	+7 (34356) 4-23-90, +7 (950) 657-40-60, nevyanskuso@mail.ru
19.	Нигаматов Булат Галеевич	директор ГКУ СО «Нижне-Сергинское лесничество»	+7 (34398) 2-14-32, +7 (904) 547-99-14, nslshoz@mail.ru



1	2	3	4
20.	Лежнин Роман Владимирович	директор ГКУ СО «Нишне-Тагильское лесничество»	+7 (3435) 48-94-21, +7 (3435) 48-94-20 (ф), n-t-Lesnichestvo@mail.ru
21.	Плотников Алексей Евгеньевич	директор ГКУ СО «Новолялинское лесничество»	+7 (34388) 2-12-52, +7 (908) 634-97-33, leshozlyalya@mail.ru
22.	Кирюхин Александр Сергеевич	директор ГКУ СО «Режевское лесничество»	+7 (34364) 2-21-21, +7 (902) 274-66-09, rezh.Lesnichestvo@2-u.ru
23.	Корабельников Георгий Александрович	директор ГКУ СО «Свердловское лесничество»	+7 (34377) 2-19-90, +7 (912) 215-97-66, sverdles@mail.ru
24.	Бирюков Владимир Сергеевич	директор ГКУ СО «Серовское лесничество»	+7 (34385) 6-11-29, +7(904) 543-40-54, lesnichestvo@serov.info
25.	Константинов Алексей Борисович	директор ГКУ СО «Синячихинское лесничество»	+7 (34346) 4-70-96, +7 (905) 804-90-27, sinles2009@rambler.ru
26.	Романов Григорий Германович	директор ГКУ СО «Сотринское лесничество»	+7 (34385) 4-45-65, +7 (953) 054-81-08, sotrinoles@mail.ru
27.	Кылосов Алексей Иванович	директор ГКУ СО «Сухоложское лесничество»	+7 (34373) 3-40-88, +7 (903) 079-59-88, slog-leshoz@mail.ru
28.	Верещагин Игорь Александрович	директор ГКУ СО «Сысертское лесничество»	+7 (34374) 6-76-52, +7 (912) 293-28-12 sysert_les@mail.ru
29.	Чирков Владимир Владимирович	директор ГКУ СО «Таборинское лесничество»	+7 (34347) 2-10-53 (ф), +7 (950) 541-27-76 taborileshoz@mail.u
30.	Митин Иван Иванович	директор ГКУ СО «Тавдинское лесничество»	+7 (34360) 5-31-47, +7 (961) 771-98-48, les-tavda@mail.ru

1	2	3	4
31.	Собчук Владимир Иванович	директор ГКУ СО «Талицкое лесничество»	+7 (34371) 2-10-91, +7 (922) 220-52-93, sosna-tal@rambler.ru
32.	Ульянов Сергей Витальевич	директор ГКУ СО «Тугулымское лесничество»	+7 (34367) 2-25-27, +7 (922) 125-72-70, lestug@mail.ru
33.	Сафронов Андрей Сергеевич	директор ГКУ СО «Туринское лесничество»	+7 (34349) 2-15-91, +7 (912) 624-67-66, turles@rambler.ru
33.	Берлин Борис Григорьевич	директор ГКУ СО «Шалинское лесничество»	+7 (34358) 4-18-70, +7 (34358) 4-17-52 (ф), +7 (950) 548-18-27, shamaraleshoz@mail.ru
34.	Шуплецов Денис Юрьевич	исполняющий обязанности директора Уральской авиабазы	+7 (343) 258-64-54, +7 (912) 242-57-15, lesavia@lesavia.ru
35.	Александров Вадим Владимирович	директор ГКУ СО «Дирекция лесных парков»	+7 (343) 372-79-40, +7 (912) 269-96-52, leshoz_ekb@mail.ru
36.	Банковский Александр Витальевич	временно исполняющий обязанности директора Свердловского филиала ФГАУ «Управление лесного хозяйства» Министерства обороны Российской Федерации	+7 (343) 385-84-11, +7 (900) 375-61-43, 2007939@mail.ru
37.	Кудреватых Денис Сергеевич	временно исполняющий обязанности директора Камышловского филиала ФГАУ «Управление лесного хозяйства» Министерства обороны Российской Федерации	+7 (343) 227-00-25, +7 (912) 266-13-18, kam.oboronles@bk.ru
38.	Левин Вадим Евгеньевич	временно исполняющий обязанности директора Карелинского филиала ФГАУ «Управление лесного хозяйства» Министерства обороны Российской Федерации	+7 (950) 641-61-95, karelin.oboronles@yandex.ru
39.	Мельникова Ольга Сергеевна	временно исполняющий обязанности директора Нижнетагильского филиала ФГАУ «Управление лесного хозяйства» Министерства обороны Российской Федерации	+7 (34345) 5-85-85, +7 (950) 649-27-18, n.tagiloboronles@mail.ru

1	2	3	4
40.	Квашнина Анна Евгеньевна	директор ФГБУ «Государственный природный заповедник «Денежкин Камень»	+7 (34380) 2-75-63, +7 (904) 547-70-75, zapov.dk@gmail.com
41.	Виноградов Сергей Серафимович	директор ФГБУ «Национальный парк «Припльшминские боры»	+7 (34371) 4-98-66, +7 (922) 213-17-17, bory@yandex.ru
42.	Федоров Михаил Юрьевич	директор ФГБУ «Висимский государственный природный биосферный заповедник»	+7 (34357) 4-03-15, +7 (919) 398-11-33, vizzap@yandex.ru
43.	Подергин Василий Васильевич	исполняющий обязанности начальника Свердловского лесничества Министерства обороны Российской Федерации – филиала ФГКУ «УЛХиП» Министерства обороны Российской Федерации	+7 (343) 385-84-15, +7 (953) 047-02-89, sverdlesmo@mail.ru
44.	Лешукова Ольга Викторовна	начальник Камышловского лесничества Министерства обороны Российской Федерации – филиала ФГКУ «УЛХиП» Министерства обороны Российской Федерации	+7 (34375) 9-65-07, +7 (912) 382-49-49, kam_lesnik@mail.ru
45.	Тетюев Сергей Александрович	начальник Карелинского лесничества Министерства обороны Российской Федерации – филиала ФГКУ «УЛХиП» Министерства обороны Российской Федерации	+7 (34389) 2-17-23, +7 (912) 205-50-50, lesn-verx@yandex.ru
46.	Недождий Павел Васильевич	временно исполняющий обязанности начальника Нижнетагильского лесничества Министерства обороны Российской Федерации – филиала ФГКУ «УЛХиП» Министерства обороны Российской Федерации	+7 (34345) 5-82-84, n.tagilles12@mail.ru
47.	Теряев Виктор Владимирович	начальник Главного управления Министерства Российской Федерации по делам гражданской обороны, чрезвычайным ситуациям и ликвидации последствий стихийных бедствий по Свердловской области	+7 (343) 346-12-70, +7 (343) 346-12-54 (ф), gu@mchs96.ru
48.	Мешков Александр Андреевич	начальник Главного управления Министерства внутренних дел Российской Федерации по Свердловской области	+7 (343) 358-82-61

### Глава 5. Информация о лицах, ответственных за организацию тушения лесных пожаров на территории муниципальных образований

Информация о лицах, ответственных за организацию тушения лесных пожаров на территориях муниципальных образований, приведена в таблице 4.

Таблица 4

Номер строки	Муниципальное образование, расположенное на территории Свердловской области	Лица, ответственные за организацию тушения лесных пожаров на территории муниципального образования	Фамилия, имя, отчество	Контактные данные
1	2	3	4	5
1.	Арамильский городской округ	директор ГКУ СО «Сысертское лесничество»	Верещагин Игорь Александрович	+7 (34374) 6-79-05, +7 (912) 293-28-12, sysert_les@mail.ru
		Глава Арамильского городского округа, председатель КЧС и ОПБ	Никитенко Виталий Юрьевич	+7 (343) 385-32-81, +7 (34374) 3-02-40 (ф), adm@aramilgo.ru
2.	Итого по городскому округу	2		
3.	Артемковский городской округ	директор ГКУ СО «Егоршинское лесничество»	Антонов Андрей Сергеевич	+7 (34363) 2-12-11, +7 (950) 205-94-12, egorshinskoe-l@yandex.ru
		Глава Артемовского городского округа, председатель КЧС и ОПБ	Самочернов Андрей Вячеславович	+7 (34363) 2-41-51, +7 (34363) 2-45-20 (ф), adm@artemovsky66.ru
4.	Итого по городскому округу	2		
5.	Артинский городской округ	директор ГКУ СО «Красноуфимское лесничество»	Пастухова Светлана Михайловна	+7 (34394) 2-48-05, +7 (902) 262-27-37, forest-kruf@mail.ru
		Глава Артинского городского округа, председатель КЧС и ОПБ	Константинов Алексей Андреевич	+7 (34391) 2-19-04, +7 (34391) 2-14-77 (ф), arti_adm@mail.ru
6.	Итого по городскому округу	2		

1	2	3	4	5
7.	Асбестовский городской округ	директор ГКУ СО «Сухоложское лесничество»	Кылов Алексей Иванович	+7 (34373) 3-40-88, +7 (903) 079-59-88, slog-leshoz@mail.ru
		Глава Асбестовского городского округа	Тихонова Наталья Робертовна	+7 (34365) 7-56-25, +7 (34365) 7-54-97 (ф), adminasb@mail.ru
		Первый заместитель главы Администрации Асбестовского городского округа, председатель КЧС и ОПБ	Кирьянова Лариса Ивановна	+7 (34365) 7-53-11, +7 (34365) 7-54-97 (ф), adminasb@mail.ru
8.	Итого по городскому округу	3		
9.	Ачитский городской округ	директор ГКУ СО «Нижне-Сергинское лесничество»	Нигаматов Булат Галеевич	+7 (34398) 2-12-81, +7 (904) 547-99-14, nsleshoz@mail.ru
		Глава Ачитского городского округа, председатель КЧС и ОПБ	Верзаков Дмитрий Александрович	+7 (34391) 7-16-60, +7 (34391) 7-11-51 (ф), admachit@mail.ru
10.	Итого по городскому округу	2		
11.	Байкаловский муниципальный район	директор ГКУ СО «Байкаловское лесничество»	Семен Юрий Викторович	+7 (950) 541-52-34, +7 (34361) 2-14-88 (ф), slturles1@mail.ru
		Глава Байкаловского муниципального района	Жуков Алексей Анатольевич	+7 (34362) 2-01-51, +7 (34362) 2-04-53 (ф), baykalovo@mail.ru
12.	Итого по муниципальному району	2		
13.	Белоярский городской округ	директор ГКУ СО «Свердловское лесничество»	Корабельников Георгий Александрович	+7 (34377) 2-19-90, +7 (912) 215-97-66, sverdles@mail.ru
		Глава Белоярского городского округа, председатель КЧС и ОПБ	Горбов Андрей Андреевич	+7 (34377) 2-20-92, +7 (34377) 2-14-11 (ф), beloyarka@mail.ru

1	2	3	4	5
14.	Итого по городскому округу	2		
15.	Березовский городской округ	директор ГКУ СО «Березовское лесничество»	Петров Александр Иванович	+7 (34369) 4-65-34, +7 (922) 160-91-80, petrovAI2009@yandex.ru
		Глава Березовского городского округа	Писцов Евгений Рудольфович	+7 (34369) 4-33-00, +7 (34369) 4-33-08 (ф), adm@admbgo.ru
		Заместитель главы Администрации Березовского городского округа курирующий вопросы строительства и ЖКХ, председатель КЧС и ОПБ	Еловигов Антон Вадимович	+7 (34369) 4-33-09, gkh_adm@admbgo.ru
16.	Итого по городскому округу	3		
17.	Бисертский городской округ	директор ГКУ СО «Нижне-Сергинское лесничество»	Нигаматов Булат Галеевич	+7 (34398) 2-12-81, +7 (904) 547-99-14, nsleshoz@mail.ru
		Глава Бисертского городского округа, председатель КЧС и ОПБ	Суровцева Валентина Сергеевна	+7 (34398) 6-24-18, +7 (34398) 6-22-32 (ф), bisert.go@egov66.ru
18.	Итого по городскому округу	2		
19.	Верхнесалдинский городской округ	директор ГКУ СО «Кушвинское лесничество»	Колясов Александр Михайлович	+7 (34344) 2-27-19, +7 (909) 031-31-57, kushvaguso@rambler.ru
		Глава Верхнесалдинского городского округа, председатель КЧС и ОПБ	Савченко Михаил Владимирович	+7 (34345) 5-03-06, +7 (34345) 5-07-47 (ф), admin@v-salda.ru
20.	Итого по городскому округу	2		
21.	Волчанский городской округ	директор ГКУ СО «Карпинское лесничество»	Грачев Анатолий Александрович	+7 (34383) 3-40-73, +7 (908) 634-86-94, leshoz2003@mail.ru

1	2	3	4	5
		Глава Волчанского городского округа, председатель КЧС и ОПБ	Вервейн Александр Вячеславович	+7 (34383) 5-21-00, +7 (34383) 5-20-19 (ф), volchansk@list.ru
22.	Итого по городскому округу	2		
23.	Гаринский городской округ	директор ГКУ СО «Гаринское лесничество»	Льжин Александр Геннадьевич	+7 (34387) 2-14-77, 7 (908) 639-59-84, gari-les@mail.ru
		Глава Гаринского городского округа, председатель КЧС и ОПБ	Величко Сергей Евгеньевич	+7 (34387) 2-14-22, +7 (34387) 2-11-60 (ф), gari_admin@mail.ru
24.	Итого по городскому округу	2		
25.	Горноуральский городской округ	директор ГКУ СО «Нижне-Тагильское лесничество»	Лежнин Роман Владимирович	+7 (3435) 48-94-21, +7 (3435) 48-94-20 (ф), n-t-Lesnichestvo@mail.ru
		директор ГКУ СО «Кушвинское лесничество»	Колясов Александр Михайлович	+7 (34344) 2-27-19, +7 (909) 031-31-57, kushvaguso@rambler.ru
		Глава Горноуральского городского округа	Летников Дмитрий Геннадьевич	+7 (3435) 25-57-92, +7 (3435) 25-33-65 (ф), prigorod@palladant.ru
		Первый заместитель главы Администрации Горноуральского городского округа, председатель КЧС и ПБ	Гудач Александр Леонидович	+7 (3435) 25-09-88, +7 (3435) 25-33-65 (ф), prigorod@palladant.ru
26.	Итого по городскому округу	4		
27.	Город Нижний Тагил	директор ГКУ СО «Нижне-Тагильское лесничество»	Лежнин Роман Владимирович	+7 (3435) 48-94-21, +7 (3435) 48-94-20 (ф), n-t-Lesnichestvo@mail.ru
		Заместитель главы Администрации города Нижний Тагил по городскому хозяйству и строительству, председатель КЧС и ОПБ	Копысов Егор Владимирович	+7 (3435) 25-03-74, +7 (3435) 42-16-46 (ф), odo@ntagil.org

1	2	3	4	5
28.	Итого по городскому округу	3		
29.	Городское поселение Верхние Серги	директор ГКУ СО «Нижне-Сергинское лесничество»	Нигаматов Булат Галеевич	+7 (34398) 2-12-81, +7 (904) 547-99-14, nsleshoz@mail.ru
		Глава городского поселения Верхние Серги, председатель КЧС и ОПБ	Струнин Владимир Витальевич	+7 (34398) 2-42-26, +7 (34398) 2-58-90 (ф), admwsergi@mail.ru
30.	Итого по городскому поселению	2		
31.	«Городской округ «Город Лесной»	директор ГКУ СО «Верхотурское лесничество»	Везденев Павел Сергеевич	+7 (34389) 6-88-02, +7 (922) 220-50-03, verhlesnik@mail.ru
		Глава «Городского округа «Город Лесной», председатель КЧС и ОПБ	Черепанов Сергей Евгеньевич	+7 (34342) 6-88-38, +7 (34342) 6-88-51 (ф), admles@gorodlesnoy.ru
32.	Итого по городскому округу	2		
33.	Городской округ Богданович	директор ГКУ СО «Сухоложское лесничество»	Кылосов Алексей Иванович	+7 (34373) 3-40-88, +7 (903) 079-59-88, slog-leshoz@mail.ru
		Глава городского округа Богданович	Мартьянов Павел Александрович	+7 (34376) 5-22-62, +7 (34376) 5-17-50 (ф), gobogd@inbox.ru
		Заместитель главы администрации городского округа Богданович по вопросам ЖКХ и энергетики, председатель КЧС и ОПБ	Топорков Виталий Геннадьевич	+7 (34376) 2-18-12, +7 (34376) 5-17-50 (ф), gobogd@inbox.ru
34.	Итого по городскому округу	3		
35.	Городской округ Верхнее Дуброво	директор ГКУ СО «Свердловское лесничество»	Корабельников Георгий Александрович	+7 (34377) 2-19-90, +7 (912) 215-97-66, sverdles@mail.ru



1	2	3	4	5
		Глава городского округа Верхнее Дуброво, председатель КЧС и ОПБ	Конопкин Валерий Константинович	+7 (34377) 5-21-92, +7 (34377) 5-22-54 (ф), adm_VDubr@mail.ru
36.	Итого по городскому округу	2		
37.	Городской округ Верх-Нейвинский	директор ГКУ СО «Невьянское лесничество»	Мохов Виктор Юрьевич	+7 (34356) 4-23-90, +7 (950) 657-40-60, nevyanskuso@mail.ru
		Глава городского округа Верх-Нейвинский, председатель КЧС и ОПБ	Плохих Елена Сергеевна	+7 (34370) 5-51-75, +7 (34370) 4-65-05 (ф), wnadm@mail.ru
38.	Итого по городскому округу	2		
39.	Городской округ Верхний Тагил	директор ГКУ СО «Невьянское лесничество»	Мохов Виктор Юрьевич	+7 (34356) 4-23-90,, +7 (950) 657-40-60, nevyanskuso@mail.ru
		Глава городского округа Верхний Тагил, председатель КЧС и ОПБ	Кириченко Василий Григорьевич	+7 (34357) 2-47-92, +7 (34357) 2-41-82, vtagil@uraltc.ru
40.	Итого по городскому округу	2		
41.	Городской округ Верхняя Пышма	директор ГКУ СО «Березовское лесничество»	Петров Александр Иванович	+7 (34369) 4-65-34, +7 (922) 160-91-80, petrovAI2009@yandex.ru
		директор ГКУ СО «Билимбаевское лесничество»	Гилев Иван Николаевич	+7 (3439) 24-08-94, +7 (908) 922-08-55, bilimbay_gu_so@mail.ru
		Глава городского округа Верхняя Пышма	Соломин Иван Викторович	+7 (34368) 5-36-11, +7 (34368) 5-46-14 (ф), vpa@uraltc.ru
42.	Итого по городскому округу	3		
43.	Городской округ Верхняя Тура	директор ГКУ СО «Кушвинское лесничество»	Колясов Александр Михайлович	+7 (34344) 2-27-19, +7 (909) 031-31-57, kushvaguso@rambler.ru

1	2	3	4	5
		Глава Городского округа Верхняя Тура, председатель КЧС и ОПБ	Веснин Иван Сергеевич	+7 (34344) 4-69-71, +7 (34344) 4-69-09 (ф), admintura@yandex.ru
44.	Итого по городскому округу	2		
45.	Городской округ Верхотурский	директор ГКУ СО «Верхотурское лесничество»	Везденев Павел Сергеевич	+7 (34389) 2-19-15, +7 (922) 165-48-14, verhlesnik@mail.ru
		директор ГКУ СО «Алапаевское лесничество»	Беспалов Сергей Григорьевич	+7 (34346) 3-19-05, +7 (922) 209-95-70, alaples@yandex.ru
		директор ГКУ СО «Сотринское лесничество»	Романов Григорий Германович	+7 (34385) 4-47-87, +7 (953) 054-81-08, sotrinoles@mail.ru
		Глава городского округа Верхотурский, председатель КЧС и ОПБ	Лиханов Алексей Геннадьевич	+7 (34389) 2-27-03, 7 (34389) 2-26-82 (ф), adm-verchotury@mail.ru
46.	Итого по городскому округу	4		
47.	Городской округ Дегтярск	директор ГКУ СО «Билимбаевское лесничество»	Гилев Иван Николаевич	+7 (3439) 24-08-94, +7 (908) 922-08-55, bilimbay_gu_so@mail.ru
		Глава городского округа Дегтярск, председатель КЧС и ОПБ	Пильников Вадим Олегович	+7 (34397) 6-01-39, +7 (34397) 6-01-39 (ф), opo@degtyarsk.ru
48.	Итого по городскому округу	2		
49.	Городской округ Заречный	директор ГКУ СО «Свердловское лесничество»	Корабельников Георгий Александрович	+7 (34377) 2-19-90, +7 (912) 215-97-66, sverdles@mail.ru
		Глава городского округа Заречный, председатель КЧС и ПБ	Захарцев Андрей Владимирович	+7 (34377) 3-17-05, +7 (34377) 3-45-77 (ф), gsp_zar@uraltc.ru
50.	Итого по городскому округу	2		

1	2	3	4	5
51.	Городской округ Карпинск	директор ГКУ СО «Карпинское лесничество»	Грачев Анатолий Александрович	+7 (34383) 3-40-73, +7 (908) 634-86-94, leshoz2003@mail.ru
		Глава городского округа Карпинск, председатель КЧС и ОПБ	Клопов Андрей Алексеевич	+7 (34383) 3-28-30, +7 (34383) 3-35-49 (ф), karpinsk- org.otdel@mail.ru
52.	Итого по городскому округу	2		
53.	Городской округ Краснотурьинск	директор ГКУ СО «Карпинское лесничество»	Грачев Анатолий Александрович	+7 (34383) 3-40-73, +7 (908) 634-86-94, leshoz2003@mail.ru
		Глава городского округа Краснотурьинск, председатель КЧС и ОПБ	Устинов Александр Юрьевич	+7 (34384) 6-37-64, +7 (34384) 6-37-48 (ф), krasnt@krasnoturinsk- adm.ru
54.	Итого по городскому округу	2		
55.	Городской округ Красноуральск	директор ГКУ СО «Кушвинское лесничество»	Колясов Александр Михайлович	+7 (34344) 2-27-19, +7 (909) 031-31-57, kushvaguso@rambler.ru
		Глава городского округа Красноуральск, председатель КЧС и ОПБ	Кузьминых Дмитрий Николаевич	+7 (34343) 2-11-25, +7 (34343) 2-67-52 (ф), admkrur@rambler.ru
56.	Итого по городскому округу	2		
57.	Городской округ Красноуфимск	директор ГКУ СО «Красноуфимское лесничество»	Пастухова Светлана Михайловна	+7 (34394) 2-48-05, +7 (902) 262-27-37 forest-kruf@mail.ru
		Глава городского округа Красноуфимск, председатель КЧС и ОПБ	Артемьевских Вадим Валерьевич	+7 (34394) 2-25-10, +7 (34394) 2-32-00 (ф), admin@krasnoufimsk.ru
58.	Итого по городскому округу	2		

1	2	3	4	5
59.	Городской округ Нижняя Салда	директор ГКУ СО «Кушвинское лесничество»	Колясов Александр Михайлович	+7 (34344) 2-27-19, +7 (909) 031-31-57, kushvaguso@rambler.ru
		Глава городского округа Нижняя Салда	Матвеева Елена Владимировна	+7 (34345) 3-25-80, +7 (34345) 3-16-70 (ф), admin_nsalda@mail.ru
		Первый заместитель главы Администрации городского округа Нижняя Салда, председатель КЧС и ОПБ	Гузиков Сергей Николаевич	+7 (34345) 3-25-21, +7 (34345) 3-16-70 (ф), admin_nsalda@mail.ru
60.	Итого по городскому округу	3		
61.	Городской округ Пелым	директор ГКУ СО «Ивдельское лесничество»	Неустроев Александр Дмитриевич	+7 (34386) 2-24-82, +7 (904) 389-56-05, ivdel_les@mail.ru
		Глава городского округа Пелым, председатель КЧС и ОПБ	Алиев Шахит Тукаевич	+7 (34386) 4-52-05, +7 (34386) 4-55-56 (ф), admin_pel@mail.ru
62.	Итого по городскому округу	2		
63.	Городской округ Первоуральск	директор ГКУ СО «Билимбаевское лесничество»	Гилев Иван Николаевич	+7 (3439) 24-08-94, +7 (908) 922-08-55, bilimbay_gu_so@mail.ru
		Глава городского округа Первоуральск	Кабец Игорь Валерьевич	+7 (3439) 64-85-40, +7 (3439) 64-96-85 (ф), prvadm@prvadm.ru
		Заместитель главы Администрации городского округа Первоуральск по жилищно-коммунальному хозяйству, председатель КЧС и ОПБ	Гузаиров Артур Салаватович	+7 (3439) 64-82-80, 7 (3439) 64-96-85 (ф), prvadm@prvadm.ru
64.	Итого по городскому округу	3		
65.	Городской округ Ревда	директор ГКУ СО «Билимбаевское лесничество»	Гилев Иван Николаевич	+7 (3439) 24-08-94, +7 (908) 922-08-55, bilimbay_gu_so@mail.ru

1	2	3	4	5
		Глава городского округа Ревда, председатель КЧС и ОПБ	Тейшева Ирина Анатольевна	+7 (34397) 3-07-34, +7 (34397) 3-07-47 (ф), revda@gov66.ru,
66.	Итого по городскому округу	2		
67.	Городской округ Рефтинский	директор ГКУ СО «Сухоложское лесничество»	Кылов Алексей Иванович	+7 (34373) 3-40-88, +7 (903) 079-59-88, slog-leshoz@mail.ru
		Глава городского округа Рефтинский, председатель КЧС и ОПБ	Максимова Ирина Александровна	+7 (34365) 3-43-16, +7 (34365) 2-26-52 (ф), reft@gov66.ru
68.	Итого по городскому округу	2		
69.	Городской округ Среднеуральск	директор ГКУ СО «Билимбаевское лесничество»	Гилев Иван Николаевич	+7 (3439) 24-08-94, +7 (908) 922-08-55, bilimbay_gu_so@mail.ru
		директор ГКУ СО «Березовское лесничество»	Петров Александр Иванович	+7 (34369) 4-65-34, +7 (922) 160-91-80, petrovAI2009@yandex.ru
		Глава городского округа Среднеуральск, председатель КЧС и ОПБ	Зашляпин Андрей Аркадьевич	+7 (34368) 7-38-95, +7 (343) 383-60-81 (ф), sredneuralsk@gov66.ru
70.	Итого по городскому округу	3		
71.	Городской округ Староуткинск	директор ГКУ СО «Шалинское лесничество»	Берлин Борис Григорьевич	+7 (34358) 4-18-70, +7 (34358) 4-17-52 (ф), +7 (950) 548-18-27, shamaraleshoz@mail.ru
		Глава городского округа Староуткинск, председатель КЧС и ОПБ	Кузовков Сергей Яковлевич	+7 (34358) 5-51-42, +7 (34358) 5-51-43 (ф), staroutkinsk@mail.ru
72.	Итого по городскому округу	2		

1	2	3	4	5
73.	Городской округ Сухой Лог	директор ГКУ СО «Сухоложское лесничество»	Кылюсов Алексей Иванович	+7 (34373) 3-40-88, +7 (903) 079-59-88, slog-leshoz@mail.ru
		Глава городского округа Сухой Лог	Валов Роман Юрьевич	+7 (34373) 4-36-60, +7 (34373) 3-19-10 (ф), goslog@rambler.ru
		Заместитель главы Администрации городского округа Сухой Лог, председатель КЧС и ОПБ	Рубцов Алексей Владимирович	+7 (34373) 4-36-60
74.	Итого по городскому округу	3		
75.	Дружининское городское поселение	директор ГКУ СО «Нижне-Сергинское лесничество»	Нигаматов Булат Галеевич	+7 (34398) 2-12-81, +7 (904) 547-99-14, nsleshoz@mail.ru
		Глава Дружининского городского поселения, председатель КЧС и ОПБ	Вавилин Геннадий Юрьевич	+7 (34398) 4-66-70, +7 (34398) 4-66-70 (ф), admdrugino@mail.ru
76.	Итого по городскому поселению	2		
77.	Ивдельский городской округ	директор ГКУ СО «Ивдельское лесничество»	Неустроев Александр Дмитриевич	+7 (34386) 2-24-82, +7 (904) 389-56-05, ivdel_les@mail.ru
		Глава Ивдельского городского округа, председатель КЧС и ОПБ	Соколок Петр Михайлович	+7 (34386) 2-17-49, +7 (34386) 2-25-76 (ф), admIvdl@rambler.ru
78.	Итого по городскому округу	2		
79.	Ирбитское муниципальное образование	директор ГКУ СО «Ирбитское лесничество»	Тресков Юрий Алексеевич	+7 (34355) 3-95-05, +7 (912) 672-32-22, irbitles@rambler.ru
		Глава Ирбитского муниципального образования	Никифоров Алексей Валерьевич	+7 (34355) 6-29-59, +7 (34355) 6-37-62 (ф), admir_irbit@uraltc.ru
80.	Итого по муниципальному образованию	2		

1	2	3	4	5
81.	Каменский городской округ	директор ГКУ СО «Свердловское лесничество»	Корабельников Георгий Александрович	+7 (34377) 2-19-90, +7 (904) 986-11-83, sverdles@mail.ru
		Глава Каменского городского округа	Белоусов Сергей Александрович	+7 (349) 32-52-57, +7 (349) 32-52-57 (ф), admkgoso@mail.ru
		Заместитель главы Администрации Каменского городского округа по вопросам жилищно-коммунального хозяйства, строительства, энергетики, связи и председатель КЧС и ОПБ	Баранов Андрей Павлович	+7 (3439) 37-02-02, +7 (349) 32-52-57 (ф), admkgoso@mail.ru
82.	Итого по городскому округу	3		
83.	Качканарский городской округ	директор ГКУ СО «Верхотурское лесничество»	Везденев Павел Сергеевич	+7 (34389) 2-19-15, +7 (922) 165-48-14, verhlesnik@mail.ru
		Глава Качканарского городского округа, председатель КЧС и ОПБ	Ярославцев Андрей Александрович	+7 (34341) 6-97-12, +7 (34341) 6-97-19 (ф), mail@admkgoso.ru
84.	Итого по городскому округу	2		
85.	Кировградский городской округ	директор ГКУ СО «Невьянское лесничество»	Мохов Виктор Юрьевич	+7 (34356) 4-23-90, +7 (950) 657-40-60, nevyanskuso@mail.ru
		Глава Кировградского городского округа	Оськин Александр Александрович	+7 (34357) 6-02-26, +7 (34357) 6-02-39 (ф), kirovgrad@inbox.ru
		Заместитель главы администрации Кировградского городского округа, руководитель оперативного штаба	Лобанов Юрий Дмитриевич	+7 (34357) 6-02-26, +7 (34357) 6-02-39 (ф), kirovgrad@inbox.ru
86.	Итого по городскому округу	3		
87.	Кленовское сельское поселение	директор ГКУ СО «Нижне-Сергинское лесничество»	Нигаматов Булат Галеевич	+7 (34398) 2-12-81, +7 (904) 547-99-14, nsleshoz@mail.ru

1	2	3	4	5
		Глава Кленовского сельского поселения, председатель КЧС и ОПБ	Матвеев Александр Леонидович	+7 (34398) 6-32-35, +7 (34398) 6-32-36 (ф), klensp@mail.ru
88.	Итого по сельскому поселению	2		
89.	Кушвинский городской округ	директор ГКУ СО «Кушвинское лесничество»	Колясов Александр Михайлович	+7 (34344) 2-27-19, +7 (909) 031-31-57, kushvaguso@rambler.ru
		Глава Кушвинского городского округа, председатель КЧС и ОПБ	Слепухин Михаил Владимирович	+7 (34344) 2-57-11, +7 (34344) 2-55-73 (ф), kyshadm@rambler.ru
90.	Итого по городскому округу	2		
91.	Мальшевский городской округ	директор ГКУ СО «Сухоложское лесничество»	Кылосов Алексей Иванович	+7 (34373) 3-40-88, +7 (903) 079-59-88, slog-leshoz@mail.ru
		Глава Мальшевского городского округа, председатель КЧС и ОПБ	Рубцова Мария Юрьевна	+7 (34365) 5-36-96, 7 (34365) 2-40-87 (ф), malysheva@gov66.ru
92.	Итого по городскому округу	2		
93.	Махнёвское муниципальное образование	директор ГКУ СО «Кушвинское лесничество»	Колясов Александр Михайлович	+7 (34344) 2-27-19, +7 (909) 031-31-57, kushvaguso@rambler.ru
		директор ГКУ СО «Синячихинское лесничество»	Константинов Алексей Борисович	+7 (34346) 4-70-96, +7 (905) 804-90-27, sinles2009@rambler.ru
		директор ГКУ СО «Сотринское лесничество»	Романов Григорий Германович	+7 (34385) 4-47-87, +7 (953) 054-81-08, sotrinoles@mail.ru
		директор ГКУ СО «Алапаевское лесничество»	Беспалов Сергей Григорьевич	+7 (34346) 3-19-05, +7 (922) 209-95-70, alaples@yandex.ru



1	2	3	4	5
		Глава Махнёвского муниципального образования, председатель КЧС и ОПБ	Лызлов Александр Викторович	+7 (34346) 7-64-45, +7 (34346) 7-63-46 (ф), admmahnevo@yandex.ru
94.	Итого по муниципальному образованию	5		
95.	Михайловское муниципальное образование	директор ГКУ СО «Нижне-Сергинское лесничество»	Нигаматов Булат Галеевич	+7 (34398) 2-12-81, +7 (904) 547-99-14, nsleshoz@mail.ru
		Глава Михайловского муниципального образования, председатель КЧС и ОПБ	Петухов Михаил Васильевич	+7 (34398) 6-79-51, +7 (34398) 6-72-41 (ф), mixalmo@rambler.ru
96.	Итого по муниципальному образованию	2		
97.	Муниципальное образование «город Екатеринбург»	директор ГКУ СО «Билимбаевское лесничество»	Гилев Иван Николаевич	+7 (3439) 24-08-94, +7 (908) 922-08-55, bilimbay_gu_so@mail.ru
		директор ГКУ СО «Березовское лесничество»	Петров Александр Иванович	+7 (34369) 4-65-34, +7 (922) 160-91-80, petrovAI2009@yandex.ru
		директор ГКУ СО «Сысертское лесничество»	Верецагин Игорь Александрович	+7 (34374) 6-79-05, +7 (912) 293-28-12, sysert_les@mail.ru
		Глава Екатеринбурга	Высокинский Александр Геннадьевич	+7 (343) 376-43-93, +7 (343) 371-80-37 (ф), glava@ekadm.ru
		Первый заместитель главы Екатеринбурга, председатель КЧС и ОПБ	Ковальчик Александр Анатольевич	+7 (343) 304-30-02, +7 (343) 371-80-37 (ф), glava@ekadm.ru
98.	Итого по муниципальному образованию	5		
99.	Муниципальное образование «посёлок Уральский»	директор ГКУ СО «Свердловское лесничество»	Корабельников Георгий Александрович	+7 (34377) 2-19-90, +7 (912) 215-97-66, sverdles@mail.ru

1	2	3	4	5
		Глава муниципального образования «посёлок Уральский»	Сыропятов Игорь Владимирович	+7 (34377) 3-59-00, +7 (34377) 3-59-00 (ф), zato_uralsky@mail.ru
100.	Итого по муниципальному образованию	2		
101.	Муниципальное образование Алапаевское	директор ГКУ СО «Алапаевское лесничество»	Беспалов Сергей Григорьевич	+7 (34346) 3-19-05, +7 (922) 209-95-70, alaples@yandex.ru
		директор ГКУ СО «Синячихинское лесничество»	Константинов Алексей Борисович	+7 (34346) 4-70-96, +7 (905) 804-90-27, sinles2009@rambler.ru
		Глава Муниципального образования Алапаевское, председатель КЧС и ОПБ	Деев Константин Ильич	+7 (34346) 2-10-20, +7 (34346) 3-40-86 (ф), 34243@alapaevskoe.ru
102.	Итого по муниципальному образованию	3		
103.	Муниципальное образование город Алапаевск	директор ГКУ СО «Алапаевское лесничество»	Беспалов Сергей Григорьевич	+7 (34346) 3-19-05, +7 (922) 209-95-70, alaples@yandex.ru
		Глава Муниципального образования город Алапаевск, председатель КЧС и ОПБ	Билалов Сайгид Лабазанович	+7 (34346) 2-10-10, +7 (34346) 2-15-79 (ф), mo-alapaevsk@mail.ru
104.	Итого по муниципальному образованию	2		
105.	Камышловский муниципальный район	директор ГКУ СО «Камышловское лесничество»	Скляр Александр Владимирович	+7 (34375) 2-37-20 (ф), +7 (950) 545-54-63, kamles@yandex.ru
		Глава Камышловского муниципального района, председатель КЧС и ОПБ	Баранов Евгений Александрович	+7 (34375) 2-40-80, +7 (34375) 2-34-50 (ф), adm_kammr@mail.ru
106.	Итого по муниципальному району	2		

1	2	3	4	5
107.	Муниципальное образование Красноуфимский округ	директор ГКУ СО «Красноуфимское лесничество»	Пастухова Светлана Михайловна	+7 (34394) 2-48-05, +7 (902) 262-27-37, forest-kruf@mail.ru
		Глава Муниципального образования Красноуфимский округ, председатель КЧС и ОПБ	Ряписов Олег Викторович	+7 (34394) 2-46-06, +7 (34394) 2-47-09 (ф), admm-kruf@mail.ru
108.	Итого по муниципальному образованию	2		
109.	Муниципальное образование рабочий поселок Атиг	директор ГКУ СО «Нижне-Сергинское лесничество»	Нигаматов Булат Галеевич	+7 (34398) 2-12-81, +7 (904) 547-99-14, nsleshoz@mail.ru
		Глава муниципального образования рабочий поселок Атиг, председатель КЧС и ОПБ	Мезенов Сергей Сергеевич	+7 (34398) 2-32-59, +7 (34398) 2-32-59 (ф), admatig623075@mail.ru
110.	Итого по муниципальному образованию	2		
111.	Невьянский городской округ	директор ГКУ СО «Невьянское лесничество»	Мохов Виктор Юрьевич	+7 (34356) 4-23-90, +7 (950) 657-40-60, nevyanskuso@mail.ru
		Глава Невьянского городского округа, председатель КЧС и ОПБ	Берчук Александр Александрович	+7 (34356) 4-25-10, +7 (34356) 4-25-09 (ф), adngo@nevyansk.net
112.	Итого по городскому округу	2		
113.	Нижнесергинский муниципальный район	директор ГКУ СО «Нижне-Сергинское лесничество»	Нигаматов Булат Галеевич	+7 (34398) 2-12-81, +7 (904) 547-99-14, nsleshoz@mail.ru
		Глава Нижнесергинского муниципального района, председатель КЧС и ОПБ	Еремеев Валерий Васильевич	+7 (34398) 2-11-47, +7 (34398) 2-16-61 (ф), adm-nsergi@mail.ru
114.	Итого по муниципальному району	2		

1	2	3	4	5
115.	Нижнесергинское городское поселение	директор ГКУ СО «Нижне-Сергинское лесничество»	Нигаматов Булат Галеевич	+7 (34398) 2-12-81, +7 (904) 547-99-14, nsleshoz@mail.ru
		Глава Нижнесергинского городского поселения, председатель КЧС и ОПБ	Чекасин Андрей Михайлович	+7 (34398) 2-80-10, +7 (34398) 2-80-11 (ф), nsergigp@mail.ru
116.	Итого по городскому поселению	2		
117.	Нижнетуринский городской округ	директор ГКУ СО «Новолялинское лесничество»	Плотников Алексей Евгеньевич	+7 (34388) 2-12-52, +7 (908) 634-97-33, leshozlyalya@mail.ru
		Глава Нижнетуринского городского округа, председатель КЧС и ОПБ	Стасенок Алексей Викторович	+7 (34342) 2-77-11, +7 (34342) 2-80-01 (ф), ntura-adm@mail.ru
118.	Итого по городскому округу	2		
119.	Новолялинский городской округ	директор ГКУ СО «Новолялинское лесничество»	Плотников Алексей Евгеньевич	+7 (34388) 2-12-52, +7 (908) 634-97-33, leshozlyalya@mail.ru
		Глава Новолялинского городского округа, председатель КЧС и ОПБ	Бондаренко Сергей Александрович	+7 (34388) 2-21-00, +7 (34388) 2-18-90 (ф), ngo@gov66.ru
120.	Итого по городскому округу	2		
121.	Новоуральский городской округ	директор ГКУ СО «Невьянское лесничество»	Мохов Виктор Юрьевич	+7 (34356) 4-23-90, +7 (950) 657-40-60, nevyanskuso@mail.ru
		Глава Новоуральского городского округа, председатель КЧС и ОПБ	Цветов Владимир Викторович	+7 (34370) 9-88-81, 7 (34370) 7-09-70 (ф), gendep@adm-ngo.ru
		Заместитель главы Администрации Новоуральского городского округа	Епанешников Андрей Владимирович	+7 (343470) 7-09-90, 7 (34370) 7-09-70 (ф), gendep@adm-ngo.ru
122.	Итого по городскому округу	3		

1	2	3	4	5
123.	Полевской городской округ	директор ГКУ СО «Сысертское лесничество»	Верещагин Игорь Александрович	+7 (34374) 6-79-05, +7 (912) 293-28-12, sysert_les@mail.ru
		Глава Полевского городского округа, председатель КЧС и ОПБ	Поспелов Константин Сергеевич	+7 (34350) 5-40-01, +7 (34350) 5-32-19 (ф), mo_polevsk@rambler.ru
124.	Итого по городскому округу	2		
125.	Пышминский городской округ	директор ГКУ СО «Камышловское лесничество»	Скляр Александр Владимирович	+7 (34375) 2-37-20 (ф), +7 (950) 545-54-63, kamles@yandex.ru
		Глава Пышминского городского округа, председатель КЧС и ОПБ	Соколов Виктор Васильевич	+7 (34372) 2-11-64, +7 (34372) 2-15-55 (ф), pischma@rambler.ru
126.	Итого по городскому округу	2		
127.	Режевской городской округ	директор ГКУ СО «Режевское лесничество»	Кирюхин Александр Сергеевич	+7 (34364) 2-21-41 (ф), +7 (902) 274-66-09, rezh.Lesnichestvo@2-u.ru
		Глава Режевского городского округа	Карташов Иван Геннадьевич	+7 (34364) 2-48-40, +7 (34364) 2-28-89 (ф), okrug_rezh@mail.ru
		Заместитель главы Администрации Режевского городского округа по вопросам строительства, коммунального хозяйства, транспорта и связи, председатель КЧС и ОПБ	Качурин Александр Иванович	+7 (34364) 3-23-27, +7 (34364) 2-28-89 (ф), okrug_rezh@mail.ru
128.	Итого по городскому округу	3		
129.	Североуральский городской округ	директор ГКУ СО «Карпинское лесничество»	Грачев Анатолий Александрович	+7 (34383) 3-40-73, +7 (908) 634-86-94, leshoz2003@mail.ru
		Глава Североуральского городского округа, председатель КЧС и ОПБ	Матюшенко Василий Петрович	+7 (34380) 2-44-65, +7 (34380) 2-24-01 (ф), s-uralsk_adm.org@mail.ru

1	2	3	4	5
130.	Итого по городскому округу	2		
131.	Серовский городской округ	директор ГКУ СО «Серовское лесничество»	Бирюков Владимир Сергеевич	+7 (34385) 6-11-29, +7(904) 543-40-54, lesnichestvo@serov.info
		директор ГКУ СО «Сотринское лесничество»	Романов Григорий Германович	+7 (34385) 4-47-87, +7 (953) 054-81-08, sotrioles@mail.ru
		Глава Серовского городского округа, председатель КЧС и ОПБ	Сизиков Василий Витальевич	+7 (34385) 7-57-47, +7 (34385) 7-56-50 (ф), info@adm-serov.ru
132.	Итого по городскому округу	3		
133.	Слободо-Туринский муниципальный район	директор ГКУ СО «Байкаловское лесничество»	Семин Юрий Викторович	+7 (950) 541-52-34, +7 (34361) 2-14-88 (ф), slturles1@mail.ru
		Глава Слободо-Туринского муниципального района, председатель КЧС и ОПБ	Бедулев Валерий Аркадьевич	+7 (34361) 2-10-51, +7 (34361) 2-12-55 (ф), slturadmin@mail.ru
134.	Итого по муниципальному району	2		
135.	Сосьвинский городской округ	директор ГКУ СО «Сотринское лесничество»	Романов Григорий Германович	+7 (34385) 4-47-87, +7 (953) 054-81-08, sotrioles@mail.ru
		Глава Сосьвинского городского округа, председатель КЧС и ОПБ	Макаров Геннадий Николаевич	+7 (43485) 4-44-44, 7 (43485) 4-47-30 (ф), serovregion@yandex.ru
136.	Итого по городскому округу	2		
137.	Сысертский городской округ	директор ГКУ СО «Сысертское лесничество»	Верещагин Игорь Александрович	+7 (34374) 6-79-05, +7 (912) 293-28-12, sysert_les@mail.ru
		Глава Сысертского городского округа, председатель КЧС и ОПБ	Нисковских Дмитрий Андреевич	+7 (34374) 6-00-10, +7 (34374) 6-00-10 (ф), adm_sgo@mail.ru

1	2	3	4	5
138.	Итого по городскому округу	2		
139.	Таборинский муниципальный район	директор ГКУ СО «Таборинское лесничество»	Чирков Владимир Владимирович	+7 (34347) 2-10-53 (ф), +7 (950) 541-27-76 taborileshoz@mail.u
		Глава Таборинского муниципального района, председатель КЧС и ОПБ	Роененко Виктор Анатольевич	+7 (34347) 2-11-72, +7 (34347) 2-13-62 (ф), tabory@gov66.ru
140.	Итого по муниципальному району	2		
141.	Тавдинский городской округ	директор ГКУ СО «Тавдинское лесничество»	Митин Иван Иванович	+7 (34360) 5-31-47, +7 (961) 771-98-48, les-tavda@mail.ru
		Глава Тавдинского городского округа	Лачимов Виктор Владимирович	+7 (34360) 5-00-00, +7 (34360) 5-32-71 (ф), tavda@gov66.ru
		Первый заместитель главы Администрации Тавдинского городского округа, председатель КЧС и ОПБ	Козиков Артем Маисович	+7 (34360) 5-40-00
142.	Итого по городскому округу	3		
143.	Талицкий городской округ	директор ГКУ СО «Талицкое лесничество»	Собчук Владимир Иванович	+7 (34371) 2-10-91, +7 (922) 220-52-93, sosna-tal@rambler.ru
		Глава Талицкого городского округа, председатель КЧС и ОПБ	Толкачев Александр Геннадьевич	+7 (34371) 2-11-52
144.	Итого по городскому округу	2		
145.	Тугулымский городской округ	директор ГКУ СО «Тугулымское лесничество»	Ульянов Сергей Витальевич	+7 (34367) 2-25-27, +7 (922) 125-72-70, lestug@mail.ru

1	2	3	4	5
		Глава Тугулымского городского округа, председатель КЧС и ОПБ	Селиванов Сергей Алексеевич	+7 (34367) 2-23-34, +7 (34367) 2-14-62 (ф), admTugulym@yandex.ru
146.	Итого по городскому округу	2		
147.	Туринский городской округ	директор ГКУ СО «Туринское лесничество»	Сафронов Андрей Сергеевич	+7 (34349) 2-16-91, +7 (912) 624-67-66, turles@rambler.ru
		директор ГКУ СО «Синячихинское лесничество»	Константинов Алексей Борисович	+7 (34346) 4-70-96, +7 (905) 804-90-27, sinles2009@rambler.ru
		Временно исполняющий полномочия главы Туринского городского округа, председатель КЧС и ОПБ	Пузырев Александр Иванович	+7 (34349) 2-11-82, +7 (34349) 2-11-82 (ф), turinsk-adm@yandex.ru
148.	Итого по городскому округу	3		
149.	Шалинский городской округ	директор ГКУ СО «Шалинское лесничество»	Берлин Борис Григорьевич	+7 (34358) 4-18-70, +7 (34358) 4-17-52 (ф), +7 (950) 548-18-27, shamaraleshoz@mail.ru
		Глава Шалинского городского округа, председатель КЧС и ОПБ	Богатырев Алексей Петрович	+7 (34358) 2-25-01, +7 (34358) 2-28-10 (ф), admin_shgo@mail.ru
150.	Итого по городскому округу	2		
151.	Итого по Свердловской области	172		



### Глава 6. Информация о лицах, допущенных к руководству тушения лесных пожаров

Информация о лицах, допущенных к руководству тушения лесных пожаров, приведена в таблице 5.

Таблица 5

Номер строки	Наименование лесничества (лесопарка)	Фамилия, имя, отчество	Должность	Контактные данные	Опыт работы в качестве руководителя тушения лесных пожаров (лет)	Примечание (учебное заведение, дата и номер удостоверения о повышении квалификации)
1	2	3	4	5	6	7
1.	ГКУ СО «Алапаевское лесничество»	Лаптев Михаил Степанович	лесничий Алапаевского участкового лесничества	+7 (919) 371-42-36	20	ГОУ ВПО УГЛТУ от 19.03.2011 № 92
		Косов Алексей Юрьевич	лесничий Западного участкового лесничества	+7 (912) 223-81-86	11	ГОУ ВПО УГЛТУ от 19.03.2011 № 94
		Ставров Андрей Анатольевич	лесничий Коптеловского участкового лесничества	+7 (952) 726-06-27	24	ГОУ ВПО УГЛТУ от 19.03.2011 № 93
		Джамалов Исамутдин Мугутдинович	лесничий Кировского участкового лесничества	+7 (904) 163-66-38	34	ГОУ ВПО УГЛТУ от 19.03.2011 № 97
		Писаренко Евгений Александрович	заместитель начальника Алапаевского участка с функцией ЛПС-1 Уральской авиабазы	+7 (912) 692-50-03	3	ФГБОУ ВО УГЛТУ от 24.03.2017 № 662404300264*
		Простолупов Павел Владимирович	бригадир Алапаевского участка с функцией ЛПС-1 Уральской авиабазы	+7 (953) 042-54-34	3	ФГБОУ ВО УГЛТУ от 24.03.2017 № 66240430/267*

1	2	3	4	5	6	7
2.	Итого по лесничеству	6				
3.	ГКУ СО «Байкаловское лесничество»	Семин Юрий Викторович	директор	+7 (950) 541-52-34	7	ФГБОУ ВО УГЛТУ от 23.12.2019 № 662410756452
		Пеховкина Татьяна Леонидовна	заместитель директора	+7 (950) 540-37-17	3	ФГБОУ ВО УГЛТУ от 23.12.2019 № 662410756449
		Господаров Андрей Михайлович	мастер леса Усть-Ницинского участкового лесничества	+7 (953) 606-37-78	7	ГОУ ВПО УГЛТУ от 19.03.2011 № 52
		Попов Денис Михайлович	лесничий Ницинского участкового лесничества	+7 (900) 435-56-77	7	ГОУ ВПО УГЛТУ от 19.03.2011 № 51
		Русинов Сергей Александрович	начальник Байкаловского участка с функцией ЛПС-1 Уральской авиабазы	+7 (953) 001-76-64	2	ФАУ ДПО ИПКЛХ от 01.12.2017 № 0455
		Пеховкин Олег Викторович	специалист Байкаловского участка с функцией ЛПС-1 Уральской авиабазы	+7 (922) 616-81-22	6	ФГБОУ ВПО УГЛТУ от 05.04.2019 № 0207
		Новопашин Виктор Олегович	мастер Байкаловского участка с функцией ЛПС-1 Уральской авиабазы	+7 (902) 259-76-05	1	ФГБОУ ВПО УГЛТУ от 05.04.2019 № 0228
4.	Итого по лесничеству	7				
5.	ГКУ СО «Березовское лесничество»	Квачев Николай Васильевич	начальник Березовского участка с функцией ЛПС-3 типа Уральской авиабазы	+7 (922) 159-82-01	3	ФГБОУ ВПО УГЛТУ от 14.02.2012 № 030/12

1	2	3	4	5	6	7
		Чусовитин Антон Владимирович	заместитель начальника Березовского участка с функцией ЛПС-3 типа Уральской авиабазы	+7 (922) 133-91-39	7	ФАУ ДПО ИПКЛХ от 01.12.2017 № 1271*
		Савичев Сергей Юрьевич	заместитель начальника Березовского участка с функцией ЛПС-3 типа Уральской авиабазы	+7 (922) 159-82-00	6	ФГБОУ ВО УГЛТУ от 14.06.2017 № 662404300270*
6.	Итого по лесничеству	3				
7.	ГКУ СО «Билимбаевское лесничество»	Гилев Иван Николаевич	директор	+7 (908) 922-08-55	10	ФГБОУ ВО УГЛТУ от 23.12.2019 № 662410756432
		Вшивков Юрий Юрьевич	заместитель директора	+7 (912) 245-91-75	10	ФГБОУ ВО УГЛТУ от 23.12.2019 № 662410756431
		Мезенцев Александр Анатольевич	лесничий Решетского участкового лесничества	+7 (919) 374-32-27, +7 (912) 039-47-24	5	ФГБОУ ВО УГЛТУ от 24.03.2017 № ФДПО/УКЦ/0494
		Манин Владимир Викентьевич	лесничий Билимбаевского участкового лесничества	+7 (922) 228-69-95	23	ГОУ ВПО УГЛТУ от 19.03.2011 № 62
		Файгилев Виктор Геннадьевич	начальник Верх-Исетского участка с функцией ЛПС-2 типа Уральской авиабазы	+7 (912) 604-07-52	5	ФГБОУ ВПО УГЛТУ. от 24.03.2017 № 662404300281*
		Колясников Александр Александрович	заместитель начальника Верх-Исетского участка с функцией ЛПС-2 типа Уральской авиабазы	+7 (912) 283-65-68	8	ФГБОУ ВО УГЛТУ от 25.03.2012 № 064/12

1	2	3	4	5	6	7
		Прокопьев Дмитрий Павлович	заместитель начальника Верх-Исетского участка с функцией ЛПС-2 типа Уральской авиабазы	+7 (912) 039-46-19	8	ФГБОУ ВО УГЛТУ от 15.04.2012 № 139/12
		Щербакова Елена Викторовна	заместитель начальника Верх-Исетского участка с функцией ЛПС-2 типа Уральской авиабазы	+7 (900) 208-22-38	5	ФГБОУ ВО УГЛТУ от 23.12.2019 № 662410756457
8.	Итого по лесничеству	8				
9.	ГКУ СО «Верхотурское лесничество»	Захаров Алексей Александрович	начальник Верхотурского участка с функцией ЛПС-3 типа Уральской авиабазы	+7 (950) 190-76-38	4	ФГБОУ ВПО УГЛТУ от 23.12.2019 № 662410756435
		Игнатьев Александр Владимирович	заместитель начальника Верхотурского участка с функцией ЛПС-3 типа Уральской авиабазы	+7 (950) 656-69-74	2	ФГБОУ ВО УГЛТУ от 26.02.2015 № 0474/2015*
10.	Итого по лесничеству	2				
11	ГКУ СО «Гаринское лесничество»	Льжин Александр Геннадьевич	директор	+7 (908) 639-59-84	1	ФГБОУ ВПО УГЛТУ от 23.12.2019 № 662410756444
		Енуленко Виктор Павлович	лесничий Кузнецовского участкового лесничества	+7 (34387) 3-13-47	28	ГОУ ВПО УГЛТУ от 19.03.2011 № 130
		Векшин Анатолий Павлович	лесничий Пельмского участкового лесничества	рация «Ангара»: позывной «Удар-13», частота 2225 МГц	21	ФГБОУ ВО УГЛТУ от 29.03.2013 № 0474/13
		Викторкин Юрий Петрович	лесничий Вагильского участкового лесничества	рация «Ангара»: позывной «Удар-6», частота 2225 МГц	26	ФГБОУ ВО УГЛТУ от 29.03.2013 № 0476/13

1	2	3	4	5	6	7
		Поспелов Сергей Васильевич	начальник Гаринского участка с функцией ЛПС-1 типа Уральской авиабазы	+7 (34387) 2-17-57, +7 (952) 143-32-72	4	ФГБОУ ВО УГЛТУ от 23.12.2019 № 662410756451
12.	Итого по лесничеству	5				
13.	ГКУ СО «Егоршинское лесничество»	Антонов Андрей Сергеевич	директор	+7 (34363) 2-22-17, +7 (912) 687-16-71	11	ФГБОУ ВО УГЛТУ от 11.03.2011 № 53*
		Гареев Артем Михеевич	лесничий Артемовского участкового лесничества	+7 (34363) 2-22-09, +7 (952) 729-91-10	9	ФГБОУ ВО УГЛТУ от 11.03.2011 № 56
		Устинов Виктор Григорьевич	лесничий Буланашского участкового лесничества	+7 (922) 106-40-83	12	ФГБОУ ВО УГЛТУ от 11.03.2011 № 58
		Бабаков Дмитрий Шабдинович	лесничий Красногвардейского участкового лесничества	+7 (34363) 4-49-44, +7 (922) 196-85-15	11	ГОУ ВПО УГЛТУ от 11.03.2011 № 55
		Серетюк Олег Николаевич	заместитель начальника Егоршинского участка с функцией ЛПС-1 типа Уральской авиабазы	+7 (922) 153-05-45	11	ФГБОУ ВО УГЛТУ от 24.03.2017 № 662404300273
14.	Итого по лесничеству	5				
15.	ГКУ СО «Ивдельское лесничество»	Большедворов Виктор Леонидович	лесничий Бурмантовского участкового лесничества	+7 (904) 171-23-28	23	ГОУ ВПО УГЛТУ от 27.03.2011 № 177
		Собянин Владимир Васильевич	лесничий Тошемского участкового лесничества	+7 (904) 167-57-78	29	ГОУ ВПО УГЛТУ от 27.03.2011 № 179
		Контамирова Ольга Леонидовна	начальник Ивдельского участка с функцией ЛПС-1 типа Уральской авиабазы	+7 (912) 602-01-12	4	ФГБОУ ВО УГЛТУ от 23.12.2019 № 662410756440

1	2	3	4	5	6	7
		Нигматуллин Рашид Гумарович	мастер участка Ивдельского участка с функцией ЛПС-1 типа Уральской авиабазы	+7 (900) 214-34-17	3	ФГБОУ ВО УГЛТУ от 14.06.2017 № 662404300261
16.	Итого по лесничеству	4				
17.	ГКУ СО «Ирбитское лесничество»	Тресков Юрий Алексеевич	директор	+7 (912) 672-32-22	4	ФГБОУ ВО УГЛТУ от 23.12.2019 № 662410756454
		Попова Валентина Николаевна	заместитель директора	+7 (963) 036-01-21	9	ФГБОУ ВО УГЛТУ от 23.12.2019 № 662410756450
		Курмачева Альфия Рифгатовна	лесничий Волковского участкового лесничества	+7 (34355) 3-58-14	9	ГКУ ДПО УМЦ ГОЧС от 24.04.2015 № 4922
		Сосновских Григорий Владимирович	лесничий Знаменского участкового лесничества	+7 (950) 544-16-19	9	ГКУ ДПО УМЦ ГОЧС от 24.04.2015 № 4920
		Вепрев Алексей Иванович	лесничий Ницинского участкового лесничества	+7 (34355) 3-59-16	9	ГКУ ДПО УМЦ ГОЧС от 24.04.2015 № 4919
		Казаковцев Антон Павлович	лесничий Зайковского участкового лесничества	+7 (34355) 5-41-75	6	ГКУ ДПО УМЦ ГОЧС от 24.04.2015 № 4925
		Калинин Вадим Петрович	лесничий Ирбитского участкового лесничества	+7 (902) 263-35-07	9	ГКУ ДПО УМЦ ГОЧС от 24.04.2015 № 4921
		Рыбкин Владимир Сергеевич	начальник Ирбитского участка с функцией ЛПС-1 типа Уральской авиабазы	+7 (903) 085-49-35	8	ФГБОУ ВО УГЛТУ от 20.03.2018 № 662404300462

1	2	3	4	5	6	7
		Соболев Сергей Александрович	бригадир Ирбитского участка с функцией ЛПС-1 типа Уральской авиабазы	+7 (952) 741-24-28	2	ФГБОУ ВО УГЛТУ от 20.03.2018 № 662404300463
18.	Итого по лесничеству	9				
19.	ГКУ СО «Карпинское лесничество»	Грачев Анатолий Александрович	директор	+7 (908) 634-86-94	13	ФГБОУ ВО УГЛТУ от 23.12.2019 № 662410756434
		Сурков Сергей Борисович	заместитель директора	+7 (952) 758-86-61	10	ФГБОУ ВО УГЛТУ от 22.02.2013 № 26
		Поспелов Сергей Владимирович	лесничий Волчанского участкового лесничества	+7 (953) 601-17-69	11	ФГБОУ ВО УГЛТУ от 22.02.2013 № 21
		Ватлин Николай Михайлович	лесничий Сосновского участкового лесничества	+7 (908) 633-71-53	11	ГОУ ВПО УГЛТУ от 19.03.2011 № 67
		Панин Александр Борисович	лесничий Кытлымского участкового лесничества	+7 (904) 161-21-79	11	ГОУ ВПО УГЛТУ от 19.03.2011 № 71
		Долматов Александр Владимирович	мастер леса Петропавловского участкового лесничества	+7 (904) 161-21-56	11	ГОУ ВПО УГЛТУ от 19.03.2011 № 69
		Кольгин Максим Владимирович	мастер леса Черемуховского участкового лесничества	+7 (950) 204-65-09	9	ГОУ ВПО УГЛТУ от 19.03.2011 № 70
		Травкин Артем Сергеевич	начальник Карпинского участка с функцией ЛПС-3 типа Уральской авиабазы	+7 (950) 645-49-41	8	ФГБОУ ВО УГЛТУ от 14.02.2011 № 045/12

1	2	3	4	5	6	7
		Дегтярев Антон Николаевич	заместитель начальника Карпинского участка с функцией ЛПС-3 типа Уральской авиабазы	+7 (908) 922-51-59	3	ФГБОУ ВПО УГЛТУ от 24.03.2017 № 662404300287*
		Васильев Александр Павлович	бригадир Карпинского участка с функцией ЛПС-3 типа Уральской авиабазы	+7 (952) 742-95-31	7	ФГБОУ ВО УГЛТУ от 12.04.2013 № 0625/13
20.	Итого по лесничеству	10				
21.	ГКУ СО «Камышловское лесничество»	Скляр Александр Владимирович	директор	+7 (950) 545-54-63	2	ФАУ ДПО ИПКЛХ от 20.03.2018 № 0193
		Путинцев Вячеслав Сергеевич	лесничий Камышловского участкового лесничества	+7 (982) 640-13-33	12	ГОУ ВПО УГЛТУ от 19.03.2011 № 86
		Соколов Александр Васильевич	лесничий Пышминского участкового лесничества	+7 (908) 633-07-09	6	ФГОУ ВПО УГЛТУ от 10.04.2014 № 0367/2014
		Слинкина Татьяна Витальевна	лесничий Четкаринского участкового лесничества	+7 (908) 915-63-24	12	ГОУ ВПО УГЛТУ от 19.03.2011 № 84
		Узорова Ольга Юрьевна	начальник Камышловского участка с функцией ЛПС-1 типа Уральской авиабазы	+7 (903) 084-55-38	3	ФГБОУ ВО УГЛТУ от 24.03.2017 № 662404300280*
		Уланов Андрей Александрович	заместитель начальника Камышловского участка с функцией ЛПС-1 типа Уральской авиабазы	+7 (953) 606-11-66	1	ФГБОУ ВО УГЛТУ от 24.03.2017 № 662410756455
22.	Итого по лесничеству	6				



1	2	3	4	5	6	7
23.	ГКУ СО «Красноуфимское лесничество»	Пастухова Светлана Михайловна	директор	+7 (950) 546-22-52	21	ФГБОУ ВО УГЛТУ от 19.03.2011 № 119
Кнорр Анатолий Викторович		лесничий Пригородного участкового лесничества	+7 (953) 609-45-80	26	ГОУ ВПО УГЛТУ от 19.03.2011 № 124	
Бабак Виктор Алексеевич		лесничий Нижне-Саранинского участкового лесничества	+7 (902) 509-69-50	29	ГОУ ВПО УГЛТУ от 19.03.2011 № 126	
Бархатова Вера Павловна		лесничий Нижне-Иргинского участкового лесничества	+7 (950) 562-87-00	24	ГОУ ВПО УГЛТУ от 19.03.2011 № 121	
Бузорин Алексей Владимирович		лесничий Афанасьевского участкового лесничества	+7 (908) 916-47-44	32	ГОУ ВПО УГЛТУ от 19.03.2011 № 115	
Черемных Игорь Геннадьевич		лесничий Артинского участкового лесничества	+7 (902) 273-69-28	29	ГОУ ВПО УГЛТУ от 19.03.2011 № 123	
Баданин Василий Валерьевич		лесничий Сажинского участкового лесничества	+7 (904) 388-78-47	27	ГОУ ВПО УГЛТУ от 19.03.2011 № 118	
Гостюхин Александр Михайлович		начальник Красноуфимского участка с функцией ЛПС-1 типа Уральской авиабазы	+7 (953) 051-22-29	3	ФГБОУ ВПО УГЛТУ от 16.03.2018 № 0083/2018	
Пастухов Сергей Викторович		мастер Красноуфимского участка с функцией ЛПС-1 типа Уральской авиабазы	+7 (908) 919-59-49	5	ФГБОУ ВО УГЛТУ от 24.03.2017 № 0104/2017*	

1	2	3	4	5	6	7
		Коряков Леонид Аполлонович	начальник Артинского участка с функцией ЛПС-1 типа Уральской авиабазы	+7 (902) 266-26-30	30	ФГБОУ ВО УГЛТУ от 14.06.2017 № 662404303257
		Козлов Андрей Александрович	мастер Артинского участка с функцией ЛПС-1 типа Уральской авиабазы	+7 (912) 039-45-86	11	ФГБОУ ВПО УГЛТУ от 14.06.2017 № 662404300254
24.	Итого по лесничеству	11				
25.	ГКУ СО «Кушвинское лесничество»	Гарифуллин Руслан Шамильевич	лесничий Красноуральского участкового лесничества	+7 (34344) 4-73-47, +7 (912) 624-09-60	13	ГОУ ВПО УГЛТУ от 19.03.2011 № 79
		Калябиров Николай Георгиевич	лесничий Азиатского участкового лесничества	+7 (34344) 2-51-43, +7 (950) 632-53-77	26	ГОУ ВПО УГЛТУ от 19.03.2011 № 72
		Брюханов Александр Владимирович	мастер леса Салдинского участкового лесничества	+7 (34344) 2-76-37, +7 (912) 678-30-54	31	ГОУ ВПО УГЛТУ от 19.03.2011 № 77
		Просвиряков Борис Сергеевич	лесничий Нижнесалдинского участкового лесничества	+7 (34345) 3-16-65, +7 (909) 705-92-45	30	ГОУ ВПО УГЛТУ от 19.03.2011 № 76
		Чистяков Павел Семенович	начальник Кушвинского участка с функцией ЛПС-3 типа Уральской авиабазы	+7 (34344) 2-26-48, +7 (953) 046-87-80, +7 (909) 020-21-25	2	ФГБОУ ВО УГЛТУ от 20.03.2018 № 662404300464
		Холкин Владимир Геннадьевич	заместитель начальника Кушвинского участка с функцией ЛПС-3 типа Уральской авиабазы	+7 (922) 022-43-08	3	ФГБУ ВПО УГЛТУ от 14.06.2017 № 662404300284

1	2	3	4	5	6	7
		Чистяков Илья Семенович	бригадир Кушвинского участка с функцией ЛПС-3 типа Уральской авиабазы	+7 (902) 872-73-40	3	ФГБОУ ВО УГЛТУ от 14.06.2017 № 662404300285*
		Булатов Александр Петрович	бригадир Кушвинского участка с функцией ЛПС-3 типа Уральской авиабазы	+7 (909) 706-17-62	7	ФГБОУ ВО УГЛТУ от 25.03.2012 № 052/12
26.	Итого по лесничеству	8				
27.	ГКУ СО «Невьянское лесничество»	Рогожников Александр Алексеевич	лесничий Осиновского участкового лесничества	+7 (922) 604-89-77	10	ФГБОУ ВО УГЛТУ от 29.03.2013 № 0502
		Щербаков Александр Александрович	лесничий Верх-Нейвинского участкового лесничества	+7 (34370) 5-94-43	31	ФАУ ДПО ИПКЛХ от 19.04.2016 № 0326/0831-13143
		Клюкин Сергей Валентинович	лесничий Заозерного участкового лесничества	+7 (34356) 3-82-83	30	ФАУ ДПО ИПКЛХ от 19.04.2016 № 0311/0831-13140
		Ярков Виктор Иванович	лесничий Таватуйского участкового лесничества	+7 (34356) 3-81-32	33	ФАУ ДПО ИПКЛХ от 19.04.2016 № 0328/0831-13146
		Катаев Александр Геннадьевич	лесничий Аятского участкового лесничества	+7 (34356) 3-41-83	32	ФАУ ДПО ИПКЛХ от 19.04.2016 № 0310/0831-13141
		Сорогин Антон Юрьевич	лесничий Кировградского участкового лесничества	+7 (34357) 4-06-98	6	ФАУ ДПО ИПКЛХ от 19.04.2016 № 0322/0831-13142
		Чижов Олег Григорьевич	лесничий Левихинского участкового лесничества	+7 (34357) 96-2-65	2	ФАУ ДПО ИПКЛХ от 19.04.2016 № 0323/0831-13145

1	2	3	4	5	6	7
		Чердынцев Алексей Александрович	лесничий Новоуральского участкового лесничества	+7 (34370) 7-72-44	10	ФАУ ДПО ИПКЛХ от 19.04.2016 № 0333/0831-13124
		Половинкин Владимир Геннадьевич	исполняющий обязанности начальника Невьянского участка с функцией ЛПС-1 типа Уральской авиабазы	+7 (982) 615-89-50	5	ФГБОУ ВО УГЛТУ от 14.06.2017 № 0107
28.	Итого по лесничеству	9				
29.	ГКУ СО «Нижне- Сергинское лесничество»	Нигаматов Булат Галеевич	директор	+7 (904) 547-99-14	35	ФГБОУ ВПО УГЛТУ от 23.12.2019 № 662410756447
		Зыков Иван Анатольевич	заместитель директора	+7 (950) 641-15-49	11	ФГБОУ ВПО УГЛТУ от 23.12.2019 № 662410756436
		Брюхов Владимир Иванович	лесничий Бардымского участкового лесничества	+7 (905) 806-91-60	11	ГОУ ВПО УГЛТУ от 27.03.2011 № 200
		Давлетханов Дамиль Фановизович	лесничий Михайловского участкового лесничества	+7 (904) 547-99-16	11	ГОУ ВПО УГЛТУ от 27.03.2011 № 202
		Сердюков Сергей Викторович	лесничий Верхнесергинского участкового лесничества	+7 (904) 982-87-51	9	ГОУ ВПО УГЛТУ от 27.03.2011 № 201
		Милютин Владимир Петрович	лесничий Заречного участкового лесничества	+7 (904) 982-95-99	11	ГОУ ВПО УГЛТУ от 27.03.2011 № 204
		Русинов Владимир Николаевич	лесничий Первомайского участкового лесничества	+7 (902) 253-07-75	11	ГОУ ВПО УГЛТУ от 27.03.2011 № 198

1	2	3	4	5	6	7
		Бузорина Полина Валерьевна	лесничий Кленовского участкового лесничества	+7 (904) 985-58-43	11	ГОУ ВПО УГЛТУ от 27.03.2011 № 203
		Демин Андрей Владимирович	начальник Нижне-Сергинского участка с функцией ЛПС-1 типа Уральской авиабазы	+7 (904) 983-60-68	5	ФГБОУ ВО УГЛТУ от 24.03.2017 № 662404300288*
		Дульцев Евгений Викторович	заместитель начальника Нижне-Сергинского участка с функцией ЛПС-1 типа Уральской авиабазы	+7 (952) 741-52-83	11	ФГБОУ ВО УГЛТУ от 14.06.2018 № 662404300249
30.	Итого по лесничеству	10				
31.	ГКУ СО «Нижне- Тагильское лесничество»	Лежнин Роман Владимирович	директор	+7 (3435) 48-94-20, +7 (906) 855-40-95	2	ФГБОУ ВО УГЛТУ от 18.04.2017 № 0669/0936-14549
		Болотян Владимир Алексеевич	лесничий Городского участкового лесничества	+7 (922) 108-64-45	41	ГОУ ВПО УГЛТУ от 27.03.2011 № 168
		Резникова Надежда Африкановна	лесничий Уральского участкового лесничества	+7 (922) 614-42-17	27	ФГБОУ УГЛТУ от 29.03.2013 № 0511/13
		Андреев Андрей Владимирович	лесничий Серебрянского участкового лесничества	+7 (950) 206-16-01	16	ГОУ ВПО УГЛТУ от 27.03.2011 № 167
		Чусовитина Светлана Петровна	лесничий Синегорского участкового лесничества	+7 (904) 162-20-54	27	ФГБОУ ВО УГЛТУ от 29.03.2013 № 0511/2013
		Худяков Алексей Михайлович	лесничий Усть-Уткинского участкового лесничества	+7 (919) 382-05-07	21	ГОУ ВПО УГЛТУ от 27.03.2011 № 175

1	2	3	4	5	6	7
		Кедяров Иван Михайлович	лесничий Никола-Павловского участкового лесничества	+7 (922) 219-08-18	37	ГОУ ВПО УГЛТУ от 27.03.2011 № 170
		Солоненко Андрей Васильевич	лесничий Башкарского участкового лесничества	+7 (908) 928-86-50	8	ГОУ ВПО УГЛТУ от 19.03.2011 № 180
		Соковиков Юрий Алексеевич	лесничий Петрокаменского участкового лесничества	+7 (922) 212-86-92	36	ГОУ ВПО УГЛТУ от 27.03.2011 № 174
		Наймушин Евгений Михайлович	лесничий Висимского участкового лесничества	+7 (904) 174-02-89	2	ФГБОУ ВПО УГЛТУ от 18.04.2017 № 670/0936-14550
		Самороковский Александр Романович	лесничий Крсноуральского участкового лесничества	+7 (902) 155-51-45	2	ФГБОУ ВПО УГЛТУ от 18.04.2017 № 672/0936-14552
		Садретдинов Ринат Искандерович	начальник Нижне-Тагильского участка с функцией ЛПС-2 типа Уральской авиабазы	+7 (3435) 92-19-22, +7 (912) 602-10-99	5	ФГБОУ ВО УГЛТУ от 14.06.2017 № 662404300271
		Чевардин Михаил Игоревич	заместитель начальника Нижне-Тагильского участка с функцией ЛПС-2 типа Уральской авиабазы	+7 (3435) 92-19-22	1	ФГБОУ ВПО УГЛТУ от 05.04.2019 № 0226/2019
		Галимуллин Ринат Мубаракянович	бригадир Нижне-Тагильского участка с функцией ЛПС-2 типа Уральской авиабазы	+7 (3435) 92-19-22	1	ФГБОУ ВПО УГЛТУ от 05.04.2019 № 0224/2019

1	2	3	4	5	6	7
32.	Итого по лесничеству	14				
33.	ГКУ СО «Новолялинское лесничество»	Пожалов Александр Николаевич	лесничий Старолялинского участкового лесничества	+7 (908) 913-94-96	7	ФГБОУ ВО УГЛТУ от 27.03.2011 № 223
		Ефремов Николай Иванович	лесничий Отвинского участкового лесничества	+7 (908) 632-74-95	7	ФГБОУ ВО УГЛТУ от 27.03.2011 № 222
		Закиров Ринат Рашитович	заместитель начальника Верхотурского участка с функцией ЛПС-3 типа Уральской авиабазы	+7 (904) 135-06-32	3	ФГБОУ ВО УГЛТУ от 24.03.2017 № 662404300250*
		Мазанов Андрей Викторович	мастер Верхотурского участка с функцией ЛПС-3 типа Уральской авиабазы	+7 (34388) 2-10-58	1	ФГБОУ ВПО УГЛТУ от 05.04.2019 № 0225/2019
34.	Итого по лесничеству	4				
35.	ГКУ СО «Режевское лесничество»	Ладейщиков Дмитрий Евгеньевич	лесничий Режевского участкового лесничества	+7 (34364) 2-21-32	37	ГОУ ВПО УГЛТУ от 19.03.2011 № 218
		Смирнов Антон Александрович	мастер леса Глинского участкового лесничества	+7 (902) 258-38-09	4	ФГБОУ ВО УГЛТУ от 14.06.2017 № 0116/2017
		Русаков Александр Вадимович	лесничий Липовского участкового лесничества	+7 (953) 602-63-80	4	ФАУ ДПО ИПКЛХ от 20.03.2018 № 0172
		Маньков Андрей Анатольевич	лесничий Глинского участкового лесничества	+7 (912) 037-18-56	4	ФАУ ДПО ИПКЛХ от 20.03.2018 № 0188

1	2	3	4	5	6	7
		Четверкин Дмитрий Владимирович	начальник Режевского участка с функцией ЛПС-3 типа Уральской авиабазы	+7 (34364) 2-44-07, +7 (912) 234-54-23	25	ФГБОУ ВО УГЛТУ от 14.02.2012 № 048/12
		Рыбин Владислав Леонидович	заместитель начальника Режевского участка с функцией ЛПС-3 типа Уральской авиабазы	+7 (34364) 2-44-07, +7 (912) 232-62-16	5	ФГБОУ ВО УГЛТУ от 14.02.2012 № 041/12
36.	Итого по лесничеству	6				
37.	ГКУ СО «Свердловское лесничество»	Корабельников Георгий Александрович	директор	+7 (912) 215-97-66	9	ФГБОУ ВПО УГЛТУ от 23.12.2019 № 662410756441
		Якушев Юрий Николаевич	заместитель директора	+7 (912) 262-22-71	9	ФГБОУ ВПО УГЛТУ от 23.12.2019 № 662410756458
		Юдин Евгений Владимирович	главный специалист	+7 (922) 210-06-16	3	ФГБОУ ВПО УГЛТУ от 16.03.2018
		Соловьянов Иван Николаевич	лесничий Режиковского участкового лесничества	+7 (919) 391-05-37	9	ФГБОУ ВО УГЛТУ от 27.03.2011 № 239
		Алимичев Антон Анатольевич	лесничий Черноусовского участкового лесничества	+7 (922) 298-03-58, +7 (912) 604-10-96	9	ФГБОУ ВО УГЛТУ от 27.03.2011 № 242
		Щелканов Александр Сергеевич	лесничий Каменского участкового лесничества	+7 (912) 698-31-18	9	ФГБОУ ВО УГЛТУ от 27.03.2011 № 244
		Насретдинов Эдуард Адгамович	лесничий Покровского участкового лесничества	+7 (909) 016-16-98, +7 (912) 675-01-21	9	ФГБОУ ВО УГЛТУ от 27.03.2011 № 240



1	2	3	4	5	6	7
		Ярулин Эдуард Индусьевич	начальник Свердловского участка с функцией ЛПС-1 типа Уральской авиабазы	+7 (912) 604-01-15	5	ФГБОУ ВО УГЛТУ от 23.12.2019 № 662410756459
		Журавлев Владимир Анатольевич	заместитель начальника Свердловского участка с функцией ЛПС-1 типа Уральской авиабазы	+7 (912) 039-45-76	5	ФГБОУ ВО УГЛТУ от 16.03.2018 № 662404300452
		Матус Андрей Александрович	бригадир Свердловского участка с функцией ЛПС-1 типа Уральской авиабазы	+7 (912) 602-19-83	7	ФГБОУ ВО УГЛТУ от 16.03.2018 № 662404300454
		Ваулин Владислав Сергеевич	мастер участка Свердловского участка с функцией ЛПС-1 типа Уральской авиабазы	+7 (912) 679-20-61	1	ФГБОУ ВО УГЛТУ от 05.04.2019 № 66240858113
		Щелканов Александр Сергеевич	мастер участка Свердловского участка с функцией ЛПС-1 типа Уральской авиабазы	+7 (912) 698-31-18	1	ФГБОУ ВО УГЛТУ от 05.04.2019 № 0227/2019
38.	Итого по лесничеству	12				
39.	ГКУ СО «Серовское лесничество»	Бирюков Владимир Сергеевич	директор	+7(904) 543-40-54	22	ГОУ ВПО УГЛТУ от 27.03.2011 № 215
		Хуснутдинов Эдуард Завгатович	заместитель директора	+7(34385) 6-08-65	15	ГОУ ВПО УГЛТУ от 19.03.2011 № 189
		Моисеенко Сергей Георгиевич	начальник Серовского участка с функцией ЛПС-1 типа Уральской авиабазы	+7 (912) 601-99-79	5	ФГБОУ ВПО УГЛТУ от 14.06.2017 № 662404300259*

1	2	3	4	5	6	7
40.	Итого по лесничеству	3				
41.	ГКУ СО «Синячихинское лесничество»	Солодовников Сергей Валерьевич	лесничий Синячихинского участкового лесничества	+7 (34346) 4-71-37, +7 (908) 904-21-42	2	ГОУ ВПО УГЛТУ от 19.03.2011 № 189
		Бычихин Юрий Павлович	начальник Синячихинского участка с функцией ЛПС-1 типа Уральской авиабазы	+7 (952) 732-87-21	6	ФГБОУ ВПО УГЛТУ от 14.06.2017 № 0084
42.	Итого по лесничеству	2				
43.	ГКУ СО «Сотринское лесничество»	Сафонов Валентин Александрович	лесничий Предтуринского участкового лесничества	+7 (34385) 4-47-87	19	ГОУ ВПО УГЛТУ от 19.03.2011 № 112
		Перетрухин Олег Борисович	лесничий Кошайского участкового лесничества	+7 (952) 732-70-60	25	ГОУ ВПО УГЛТУ от 19.03.2011 № 114
		Тарасов Павел Михайлович	заместитель начальника Сотринского участка с функцией ЛПС-3 типа Уральской авиабазы	+7 (950) 642-60-57	7	ФГБОУ ВО УГЛТУ от 25.03.2012 № 083/12
		Туровин Василий Юрьевич	начальник Сотринского участка с функцией ЛПС-3 типа Уральской авиабазы	+7 (952) 141-87-00	3	ФГБОУ ВПО УГЛТУ от 14.06.2017 № 662404300279
		Газизов Сергей Мажитович	бригадир Сотринского участка с функцией ЛПС-3 типа Уральской авиабазы	+7 (908) 915-65-94	7	ФГБОУ ВПО УГЛТУ от 14.06.2017 № 662404300245
		Романов Николай Алексеевич	бригадир Сотринского участка с функцией ЛПС-3 типа Уральской авиабазы	+7 (904) 985-30-37	7	ФГБОУ ВО УГЛТУ от 25.03.2012 № 078/12

1	2	3	4	5	6	7
44.	Итого по лесничеству	6				
45.	ГКУ СО «Сухоложское лесничество»	Кылов Алексей Иванович	директор	+7 (903) 079-59-88	17	ФГБОУ ВПО УГЛТУ от 23.12.2019 № 662410756443
		Зарипов Юрий Валерьевич	заместитель директора	+7 (922) 293-67-75	18	ФАУ ДПО ИПКЛХ от 25.08.2017 № 0898
		Волков Николай Александрович	главный специалист	+7 (952) 131-42-73	44	ФГБОУ ВПО УГЛТУ от 01.04.2019 № 662408589101
		Вшивкин Денис Николаевич	лесничий Курьинского участкового лесничества	+7 (922) 202-03-09	22	ГОУ ВПО УГЛТУ от 27.03.2011 № 141
		Махнев Денис Евгеньевич	лесничий Богдановичского участкового лесничества	+7 (904) 385-49-83	14	ГОУ ВПО УГЛТУ от 27.03.2011 № 143
		Волков Сергей Николаевич	лесничий Пригородного участкового лесничества	+7 (922) 227-15-13	15	ГОУ ВПО УГЛТУ от 27.03.2011 № 144
		Ялалов Фагим Габдулхаевич	лесничий Рефтинского участкового лесничества	+7 (912) 622-23-69	34	ГОУ ВПО УГЛТУ от 27.03.2011 № 139
		Исаков Александр Юрьевич	начальник Сухоложского участка с функцией ЛПС-3 типа Уральской авиабазы	+7 (952) 144-83-62	8	ФГБОУ ВО УГЛТУ от 25.03.2012 № 061/12
		Кочнев Андрей Сергеевич	заместитель начальника Сухоложского участка с функцией ЛПС-3 типа Уральской авиабазы	+7 (922) 293-46-10	2	ГОУ ВПО УГЛТУ от 16.03.2018 № 0085/2018

1	2	3	4	5	6	7
		Смирнов Сергей Григорьевич	бригадир Суходожского участка с функцией ЛПС-3 типа Уральской авиабазы	+7 (922) 155-18-27	9	ГОУ ВПО УГЛТУ от 14.06.2017 № 662404300299
		Волков Николай Александрович	заместитель начальника Суходожского участка с функцией ЛПС-3 типа Уральской авиабазы	+7 (902) 276-68-57	6	ФГБОУ ВПО УГЛТУ от 01.04.2019 № 0211/2019
46.	Итого по лесничеству	11				
47.	ГКУ СО «Сысертское лесничество»	Пирожков Петр Владимирович	лесничий Верх-Сысертского участкового лесничества	+7 (34374) 6-79-06, +7 (912) 243-47-74	12	ГОУ ВПО УГЛТУ от 07.03.2011 № 23
		Костарев Василий Федорович	лесничий Кашинского участкового лесничества	+7 (34374) 6-76-54, +7 (922) 134-29-34	15	ГОУ ВПО УГЛТУ от 07.03.2011 № 42
		Хаматов Рихан Кабирович	лесничий Полдневского участкового лесничества	+7 (34350) 2-82-28, +7 (950) 548-45-59	16	ГОУ ВПО УГЛТУ от 27.03.2011 № 147
		Низовцев Виктор Михайлович	лесничий Пионерского участкового лесничества	+7 (34350) 2-85-17, +7 (908) 900-34-40	11	ГОУ ВПО УГЛТУ от 27.03.2011 № 148
		Паршуков Михаил Владимирович	мастер леса Кашинского участкового лесничества	+7 (965) 504-50-97	6	ГОУ ВПО УГЛТУ от 10.04.2014 № 0271/2014
		Клепалов Александр Петрович	заместитель начальника Сысертского участка с функцией ЛПС-3 типа Уральской авиабазы	+7 (912) 602-15-90	7	ГОУ ВПО УГЛТУ от 27.03.2011 № 131
		Разбойников Андрей Владимирович	начальник Сысертского участка с функцией ЛПС-3 типа Уральской авиабазы	+7 (912) 611-01-58	5	ФАУ ДПО ИПКЛХ от 01.12.2017 № 1269

1	2	3	4	5	6	7
		Тальянин Николай Васильевич	начальник Полевского участка с функцией ЛПС-1 типа Уральской авиабазы	+7 (912) 240-04-66	6	ФГБОУ ВО УГЛТУ от 23.12.2019 № 662410756453
		Хмеленин Игорь Владимирович	мастер Полевского участка с функцией ЛПС-1 типа Уральской авиабазы	+7 (950) 205-41-07	3	ФГБОУ ВО УГЛТУ от 14.06.2017 № 0124/2017
		Тальянин Владислав Николаевич	бригадир Полевского участка с функцией ЛПС-1 типа Уральской авиабазы	+7 (950) 205-62-87	3	ФГБОУ ВО УГЛТУ от 21.06.2017 № 662404300277
48.	Итого по лесничеству	10				
49.	ГКУ СО «Таборинское лесничество»	Дубовик Сергей Фролович	лесничий Чунь-Чешского участкового лесничества	+7 (950) 652-97-98	22	ГОУ ВПО УГЛТУ от 27.03.2011 № 209
		Белов Владимир Ильич	лесничий Озерского участкового лесничества	+7 (950) 633-73-96	37	ГОУ ВПО УГЛТУ от 27.03.2011 № 206
		Алифер Александр Феодосович	лесничий Чешского участкового лесничества	+7 (950) 640-06-65	31	ГОУ ВПО УГЛТУ от 27.03.2011 № 208
		Кранштапов Сергей Владимирович	заместитель начальника Тавдинского участка с функцией ЛПС-3 типа Уральской авиабазы	+7 (950) 633-79-52	5	ФГБОУ ВО УГЛТУ от 15.04. 2012 № 116/12
		Волков Сергей Аркадьевич	бригадир Тавдинского участка с функцией ЛПС-3 типа Уральской авиабазы	+7 (950) 215-95-14	5	ГОУ ВПО УГЛТУ от 12.04.13 № 0627/2013
50.	Итого по лесничеству	5				

1	2	3	4	5	6	7
51.	ГКУ СО «Тавдинское лесничество»	Митин Иван Иванович	директор	+7 (961) 771-98-48	35	ГОУ ВПО УГЛТУ от 27.03 2011 № 193*
Копылов Анатолий Алексеевич		лесничий Матюшинского участкового лесничества	+7 (953) 007-63-37	35	ГОУ ВПО УГЛТУ от 27.03 2011 № 192	
Сивак Николай Викторович		лесничий участкового лесничества им. П. Морозова	+7 (904) 541-05-96	19	ГОУ ВПО УГЛТУ от 27.03.2011 № 194	
Чебуров Дмитрий Викторович		лесничий Тавдинского участкового лесничества	+7 (922) 609-70-44	6	ГОУ ВПО УГЛТУ от 19.03.2013 № 0510/13	
Саночкин Сергей Владимирович		лесничий Городского участкового лесничества	+7 (953) 042-61-48	3	ФАУ ДПО ИПКЛХ от 05.12.2017 № 1280	
Карташов Антон Викторович		лесничий Азанковского участкового лесничества	+7 (900) 214-50-93	3	ФАУ ДПО ИПКЛХ от 20.03.2018 № 186	
Белов Максим Васильевич		заместитель начальника Тавдинского участка с функцией ЛПС-3 типа Уральской авиабазы	+7 (904) 498-87-52	8	ФГБОУ ВПО УГЛТУ от 20.03.2018 № 662404300457	
Курников Владислав Викторович		заместитель начальника Тавдинского участка с функцией ЛПС-3 типа Уральской авиабазы	+7 (912) 602-04-46	7	ФГБОУ ВПО УГЛТУ от 20.03.2018 № 662410756442	
Палашкин Дмитрий Сергеевич		бригадир Тавдинского участка с функцией ЛПС-3 типа Уральской авиабазы	+7 (950) 648-37-57	4	ФГБОУ ВПО УГЛТУ от 14.06.2017 № 662404300262	
Фёдоров Николай Иванович	бригадир Тавдинского участка с функцией ЛПС-3 типа Уральской авиабазы	+7 (909) 019-79-72	4	ФГБОУ ВПО УГЛТУ от 14.06.2017 № 662404300282*		

1	2	3	4	5	6	7
		Бачков Вячеслав Иванович	бригадир Тавдинского участка с функцией ЛПС-3 типа Уральской авиабазы	+7 (953) 387-26-73	1	ФГБОУ ВО УГЛТУ от 01.04.2019 № /0202/2019
		Марсов Владимир Владимирович	мастер Тавдинского участка с функцией ЛПС-3 типа Уральской авиабазы	+7 (900) 032-15-39	1	ФГБОУ ВПО УГЛТУ от 01.04.2019 № 0206/2019
52.	Итого по лесничеству	12				
53.	ГКУ СО «Талицкое лесничество»	Берсенов Василий Валентинович	главный специалист	+7 (34371) 2-11-91, +7 (909) 701-82-68	16	ФГБОУ ВПО УГЛТУ от 19.02.2013 № УКИ/5/У
		Груничев Владимир Юрьевич	лесничий Вновь-Юрмытского участкового лесничества	+7 (34371) 5-41-85, +7 (950) 658-40-34	20	ГОУ ВПО УГЛТУ от 19.03.2011 № 163
		Жуков Игорь Иванович	лесничий Луговского участкового лесничества	+7 (34371) 2-58-33,	27	ГОУ ВПО УГЛТУ от 19.03.2011 № 165
		Кокшаров Максим Васильевич	лесничий Буткинского участкового лесничества	+7 (34371) 3-18-56, +7 (922) 486-43-78	14	ГОУ ВПО УГЛТУ от 19.03.2011 № 159
		Козлов Сергей Михайлович	лесничий Троицкого участкового лесничества	+7 (34371) 6-12-43, +7 (922) 228-36-16	30	ФГБОУ ВПО УГЛТУ от 19.02.2013 № УКИ/16/У
		Филиппов Андрей Александрович	лесничий Боровского участкового лесничества	+7 (34371) 3-12-01, +7 (922) 118-41-76	20	ГОУ ВПО УГЛТУ от 19.03.2011 № 161
		Батолин Денис Владимирович	начальник Талицкого участка с функцией ЛПС-1 типа Уральской авиабазы	+7 (953) 044-46-63	16	ФГБОУ ВО УГЛТУ от 14.06.2017 № 662404300242*

1	2	3	4	5	6	7
54.	Итого по лесничеству	7				
55.	ГКУ СО «Тугулымское лесничество»	Ульянов Сергей Витальевич	директор	+7 (922) 125-72-70	13	ГОУ ВПО УГЛТУ от 19.03.2011 № 150*
		Ерастов Евгений Иванович	мастер леса Луговского участкового лесничества	+7 (922) 101-62-42	10	ГОУ ВПО УГЛТУ от 19.03.2011 № 153
		Бучельников Александр Алексеевич	лесничий Южного участкового лесничества	+7 (922) 220-95-99	25	ГОУ ВПО УГЛТУ от 19.03.2011 № 155
		Передерей Вадим Викторович	начальник Тугулымского участка с функцией ЛПС-3 типа Уральской авиабазы	+7 (922) 175-51-13	4	ФГБОУ ВО УГЛТУ от 23.12.2019 № 662410756448
		Полевин Анатолий Алексеевич	заместитель начальника Тугулымского участка с функцией ЛПС-3 типа Уральской авиабазы	+7 (922) 269-36-27	8	ФГБОУ ВО УГЛТУ от 14.06.2017 № 662404300265
56.	Итого по лесничеству	5				
57.	ГКУ СО «Туринское лесничество»	Томашук Владимир Иванович	лесничий Благовещенского участкового лесничества	+7 (919) 374-10-47	16	ГОУ ВПО УГЛТУ от 19.03.2011 № 184
		Кобяшев Валерий Анатольевич	лесничий Сарагульского участкового лесничества	+7 (919) 378-29-45	18	ГОУ ВПО УГЛТУ от 19.03.2011 № 182
		Малахов Валерий Моисеевич	мастер леса Сарагульского участкового лесничества	+7 (912) 246-85-64	19	ГОУ ВПО УГЛТУ от 11.02.2011 № 29
		Силиванов Александр Владимирович	водитель Туринского участка с функцией ЛПС-1 типа Уральской авиабазы	+7 (912) 652-77-75	2	ФГБОУ ВО УГЛТУ от 14.06.2017 № 662404300291



1	2	3	4	5	6	7
58.	Итого по лесничеству	4				
59.	ГКУ СО «Шалинское лесничество»	Ячменев Виктор Иванович	заместитель директора	+7 (34358) 4-14-45, +7 (950) 548-21-65	9	ФГБОУ ВО УГЛТУ от 19.03.2011 № 229*
		Додонов Николай Николаевич	лесничий Шамарского участкового лесничества	+7 (34358) 4-17-52, +7 (950) 560-83-77	9	ФГБОУ ВО УГЛТУ от 19.03.2011 № 230
		Макеев Николай Александрович	лесничий Вогульского участкового лесничества	+7 (34358) 2-29-11, +7 (902) 879-04-37	9	ФГБОУ ВО УГЛТУ от 19.03.2011 № 233
		Кивилев Павел Семенович	мастер леса Шамарского участкового лесничества	+7 (34358) 4-17-52, +7 (950) 634-30-14	9	ГБОУ ВПО УГЛТУ от 19.03.2011 № 232
		Аксентьев Евгений Васильевич	лесничий Восточного участкового лесничества	+7 (904) 175-33-36	7	ФГБОУ ВПО УГЛТУ от 29.03.2013 № 472
		Мезенин Анатолий Владимирович	лесничий Уньского участкового лесничества	+7 (904) 168-76-58	7	ФГБОУ ВПО УГЛТУ от 29.03.2013 № 493
		Попов Алексей Николаевич	начальник Шалинского участка с функцией ЛПС-1 типа Уральской авиабазы	+7 (904) 388-51-39	4	ФАУ ДПО ИПКЛХ от 01.12.2017 № 1268*
		Вылегжанин Александр Владимирович	заместитель начальника Шалинского участка с функцией ЛПС-1 типа Уральской авиабазы	+7 (904) 982-34-08	5	ФГБОУ ВО УГЛТУ от 14.06.2017 № 0085/ 2017
60.	Итого по лесничеству	8				

1	2	3	4	5	6	7
61.	Алапаевское авиаотделение Уральской аэродромной базы	Мурзинов Алексей Владимирович	инструктор парашютно-пожарной группы	+7 (982) 649-92-45	6	АУЦ ФБУ «Авиалесоохрана» от 31.05.2012 № 000146
		Наумов Валерий Владимирович	инструктор парашютно-пожарной группы	+7 (912) 605-64-26	18	ФГБОУ ВО УГЛТУ от 23.12.2019 № 662410756446
		Наумов Юрий Валерьевич	инструктор парашютно-пожарной группы	+7 (912) 605-06-40	2	АУЦ ФБУ «Авиалесоохрана» от 30.05.2015 № 000034
		Бадртдинов Илья Фаридович	инструктор десантно-пожарной группы	+7 (912) 624-88-77	5	ФГБОУ ВО УГЛТУ от 23.12.2019 № 662410756428
		Тарасов Алексей Михайлович	инструктор десантно-пожарной группы	+7 (982) 658-69-80	5	АУЦ ФБУ «Авиалесоохрана» от 30.05.2011 № 000206
		Белов Виталий Сергеевич	инструктор десантно-пожарной группы	+7 (912) 232-67-46	3	УЦ БУ ХМАО – Югры от 06.11.2018 № 004
62.	Итого по авиаотделению	6				
63.	Ивдельское авиаотделение Уральской аэродромной базы	Колпаков Василий Михайлович	инструктор парашютно-пожарной команды	+7 (912) 605-63-85	31	ФГБОУ ВО УГЛТУ от 23.12.2019 № 662410756439
		Шушаков Юрий Евгеньевич	инструктор парашютно-пожарной команды	+7 (912) 232-62-44	5	ФГБОУ ВО УГЛТУ от 23.12.2019 № 662410756456
		Зимин Вячеслав Валентинович	инструктор парашютно-пожарной группы	+7 (912) 602-09-85	11	АУЦ ФБУ «Авиалесоохрана» от 30.05.1995 № 325

1	2	3	4	5	6	7
		Колпаков Роман Васильевич	инструктор парашотно-пожарной группы	+7 (912) 602-04-88	6	АУЦ ФБУ «Авиалесоохрана» от 22.05.2011 № 153
		Карпиза Владимир Алексеевич	инструктор десантно-пожарной команды	+7 (912) 232-67-17	15	ФГБОУ ВО УГЛТУ от 23.12.2019 № 662410756437
		Кебас Александр Геннадьевич	инструктор десантно-пожарной группы	+7 (9532) 386-63-29	6	АУЦ ФБУ «Авиалесоохрана» от 25.06.2007 № 178
		Ткаченко Антон Владимирович	инструктор десантно-пожарной группы	+7 (912) 232-62-44	6	АУЦ ФБУ «Авиалесоохрана» от 07.05.2013 № 000282*
		Ильиных Дмитрий Юрьевич	инструктор десантно-пожарной группы	+7 (912) 232-64-31	7	УЦ БУ ХМАО – Югры от 06.11.2018 № 004
64.	Итого по авиаотделению	8				
65.	Серовское авиаотделение Уральской авиабазы	Максимов Андрей Геннадьевич	инструктор десантно-пожарной команды	+7 (912) 232-66-25	15	ФГБОУ ВО УГЛТУ от 23.12.2019 № 662410756445
		Куцебин Андрей Владимирович	инструктор десантно-пожарной группы	+7 (902) 872-18-25	5	АУЦ ФБУ «Авиалесоохрана» от 22.10.2012 № 1287-12
		Ашихмин Андрей Сергеевич	инструктор десантно-пожарной группы	+7 (908) 637-51-96	5	АУЦ ФБУ «Авиалесоохрана» от 27.05.2011 № 0207
66.	Итого по авиаотделению	3				

1	2	3	4	5	6	7
67.	Сосьвинское авиаотделение Уральской аэродромной базы	Ворошилов Аркадий Алексеевич	инструктор парашютно-пожарной группы	+7 (912) 234-54-46	12	УЦ БУ ХМАО – Югры от 06.11.2018 № 004
		Власенко Александр Александрович	инструктор парашютно-пожарной группы	+7 (953) 005-48-57	6	ФГБОУ ВО УГЛТУ от 23.12.2019 № 662410756430
		Горяев Виктор Алексеевич	инструктор парашютно-пожарной группы	+7 (952) 733-32-28	15	ФАУ ДПО ВИПКЛХ от 22.10.2002 № 492
		Мустафин Раис Тимерхонович	инструктор десантно-пожарной группы	+7 (908) 910-60-60	28	АУЦ ФБУ «Авиалесоохрана» от 24.04.2012 № 000241
		Колчин Александр Игоревич	инструктор десантно-пожарной группы	+7 (912) 601-98-69	5	АУЦ ФБУ «Авиалесоохрана» от 22.10.2012 № 1279/12
		Батенев Степан Александрович	инструктор десантно-пожарной группы	+7 (953) 054-81-17	4	ФГБОУ ВО УГЛТУ от 23.12.2019 № 662410756429
		Горохов Александр Олегович	инструктор десантно-пожарной группы	+7 (904) 169-29-00	4	ФГБОУ ВО УГЛТУ от 23.12.2019 № 662410756433
68.	Итого по авиаотделению	7				
69.	Тавдинское авиаотделение Уральской аэродромной базы	Копылов Виктор Сергеевич	инструктор парашютно-пожарной группы	+7 (912) 605-63-45	18	АУЦ ФБУ «Авиалесоохрана» от 24.04.2012 № 000251
		Кичигин Евгений Михайлович	инструктор десантно-пожарной команды	+7 (912) 605-64-22	9	ФГБОУ ВО УГЛТУ от 23.12.2019 № 662410756438

1	2	3	4	5	6	7
		Арапов Алексей Анатольевич	инструктор десантно-пожарной группы	+7 (912) 602-18-25	5	АУЦ ФБУ «Авиалесоохрана» от 0.05.2011 № 000202
		Ежгуров Александр Николаевич	инструктор десантно-пожарной группы	+7 (953) 051-93-11	5	АУЦ ФБУ «Авиалесоохрана» от 28.06.2009 № 000186
		Шевченко Евгений Николаевич	инструктор десантно-пожарной группы	+7 (912) 605-06-12	29	АУЦ ФБУ «Авиалесоохрана» от 06.05.2011 № 000088
		Пиняжин Евгений Иванович	инструктор десантно-пожарной группы	+7 (953) 382-54-03	6	АУЦ ФБУ «Авиалесоохрана» от 24.04.2012 № 000246
		Казаков Иван Иванович	инструктор десантно-пожарной группы	+7 (953) 052-95-31	6	АУЦ ФБУ «Авиалесоохрана» от 25.06.2007 № 000179
		Бердинских Александр Алексеевич	инструктор десантно-пожарной группы	+7 (912) 601-80-64	6	АУЦ ФБУ «Авиалесоохрана» от 20.05.2011 № 000192
70.	Итого по авиаотделению	8				
71.	Управление Уральской авиабазы	Люттов Владимир Владимирович	заместитель директора	+7 (912) 232-68-83	4	ФАУ ДПО ИПКЛХ от 25.11.2016 № 0742/0882-13658*
		Грицкевич Игорь Викторович	начальник отдела хозяйственного обеспечения	+7 (912) 232-58-95	7	ФГБОУ ВО УГЛТУ от 14.02.2012 № 104/12

1	2	3	4	5	6	7
		Секерин Илья Михайлович	начальник региональной диспетчерской службы лесного хозяйства Свердловской области	+7 (912) 030-92-81	3	ФГБОУ ВО УГЛТУ от 29.03.2013 № 0504/2013
		Храмцов Александр Александрович	старший инструктор парашотно-десантной пожарной службы	+7 (912) 605-63-25	5	ФАУ ДПО ВИПКЛХ от 14.03.2011 № 0367/11*
		Кузенин Дмитрий Александрович	начальник отдела охраны лесов	+7 (932) 61367-68	2	ФАУ ДПО ИПКЛХ от 01.12.2017 № 1267
72.	Итого по управлению	5				
73.	Итого на землях лесного фонда	249				
74.	Свердловское лесничество Министерства обороны Российской Федерации	Банковский Александр Витальевич	временно исполняющий обязанности директора Свердловского филиала ФГАУ «Управление лесного хозяйства» Министерства обороны Российской Федерации	+7 (343) 385-84-11, +7 (900) 375-61-43	5	ФГБОУ ВПО УГЛТУ от 24.03.2017 № 662404300189
75.	Итого по лесничеству	1				
76.	Камышловское лесничество Министерства обороны Российской Федерации	Кудреватых Денис Сергеевич	временно исполняющий обязанности директора Камышловского филиала ФГАУ «Управление лесного хозяйства» Министерства обороны Российской Федерации	+7 (912) 266-13-18	1	ФГБОУ ВО УГЛТУ от 19.02.2018 № 0075/2018
77.	Итого по лесничеству	1				

1	2	3	4	5	6	7
78.	Карелинское лесничество Министерства обороны Российской Федерации	Левин Вадим Евгеньевич	временно исполняющий обязанности директора Карелинского филиала ФГАУ «Управление лесного хозяйства» Министерства обороны Российской Федерации	+7 (902) 877-28-02	12	ФГОУ ВПО УГЛТУ от 28.11.2013 № 6624000096849
		Вихарев Владимир Иванович	главный лесничий Карелинского лесничества Министерства обороны Российской Федерации – филиала ФГКУ «УЛХиП» Министерства обороны Российской Федерации	8(904) 387-45-66	11	ФФГБОУ ВО УГЛТУ от 19.11.2015 № 6624024544815
		Петров Дмитрий Николаевич	начальник Верхотурской ЛПС-1 Карелинского лесничества Министерства обороны Российской Федерации – филиала ФГКУ «УЛХиП» Министерства обороны Российской Федерации	8(904) 544-07-70	2	ФФГБОУ ВО УГЛТУ от 23.12.2016 № 242403165909
79.	Итого по лесничеству	3				

1	2	3	4	5	6	7
80.	Нижнетагильское лесничество Министерства обороны Российской Федерации	Мельникова Ольга Сергеевна	временно исполняющий обязанности директора Нижнетагильского филиала ФГАУ «Управление лесного хозяйства» Министерства обороны Российской Федерации	+7 (950) 649-27-18	2	ФГБОУ ВО УГЛТУ от 14.04.2016 № 0857/2016
		Волобоев Евгений Анатольевич	начальник ЛПС-2 Нижнетагильского филиала ФГАУ «Управление лесного хозяйства» Министерства обороны Российской Федерации	+7 (950) 657-66-38	2	ФГБОУ ВО УГЛТУ от 14.04.2016 № 0856/2016
81.	Итого по лесничеству	2				
82.	ФГБУ «Национальный парк «Припять-минские бору»	Виноградов Сергей Серафимович	директор	+7 (922) 213-17-17	27	нет
		Глазачев Антон Юрьевич	заместитель директора – заместитель главного государственного инспектора в области охраны окружающей среды	+7 (905) 859-84-85	25	нет
		Овчинников Олег Евгеньевич	начальник отдела – заместитель главного государственного инспектора в области охраны окружающей среды	+7 (922) 185-86-43	11	нет



1	2	3	4	5	6	7
		Екимов Петр Михайлович	заместитель директора – заместитель главного государственного инспектора в области охраны окружающей среды – начальник отдела охраны и мониторинга Тугулымского сектора	+7 (922) 605-47-65	8	нет
83.	Итого по парку	4				
84.	ФГБУ «Висимский государственный природный биосферный заповедник»	Федоров Михаил Юрьевич	директор	+7 (922) 102-13-83	1	ФГБОУ ВО УГЛТУ от 29.03.2018 № 2018
		Спирин Алексей Сергеевич	заместитель директора по охране окружающей природной среды и экологической безопасности	+7 (922) 025-90-75, +7 (34357) 4-03-15	7	ФГБОУ ВО УГЛТУ от 29.03.2018 № 72/2018
85.	Итого по заповеднику	2				
86.	ФГБУ «Государствен- ный природный заповедник «Денежкин Камень»	Квашнина Анна Евгеньевна	директор	+7 (904) 547-70-75	8	ГБОУ ВПО УГЛТУ от 20.05.2011 № 001/11
		Возьмитель Константин Анатольевич	научный сотрудник	+7 (908) 639-75-60	7	ФГБОУ ВО УГЛТУ от 29.03.2013 № 0477/13
		Кондратьев Игорь Сергеевич	заместитель директора по лесохозяйственной деятельности	+7 (902) 870-66-32	4	ФГБОУ ВО УГЛТУ от 28.02.2014 № 0270/2014
87.	Итого по заповеднику	3				

1	2	3	4	5	6	7
88.	Итого по Свердловской области	265				

---

\* Руководитель тушения крупного лесного пожара.

## **Раздел 2. Меры по охране земель и земельных участков, имеющих общую границу с лесничествами и лесопарками, а также меры по противопожарному обустройству населенных пунктов, объектов экономики и инфраструктуры, расположенных на таких землях и земельных участках**

На смежных с лесными участками территориях осуществляются мероприятия по обеспечению пожарной безопасности и противопожарному обустройству населенных пунктов, объектов экономики и инфраструктуры, подверженных угрозе лесных пожаров, направленные на недопущение распространения лесных пожаров на земли населенных пунктов и земли иных категорий, а также перехода пожаров с земель населенных пунктов и земель иных категорий на земли лесного фонда, в соответствии постановлением Правительства Российской Федерации от 25.04.2012 № 390 «О противопожарном режиме».

Постановлением Правительства Свердловской области от 31.03.2011 № 351-ПП «О мерах по обеспечению готовности Свердловской областной подсистемы единой государственной системы предупреждения и ликвидации чрезвычайных ситуаций к пожароопасному сезону» утвержден перечень населенных пунктов, подверженных угрозе лесных пожаров.

Указанные выше мероприятия в разрезе органов местного самоуправления муниципальных образований, учреждений, организаций, иных юридических лиц независимо от их организационно-правовых форм и форм собственности, крестьянских (фермерских) хозяйств, общественных объединений, индивидуальных предпринимателей, должностных лиц, граждан Российской Федерации, иностранных граждан, лиц без гражданства, владеющих, пользующихся и (или) распоряжающихся территорией, прилегающей к лесу, отображены в планах тушения лесных пожаров лесничеств в таблицах 4 и 5 раздела V «Мероприятия по координации работ, связанных с тушением лесных пожаров».

### **Глава 1. Мероприятия по противопожарному обустройству населенных пунктов, объектов экономики и инфраструктуры**

Мероприятия по противопожарному обустройству населенных пунктов, объектов экономики и инфраструктуры приведены в приложении № 1 к настоящему сводному плану.

### **Раздел 3. Перечень и состав лесопожарных формирований, пожарной техники и оборудования, порядок привлечения и использования их средств в соответствии с уровнем пожарной опасности в лесах**

#### **Глава 1. Перечень лесопожарных формирований, осуществляющих охрану лесов от пожаров**

Лесопожарные формирования на территории Свердловской области созданы в:

- 1) Уральской авиабазе;
- 2) лесничествах Министерства обороны Российской Федерации – филиале ФГКУ «УЛХиП» Министерства обороны Российской Федерации;
- 3) ФГБУ «Национальный парк «Припьяшминские боры»;
- 4) ФГБУ «Висимский государственный природный биосферный заповедник»;
- 5) ФГБУ «Государственный природный заповедник «Денежкин камень».

Лицами, использующими леса, укомплектованы пункты сосредоточения противопожарного инвентаря.

Тушение лесных пожаров на территории государственного лесного фонда Свердловской области осуществляет Уральская авиабаза, в состав которой входят:

- 1) 30 участков наземной охраны лесов, организованных и оснащенных по типам лесопожарных станций (18 участков с функцией ЛПС-1, 2 участка с функцией ЛПС-2, 10 участков с функцией ЛПС-3);
- 2) 5 отделений авиационной охраны лесов от пожаров, имеющих в своем составе 152 работника парашютно-десантной пожарной службы (Алапаевское, Ивдельское, Серовское, Сосьвинское, Тавдинское);
- 3) 3 авиаточки (Свердловская, Красноуфимская, Тугулымская).

На территории Свердловской области исключены зоны контроля, ранее выделенные в Ивдельском и Верхотурском лесничествах, согласно приказу Министерства природных ресурсов и экологии Свердловской области (далее – Министерство) от 12.12.2019 № 2048 «О признании утратившим силу приказа Департамента лесного хозяйства Свердловской области от 09.02.2016 № 144 «Об установлении зон контроля лесных пожаров».

Силы и средства лесопожарных формирований Уральской авиабазы соответствуют Нормативам обеспеченности субъекта Российской Федерации лесопожарными формированиями, пожарной техникой и оборудованием, противопожарным снаряжением и инвентарем, иными средствами предупреждения и тушения лесных пожаров, утвержденным распоряжением Правительства Российской Федерации от 19.07.2019 № 1605-р.

Средства лесопожарных формирований Уральской авиабазы, указанные в настоящем сводном плане, в сравнении с указанными в сводном плане тушения лесных пожаров на территории Свердловской области на период пожароопасного сезона 2019 года, утвержденном Указом Губернатора Свердловской области

от 20.03.2019 № 142-УГ «Об утверждении Сводного плана тушения лесных пожаров на территории Свердловской области на период пожароопасного сезона 2019 года», увеличились в связи с реализацией федерального проекта «Сохранение лесов» национального проекта «Экология».

Резерв сил и средств пожаротушения сформирован из сверхнормативной техники, оборудования и инвентаря, которые возможно использовать при высокой горимости, в рамках межмуниципального маневрирования.

Перечень лесопожарных формирований, осуществляющих охрану лесов от пожаров, приведен в таблице 6.

Места дислокации лесопожарных формирований, подразделений пожарной охраны и аварийно-спасательных формирований представлены на карте-схеме 2.

Таблица 6

Номер строки	Наименование лесничества (лесопарка)	Наименование организации	Местоположение (географические координаты, ближайший населенный пункт)	Фамилия, имя, отчество руководителя организации	Должность руководителя организации	Контактные данные
1	2	3	4	5	6	7
1.	Леса, расположенные на землях лесного фонда					
2.	Земли лесного фонда	Уральская авиабаза	г. Екатеринбург	Шуплецов Денис Юрьевич	исполняющий обязанности директора	+7 (343) 258-64-54, +7 (912) 242-57-15
3.	Участки Уральской авиабазы					
4.	ГКУ СО «Алапаевское лесничество»	Алапаевский участок с функцией ЛПС-1 типа Уральской авиабазы	г. Алапаевск, N57,86944°, E61,705°	Фомин Леонид Григорьевич	начальник участка	+7 (34346) 3-18-59, +7 (912) 039-45-95
5.	ГКУ СО «Байкаловское лесничество»	Байкаловский участок с функцией ЛПС-1 типа Уральской авиабазы	с. Туринская Слобода, N57,62479°, E64,39269°	Русинов Сергей Александрович	начальник участка	+7 (34361) 2-13-06, +7 (953) 001-76-64
6.	ГКУ СО «Березовское лесничество»	Березовский участок с функцией ЛПС-3 типа Уральской авиабазы	г. Березовский, N56,90889°, E60,83167°	Квачев Николай Васильевич	начальник участка	+7 (922) 159-82-01
7.	ГКУ СО «Билимбаевское лесничество»	Верх-Исетский участок с функцией ЛПС-2 типа Уральской авиабазы	г. Екатеринбург, N56,83755°, E60,6083°	Файгилев Виктор Геннадьевич	начальник участка	+7 (912) 039-46-17, +7 (343) 205-46-81
8.	ГКУ СО «Верхотурское лесничество»	Верхотурский участок с функцией ЛПС-3 типа Уральской авиабазы	г. Верхотурье, N58,85373°, E60,79638°	Захаров Алексей Александрович	начальник участка	+7 (34389) 2-17-01, +7 (902) 871-44-56

1	2	3	4	5	6	7
9.	ГКУ СО «Гаринское лесничество»	Гаринский участок с функцией ЛПС-1 типа Уральской авиабазы	п.г.т. Гари, N59,41944°, E62,36°	Поспелов Сергей Васильевич	начальник участка	+7 (34387) 2-17-57, +7 (952) 143-32-72
10.	ГКУ СО «Егоршинское лесничество»	Егоршинский участок с функцией ЛПС-1 типа Уральской авиабазы	г. Артемовский, N57,34476°, E61,86436°	Серетюк Олег Николаевич	начальник участка	+7 (922) 153-05-45
11.	ГКУ СО «Ивдельское лесничество»	Ивдельский участок с функцией ЛПС-1 типа Уральской авиабазы	г. Ивдель, N60,70072°, E60,43632°	Контамирова Ольга Леонидовна	начальник участка	+7 (912) 602-01-12
12.	ГКУ СО «Ирбитское лесничество»	Ирбитский участок с функцией ЛПС-1 типа Уральской авиабазы	г. Ирбит, N57,6873°, E63,05566°	Рыбкин Владимир Сергеевич	начальник участка	+7 (34355) 6-03-69, +7 (912) 602-01-12
13.	ГКУ СО «Камышловское лесничество»	Камышловский участок с функцией ЛПС-1 типа Уральской авиабазы	г. Камышлов, N56,83529°, E62,69482°	Узорова Ольга Юрьевна	начальник участка	+7 (912) 234-54-78
14.	ГКУ СО «Карпинское лесничество»	Карпинский участок с функцией ЛПС-3 типа Уральской авиабазы	г. Карпинск, N59,76489°, E60,03831°	Травкин Артем Сергеевич	начальник участка	+7 (950) 645-49-41
15.	ГКУ СО «Красноуфимское лесничество»	Красноуфимский участок с функцией ЛПС-1 типа Уральской авиабазы	г. Красноуфимск, N56,61744°, E57,74862°	Гостюхин Александр Михайлович	начальник участка	+7 (34394) 2-02-92, +7 (953) 008-85-02
16.		Артинский участок с функцией ЛПС-1 типа Уральской авиабазы	п.г.т. Арти, N56,39441°, E58,55296°	Коряков Леонид Апполонович	начальник участка	+7 (34391) 2-12-02, +7 (912) 039-45-81
17.	ГКУ СО «Кушвинское лесничество»	Кушвинский участок с функцией ЛПС-3 типа Уральской авиабазы	г. Кушва, N58,27938°, E59,72704°	Чистяков Павел Семенович	начальник участка	+7 (34344) 3-32-47, +7 (909) 020-21-25
18.	ГКУ СО «Новолялинское лесничество»	Верхотурский участок с функцией ЛПС-3 типа Уральской авиабазы	г. Новая Ляля, N59,04814°, E60,58417°	Закиров Ренат Рашидович	заместитель начальника участка	+7 (904) 175-06-32
19.	ГКУ СО «Невьянское лесничество»	Невьянский участок с функцией ЛПС-1 типа Уральской авиабазы	г. Невьянск, N57,49353°, E60,21616°	Половинкин Владимир Геннадьевич	исполняющий обязанности начальника участка	+7 (982) 615-89-50

1	2	3	4	5	6	7
20.	ГКУ СО «Нижне-Сергинское лесничество»	Нижне-Сергинский участок с функцией ЛПС-1 типа Уральской авиабазы	г. Нижние Серги, N56,64998°, E59,27845°	Демин Андрей Владимирович	начальник участка	+7 (912) 602-08-80
21.	ГКУ СО «Нижне-Тагильское лесничество»	Нижне-Тагильский участок с функцией ЛПС-2 типа Уральской авиабазы	г. Нижний Тагил, N57,93652°, E59,94974°	Садретдинов Ринат Искандерович	начальник участка	+7 (912) 602-19-92
22.	ГКУ СО «Режевское лесничество»	Режевской участок с функцией ЛПС-3 типа Уральской авиабазы	г. Реж, N57,35196°, E61,39672°	Четверкин Дмитрий Владимирович	начальник участка	+7 (912) 234-54-23, +7 (902) 274-60-63, +7 (912) 232-62-16
23.	ГКУ СО «Свердловское лесничество»	Свердловский участок с функцией ЛПС-1 типа Уральской авиабазы	п.г.т. Белоярский, N57,75468°, E61,41503°	Ярулин Эдуард Индусевич	начальник участка	+7 (34377) 2-19-02, +7 (912) 604-01-15
24.	ГКУ СО «Серовское лесничество»	Серовский участок с функцией ЛПС-1 типа Уральской авиабазы	г. Серов, N59,61611°, E60,41503°	Крутова Ольга Владимировна	исполняющий обязанности начальника участка	+7 (908) 911-67-49
25.	ГКУ СО «Синячихинское лесничество»	Синячихинский участок с функцией ЛПС-1 типа Уральской авиабазы	п.г.т. Верхняя Синячиха, N57,96885°, E61,65870°	Бычихин Юрий Павлович	начальника участка	+7 (952) 732-87-21
26.	ГКУ СО «Сотринское лесничество»	Сотринский участок с функцией ЛПС-3 типа Уральской авиабазы	пос. Восточный, N58,49412°, E61,80894°	Туровин Василий Юрьевич	начальник участка	+7 (34385) 4-77-94, +7 (952) 141-87-00
27.	ГКУ СО «Суходожское лесничество»	Суходожский участок с функцией ЛПС-3 типа Уральской авиабазы	г. Сухой Лог, N57,08237°, E61,66483°	Исаков Александр Юрьевич	исполняющий обязанности начальника участка	+7 (34373) 3-35-63, +7 (952) 144-83-62
28.	ГКУ СО «Сысертское лесничество»	Сысертский участок с функцией ЛПС-3 типа Уральской авиабазы	г. Сысерть, N56,481°, E60,83241°	Разбойников Андрей Владимирович	начальник участка	+7 (952) 726-06-66



1	2	3	4	5	6	7
29.		Полевской участок с функцией ЛПС-1 типа Уральской авиабазы	г. Полевской, N56,43927°, E60,18326°	Тальянин Николай Васильевич	начальник участка	+7 (34350) 2-06-52, +7 (912) 240-04-66
30.	ГКУ СО «Таборинское лесничество»	Тавдинский участок с функцией ЛПС-3 типа Уральской авиабазы	с. Таборы N58,51933°, E64,55222°	Кранштапов Сергей Владимирович	заместитель начальника участка	+7 (950) 633-79-52
31.	ГКУ СО «Тавдинское лесничество»		г. Тавда, N58,03659°, E65,24548°	Чупина Ольга Аркадьевна	начальник участка	+7 (909) 004-32-91
32.	ГКУ СО «Талицкое лесничество»	Талицкий участок с функцией ЛПС-1 типа Уральской авиабазы	г. Талица, N57°,0 E63,74457°	Батолин Денис Владимирович	начальник участка	+7 (34371) 2-18-81, +7 (912) 601-99-67
33.	ГКУ СО «Тугулымское лесничество»	Тугулымский участок с функцией ЛПС-3 типа Уральской авиабазы	п.г.т. Тугулым, N57,06111°, E64,58611°	Передерей Вадим Викторович	начальник участка	+7 (34367) 2-15-07, +7 (922) 175-51-13
34.	ГКУ СО «Туринское лесничество»	Туринский участок с функцией ЛПС-1 типа Уральской авиабазы	г. Туринск, N58,04066°, E63,69043°	Курмачев Василий Степанович	начальник участка	+7 (34349) 2-32-87, +7 (912) 245-96-81
35.	ГКУ СО «Шалинское лесничество»	Шалинский участок с функцией ЛПС-1 типа Уральской авиабазы	пос. Шамары, N57,34414°, E58,21856°	Попов Алексей Николаевич	начальник участка	+7 (904) 388-51-39, +7 (34358) 4-17-53
36.	ГКУ СО «Алапаевское лесничество», ГКУ СО «Егоршинское лесничество», ГКУ СО «Ирбитское лесничество», ГКУ СО «Режевское лесничество», ГКУ СО «Кушвинское лесничество», ГКУ СО «Синячихинское лесничество»	Алапаевское авиаотделение Уральской авиабазы	г. Алапаевск, N57,86554°, E61,73809°	Вазиков Ульфат Разиевич	старший летчик-наблюдатель	+7 (34346) 3-14-07, +7 (912) 659-77-66

1	2	3	4	5	6	7
37.	ГКУ СО «Ивдельское лесничество»	Ивдельское авиаотделение Уральской авиабазы	г. Ивдель, N60,72°, E60,40562°	Демин Александр Владимирович	старший летчик- наблюдатель	+7 (34386) 2-11-67, +7 (912) 623-77-66
38.	ГКУ СО «Верхотурское лесничество», ГКУ СО «Карпинское лесничество», ГКУ СО «Новолялинское лесничество», ГКУ СО «Серовское лесничество», ГКУ СО «Сотринское лесничество»	Серовское авиаотделение Уральской авиабазы	г. Серов, N59,59433°, E60,57359°	Волобоев Владимир Александрович	старший летчик- наблюдатель	+7 (34385) 6-08-57, +7 (912) 630-77-66
39.	ГКУ СО «Сотринское лесничество», ГКУ СО «Гаринское лесничество»	Сосьвинское авиаотделение Уральской авиабазы	п.г.т. Сосьва, N59,18411°, E61,83169°	Болгов Василий Васильевич	старший летчик- наблюдатель	+7 (34385) 4-45-51, +7 (912) 631-77-66
40.	ГКУ СО «Туринское лесничество», ГКУ СО «Тавдинское лесничество», ГКУ СО «Таборинское лесничество»	Тавдинское авиаотделение Уральской авиабазы	г. Тавда, N58,09024°, E65,22677°	Шумель Юрий Иванович	старший летчик- наблюдатель	+7 (34360) 2-15-12, +7 (912) 623-77-66
41.	ГКУ СО «Березовское лесничество», ГКУ СО «Билимбаевское лесничество», ГКУ СО «Свердловское лесничество», ГКУ СО «Сухоложское лесничество», ГКУ СО «Сысертское	Свердловская авиаотделка Уральской авиабазы	г. Екатеринбург, N56,77°, E60,70°	Камалтынов Расим Назимович	летчик- наблюдатель	+7 (343) 258-64-29, +7 (912) 610-99-88

1	2	3	4	5	6	7
	лесничество»					
42.	ГКУ СО «Байкаловское лесничество», ГКУ СО «Камышловское лесничество», ГКУ СО «Талицкое лесничество», ГКУ СО «Тугулымское лесничество»	Тугулымская авиаточка Уральской авиабазы	г. Тавда, N57,06111°, E64,58611°	Лежнин Владимир Иванович	старший летчик- наблюдатель	+7 (34360) 2-15-12, +7 (912) 639-77-66
43.	ГКУ СО «Кушвинское лесничество», ГКУ СО «Нижне- Тагильское лесничество»	Красноуфимская авиаточка Уральской авиабазы	г. Нижний Тагил, N57,726747°, E60,127843°	Вазиков Артем Ульфатович	начальник летно- производствен- ного отдела	+7 (912) 675-77-66, +7 (343) 258-64-29
44.	Леса, расположенные на землях обороны и безопасности					
45.	Свердловское лесничество Министерства обороны Российской Федерации	Филиал ФГАУ «Управление лесного хозяйства» Министерства обороны Российской Федерации	г. Екатеринбург	Банковский Александр Витальевич	временно исполняющий обязанности директора	+7 (343) 385-84-11, +7 (900) 375-61-43
46.	Камышловское лесничество Министерства обороны Российской Федерации	Филиал ФГАУ «Управление лесного хозяйства» Министерства обороны Российской Федерации	п/о Порошино	Кудреватых Денис Сергеевич	временно исполняющий обязанности директора	+7 (912) 266-13-18
47.	Карелинское лесничество Министерства обороны Российской Федерации	Филиал ФГАУ «Управление лесного хозяйства» Министерства обороны Российской Федерации	г. Верхотурье	Левин Вадим Евгеньевич	временно исполняющий обязанности директора	+7 (950) 641-61-95

1	2	3	4	5	6	7
48.	Нижнетагильское лесничество Министерства обороны Российской Федерации	Филиал ФГАУ «Управление лесного хозяйства» Министерства обороны Российской Федерации	п.г.т. Свободный	Мельникова Ольга Сергеевна	временно исполняющий обязанности директора	+7 (950) 649-27-18
49.	Леса, расположенные на землях особо охраняемых природных территорий федерального значения					
50.	Национальный парк «Припьяшминские боры»	ФГБУ «Национальный парк «Припьяшминские боры»	г. Талица	Виноградов Сергей Серафимович	директор	+7 (34371) 4-98-66, +7 (922) 213-17-17
51.	Висимский государственный природный биосферный заповедник	ФГБУ «Висимский государственный природный биосферный заповедник»	г. Кировград	Федоров Михаил Юрьевич	директор	+7 (919) 398-11-33, +7 (34357) 4-03-15
52.	Природный заповедник «Денежкин Камень»	ФГБУ «Государственный природный заповедник «Денежкин Камень»	г. Североуральск	Квашнина Анна Евгеньевна	директор	+7 (904) 547-70-75

## **Глава 2. Состав лесопожарных формирований, пожарной техники и оборудования**

Силы и средства лесопожарных формирований, пожарной техники и оборудования приведены в приложении № 2 к настоящему сводному плану.

## **Глава 3. Перечень сил и средств подразделений пожарной охраны и аварийно-спасательных формирований, которые могут быть привлечены в установленном порядке к тушению лесных пожаров**

Перечень сил и средств подразделений пожарной охраны и аварийно-спасательных формирований, которые могут быть привлечены в установленном порядке к тушению лесных пожаров, приведен в приложении № 3 к настоящему сводному плану.

## **Глава 4. Силы и средства, которые могут быть привлечены для борьбы с лесными пожарами**

Силы и средства, которые могут быть привлечены для борьбы с лесными пожарами, приведены в приложении № 4 к настоящему сводному плану.

## **Глава 5. Порядок привлечения и использования лесопожарных формирований, подразделений пожарной охраны и аварийно-спасательных формирований, иных юридических лиц, которые могут быть привлечены в установленном порядке к тушению лесных пожаров, в соответствии с уровнем пожарной опасности в лесах**

Настоящий порядок устанавливается с целью повышения эффективности охраны лесов от пожаров и определения условий привлечения сил и средств пожаротушения к тушению лесных пожаров в зависимости от комплексного показателя пожарной опасности в лесах по условиям погоды до и во время введения режима чрезвычайной ситуации в лесах, возникшей вследствие лесных пожаров.

Тушение лесных пожаров на территории государственного лесного фонда Свердловской области и в лесах, расположенных на земельных участках, являющихся собственностью Свердловской области, осуществляет Уральская авиабаза.

Силы и средства лесопожарных формирований Уральской авиабазы соответствуют распоряжению Правительства Российской Федерации от 19.07.2019 № 1605-р.

На территории Свердловской области прием сообщений о лесных пожарах и координация дальнейших действий осуществляются Региональной диспетчерской службой лесного хозяйства Свердловской области (далее – РДС).

РДС осуществляет свою деятельность на штатной основе при Уральской авиабазе.

РДС представляет собой службу по приему, обработке и учету информации о пожарной опасности в лесах и лесных пожарах, нарушениях лесного законодательства, загрязнении (в том числе радиоактивными веществами) и иных негативных воздействиях, а также очагах вредных организмов на территориях земель лесного фонда и иных земель, на которых располагаются леса на территории Свердловской области.

Основные функции РДС:

- 1) координация и контроль за работой диспетчеров наземных участков;
- 2) оценка текущей пожарной опасности по условиям погоды и фактической горимости лесов на территории Свердловской области;
- 3) прогнозирование развития лесопожарной обстановки, угрозы лесных пожаров объектам инфраструктуры и населенным пунктам, а также жизни и здоровью людей;
- 4) оперативный учет используемых и имеющихся ресурсов для борьбы с лесными пожарами на территории Свердловской области;
- 5) организация межведомственного взаимодействия и информационного обмена в области охраны лесов от пожаров на территории Свердловской области;
- 6) подготовка предложений в Министерство в соответствии с фактической обстановкой по ограничению доступа населения в леса и введению особого противопожарного режима или режима чрезвычайной ситуации на территории Свердловской области или ее части.

Режим работы РДС круглогодичный и круглосуточный.

Сведения о лесных пожарах передаются в РДС всеми заинтересованными лицами по следующим телефонам: +7 (343) 258-65-94 и 8-800-100-94-00 (прямая линия лесной охраны).

Диспетчерские службы лесничеств на землях лесного фонда, военных лесничеств и на землях учреждений особо охраняемых природных территорий федерального значения осуществляют передачу информации о лесных пожарах в РДС ежедневно в оперативном режиме. Откорректированную сводку о лесных пожарах за истекшие сутки передают с 19.00 – 21.00 часа.

РДС передает информацию о лесных пожарах:

в Министерство – в режиме реального времени по информационно-телекоммуникационной системе «Ясень» (далее – ИТС «Ясень»);

в Центр управления кризисных ситуаций ГУ МЧС России по Свердловской области – каждые два часа в период с 10.00 до 21.00 часа;

в Территориальный центр мониторинга пожарной опасности и реагирования на чрезвычайные ситуации в Свердловской области – один раз в сутки до 24.00 часов московского времени, при ухудшении пожароопасной обстановки – каждые два часа в период с 10.00 до 21.00 часа;

в Единую дежурную диспетчерскую службу муниципальных образований (далее – ЕДДС муниципальных образований) – один раз в сутки до 24.00 часов московского времени;

в федеральную диспетчерскую службу на базе ФБУ «Авиалесоохрана» и Департамент лесного хозяйства по Уральскому федеральному округу – один раз в сутки до 24.00 часов московского времени;

в другие заинтересованные организации – согласно заключенным соглашениям.

### **Порядок и регламент работы в режиме повседневной готовности при I и II КПО по условиям погоды**

На основании постановления Правительства Российской Федерации от 09.02.2017 № 157 «Об утверждении Положения о формировании штабов по координации деятельности по тушению лесных пожаров» создан штаб по координации деятельности по тушению лесных пожаров в Уральском федеральном округе.

Основные задачи оперативного штаба:

1) осуществлять постоянный сбор, обработку, обобщение и анализ данных о пожароопасной обстановке;

2) обеспечивать контроль за выполнением поставленных задач.

Заседания штаба по решению руководителя штаба проводятся:

1) с апреля по октябрь – не реже одного раза в неделю;

2) с ноября по март – не реже одного раза в месяц.

Уральская авиабаза.

1. При отсутствии лесных пожаров лесопожарные формирования Уральской авиабазы осуществляют:

1) дежурство в местах дислокаций;

2) наземное патрулирование в соответствии с приказом Министерства природных ресурсов и экологии Российской Федерации от 23.06.2014 № 276 «Об утверждении Порядка осуществления мониторинга пожарной опасности в лесах и лесных пожаров» (далее – приказ Минприроды от 23.06.2014 № 276);

3) мероприятия по противопожарному обустройству лесов;

4) мероприятия по противопожарной пропаганде;

5) авиационное патрулирование при I КПО не проводится;

6) авиационное патрулирование при II КПО проводится один раз в двое суток в соответствии с приказом Министерства природных ресурсов и экологии Российской Федерации от 15.11.2016 № 597 «Об утверждении Порядка организации и выполнения авиационных работ по охране лесов от пожаров и Порядка организации и выполнения авиационных работ по защите лесов» (далее – приказ Минприроды от 15.11.2016 № 597).

2. При наличии лесных пожаров лесопожарные формирования Уральской авиабазы осуществляют:

1) тушение лесных пожаров – для тушения лесных пожаров силы и средства рассчитываются по вычислению показателей (КПО, скорость ветра, площадь возгорания) на сайте ФБУ «Авиалесоохрана» в разделе «Расчет сил тушения»;

2) наземное патрулирование в соответствии с приказом Минприроды от 23.06.2014 № 276;

3) полеты контроля за состоянием действующих пожаров и оказания помощи лесопожарным бригадам, работающим на их тушении.

В случае поступления сообщения (информации) в РДС о возгорании лесного пожара от ЕДДС, населения, патрульного самолета, системы дистанционного мониторинга «ИСДМ-Рослесхоз», системы видеонаблюдения «Лесохранитель» и других источников диспетчер РДС в течение 5 минут определяет территорию места возникновения лесного пожара с привязкой к территории лесничества. После определения зоны ответственности незамедлительно сообщает начальнику участка наземной охраны лесов Уральской авиабазы (далее – наземный участок), начальник участка после получения информации о возгорании незамедлительно сообщает директору лесничества.

В течение 15 минут лесопожарная бригада выезжает на уточнение места расположения пожара, при выявлении очага – приступает к тушению.

После этого диспетчер наземного участка заполняет карточку лесного пожара с указанием характеристики лесного пожара, задействованных сил и средств (в соответствии с планом тушения лесных пожаров) в ИТС «Ясень». ИТС «Ясень» позволяет прослеживать динамику развития лесного пожара.

При получении сообщения (информации) о лесном пожаре от населения, системы дистанционного мониторинга «ИСДМ-Рослесхоз», системы видеонаблюдения «Лесохранитель» и других источников диспетчер наземного участка незамедлительно сообщает о возгорании начальнику участка и в течение 5 минут в РДС с минимальным перечнем информации о возгорании.

После ликвидации лесного пожара лесничеством в течение 5 дней составляется акт о лесном пожаре и в течение 3 дней передается в уполномоченные органы для выявления виновников лесного пожара.

В тушении лесного пожара на арендуемой территории в случае необходимости помощь оказывают лица, использующие леса в границах арендуемого участка. Задействуются силы и средства арендаторов лесных участков в соответствии с планом тушения лесных пожаров.

Непосредственное руководство тушением лесного пожара осуществляется руководителем тушения лесного пожара, который управляет на принципах единоначалия подразделениями лесопожарных формирований, а также привлекаемыми силами и средствами пожаротушения, участвующими в тушении лесных пожаров.

Для организации работ по тушению лесных пожаров в лесничестве создается оперативный штаб. В состав штаба входят должностные лица лесничества, лесопожарные формирования Уральской авиабазы, органы местного самоуправления муниципальных образований, подразделения ГУ МЧС России по Свердловской области и при необходимости лица, использующие леса (организации, участвующие в тушении пожаров).



Работу оперативного штаба организует директор или заместитель директора лесничества, одновременно являясь руководителем оперативного штаба лесничества.

Оперативный штаб лесничества:

- 1) ведет сбор и анализ информации о выполнении профилактических противопожарных мероприятий;
- 2) осуществляет стратегическое планирование сил и средств пожаротушения, действий по ликвидации лесных пожаров;
- 3) взаимодействует с руководителями тушения лесных пожаров;
- 4) организует межведомственное взаимодействие;
- 5) организует обеспечение работ по тушению лесных пожаров;
- 6) подготавливает предложения в органы местного самоуправления муниципальных образований в соответствии с фактической обстановкой по ограничению доступа населения в леса и введению особого противопожарного режима или режима чрезвычайной ситуации на территории района.

График работы оперативного штаба лесничества по тушению лесных пожаров:

- 1) в режиме повседневной деятельности – плановые заседания проводятся не реже 1 раза в квартал;
- 2) в режиме повышенной готовности – осуществляется круглосуточное дежурство руководящего состава штаба, внеочередные заседания проводятся по мере необходимости;
- 3) в режиме чрезвычайной ситуации (далее – ЧС) – осуществляется круглосуточное дежурство руководящего состава штаба, усиленный режим работы всех членов штаба, внеочередные заседания проводятся по мере необходимости.

Лица, использующие леса.

При отсутствии лесных пожаров лица, использующие леса, работают в повседневном режиме, соблюдают требования правил пожарной безопасности на используемом участке, проводят профилактические противопожарные мероприятия.

В случае обнаружения лесного пожара на используемом участке немедленно сообщают диспетчеру наземного участка и принимают все возможные меры по недопущению распространения лесного пожара.

При получении информации о необходимости дополнительных сил и средств пожаротушения от руководителя оперативного штаба лесничества, организуют их мобилизацию в течение 2 часов.

Привлечение осуществляется на основании заключенных соглашений. Задействуются силы и средства в соответствии с приложением № 4 к настоящему сводному плану.

Аварийно-спасательные формирования, пожарные и пожарно-спасательные службы.

Аварийно-спасательные формирования осуществляют круглосуточное дежурство.

При отсутствии угрозы возникновения ЧС аварийно-спасательные формирования:

- 1) обеспечивают прием сообщений (информации) о лесных пожарах;
- 2) осуществляют подготовку и содержание в готовности имеющихся сил и средств;
- 3) осуществляют государственный пожарный надзор за соблюдением требований пожарной безопасности;
- 4) осуществляют в установленном порядке сбор и обмен информацией в области защиты населения и территорий от ЧС в лесах, возникших вследствие лесных пожаров;
- 5) совместно с исполнительными органами государственной власти Свердловской области, органами местного самоуправления муниципальных образований обеспечивают пожарную безопасность населенных пунктов и объектов экономики во время лесных пожаров;
- 6) обеспечивают методическое руководство, координацию и контроль за подготовкой населения к действиям в ЧС в лесах, возникших вследствие лесных пожаров;
- 7) обеспечивают своевременное тушение лесных пожаров на землях населенных пунктов. Общее количество сил и средств отражено в приложении № 3 к настоящему сводному плану;
- 8) участвуют в совместном патрулировании территории лесного фонда;
- 9) осуществляют надзорную деятельность по пресечению несанкционированного сжигания стерни, бытовых отходов и других горючих материалов на землях иных категорий, прилегающих к лесам.

#### ЕДДС.

На территории Свердловской области в каждом муниципальном образовании создана ЕДДС, целью деятельности которой является повышение оперативности реагирования сил постоянной готовности на угрозу или возникновение ЧС, эффективности взаимодействия привлекаемых сил и средств, а также слаженности их совместных действий, уровня информированности о ходе развития ЧС и принятых мерах по их предотвращению и ликвидации.

Основными задачами ЕДДС являются:

- 1) осуществление контроля за изменением радиационной, химической, медико-биологической, взрывной, пожарной и экологической обстановки на территории муниципального образования;
- 2) информирование руководящего состава муниципального образования об угрозе или возникновении ЧС;
- 3) контроль, сбор и анализ данных об изменении обстановки при угрозе возникновения или возникновении ЧС;
- 4) оповещение населения об угрозе возникновения и возникновении ЧС, а также информирование о развитии ЧС и действиях, предпринимаемых по ее ликвидации;
- 5) доведение до населения рекомендаций по действиям в ЧС;

6) доведение распоряжений и сигналов гражданской обороны до руководящего состава администрации города, органов управления городской подсистемы единой государственной системы предупреждения и ликвидации ЧС;

7) информирование вышестоящих и взаимодействующих органов управления, оповещение дежурно-диспетчерских служб.

Основные мероприятия в режиме повседневной готовности:

1) осуществление наблюдения и контроля за состоянием окружающей среды, обстановкой на потенциально опасных объектах экономики и прилегающих к ним территориях;

2) совершенствование готовности дежурно-диспетчерских служб к действиям при угрозе возникновения и возникновении ЧС.

Органы местного самоуправления муниципальных образований осуществляют:

1) организацию противопожарной пропаганды в СМИ, а также проведение лекций и бесед с населением на противопожарную тематику;

2) проведение противопожарных мероприятий в черте населенных пунктов;

3) введение особого противопожарного режима в случае неблагоприятного прогноза.

До наступления пожароопасного сезона органами местного самоуправления муниципальных образований определяются ответственные лица за обеспечение пожарной безопасности и тушение природных пожаров на землях всех категорий в границах муниципального образования.

Главное управление Министерства внутренних дел Российской Федерации по Свердловской области:

1) обеспечивает взаимодействие сотрудников Министерства внутренних дел Российской Федерации по Свердловской области и инспекторов лесничеств по обеспечению требований пожарной безопасности;

2) оказывает содействие инспекторам лесничеств по пресечению нарушений лесного законодательства;

3) участвует в совместном патрулировании территории лесного фонда.

Действия учреждений (организаций), указанных в настоящем порядке, осуществляются при всех КПО в лесах по условиям погоды. При повышении КПО учреждениями (организациями) осуществляются дополнительные мероприятия.

### **Порядок и регламент работы в режиме повышенной готовности при III–V КПО по условиям погоды**

Оперативный штаб лесничества в случаях осложнения обстановки с лесными пожарами вносит предложения органам местного самоуправления муниципального образования о введении особого противопожарного режима.

Органами местного самоуправления муниципальных образований издаются постановления и на период действия особого противопожарного режима устанавливаются дополнительные требования пожарной безопасности, в том

числе ограничения пребывания граждан в лесах и въезда в них транспортных средств.

Уральская авиабаза.

1. При отсутствии лесных пожаров лесопожарные формирования Уральской авиабазы осуществляют:

- 1) дежурство в местах дислокаций;
- 2) наземное патрулирование лесных участков в соответствии с приказом Минприроды от 23.06.2014 № 276;
- 3) мероприятия по противопожарной пропаганде в СМИ;
- 4) контроль за соблюдением запрета на разведение костров в лесах совместно с правоохранительными органами;
- 5) мероприятия по ограничению пребывания граждан в лесах совместно с правоохранительными органами;

6) при III КПО авиационное патрулирование проводится один раз в сутки, а при наличии действующих лесных пожаров – два раза в сутки в соответствии с приказом Минприроды от 15.11.2016 № 597;

7) при IV и V КПО авиационное патрулирование проводится не менее 2 раз в сутки, а при наличии действующих лесных пожаров – три раза в сутки в соответствии с приказом Минприроды от 15.11.2016 № 597.

2. При наличии лесных пожаров лесопожарные формирования Уральской авиабазы осуществляют:

1) тушение лесных пожаров – для тушения лесных пожаров силы и средства рассчитываются по вычислению показателей (КПО, скорость ветра, площадь возгорания) на сайте ФБУ «Авиалесоохрана» в разделе «Расчет сил тушения» в зависимости от лесопожарной обстановки, также могут привлекаться силы и средства лиц, использующих леса, аварийно-спасательные формирования;

2) наземное патрулирование лесных участков в соответствии с приказом Минприроды от 23.06.2014 № 276;

3) дежурство в местах дислокаций.

При получении сообщения (информации) в РДС о возникновении лесного пожара информация обрабатывается в соответствии с порядком и регламентом работы в режиме повседневной деятельности.

Оперативный штаб лесничества по тушению лесных пожаров функционирует в режиме повседневной деятельности.

В случае ухудшения пожарной обстановки диспетчер наземного участка сообщает диспетчеру РДС о недостаточности штатных сил и средств наземного участка. Диспетчер РДС незамедлительно сообщает должностным лицам Уральской авиабазы о необходимости привлечения дополнительных сил и средств для ликвидации лесного пожара на территории данного лесничества. Должностные лица Уральской авиабазы в течение 15 минут принимают решение о выделении дополнительных сил и средств с ближайших наземных участков в рамках межмуниципального взаимодействия сил и средств пожаротушения на территории Свердловской области.

Привлечение сил и средств в рамках межмуниципального маневрирования осуществляется при условии отсутствия нелокализованных лесных пожаров на обслуживаемой территории, а также достаточности сил и средств, задействованных в тушении данных пожаров (ФБУ «Авиалесоохрана» в разделе «Расчет сил тушения»).

В тушении лесного пожара на арендуемой территории помощь оказывают лица, использующие леса в границах арендуемого участка. Задействуются силы и средства арендаторов лесных участков, в соответствии с приложением № 4 к настоящему сводному плану.

Непосредственное руководство тушением лесного пожара осуществляется руководителем тушения лесного пожара, который управляет на принципах единоначалия подразделениями лесопожарных формирований, а также привлекаемыми силами и средствами пожаротушения, участвующими в тушении лесных пожаров.

В случае наличия угрозы населенным пунктам, объектам инфраструктуры, объектам экономики привлекаются силы и средства аварийно-спасательных формирований. Привлечение сил и средств осуществляется руководителям оперативного штаба лесничества на основании соглашений или по решению КЧС и ОПБ муниципального образования.

Задействуются силы и средства аварийно-спасательных формирований в соответствии с приложением № 3 к настоящему сводному плану.

После ликвидации лесного пожара лесничеством в течение 5 дней составляется акт о лесном пожаре и в течение 3 дней передается в уполномоченные органы для выявления виновников лесного пожара.

Лица, использующие леса.

При отсутствии лесных пожаров лица, использующие леса, работают в повседневном режиме, соблюдают требования правил пожарной безопасности на используемом участке, прекращают все работы с применением открытого огня, проводят профилактические противопожарные мероприятия, наземное патрулирование на арендуемой территории.

В случае обнаружения лесного пожара на используемом участке немедленно сообщают диспетчеру наземного участка и принимают все возможные меры по недопущению распространения лесного пожара.

При получении информации о необходимости дополнительных сил и средств пожаротушения от руководителя оперативного штаба лесничества организуют их мобилизацию в течение 2 часов.

Привлечение осуществляется на основании заключенных соглашений, силы и средства представлены в приложении № 4 к настоящему сводному плану.

В случае возникновения ЧС в лесах на территории муниципального образования привлекаются для ликвидации лесных пожаров на территории лесничества за границами арендованного участка.

Аварийно-спасательные формирования, пожарные и пожарно-спасательные службы.

Аварийно-спасательные формирования осуществляют круглосуточное дежурство.

При отсутствии угрозы возникновения ЧС аварийно-спасательные формирования:

- 1) обеспечивают прием сообщений (информации) о лесных пожарах;
- 2) осуществляют подготовку и содержание в готовности сил и средств;
- 3) осуществляют государственный пожарный надзор за соблюдением требований пожарной безопасности;
- 4) осуществляют в установленном порядке сбор и обмен информацией в области защиты населения и территорий от ЧС в лесах, возникших вследствие лесных пожаров;
- 5) совместно с исполнительными органами государственной власти Свердловской области, органами местного самоуправления муниципальных образований обеспечивают пожарную безопасность населенных пунктов и объектов экономики во время лесных пожаров;
- 6) обеспечивают методическое руководство, координацию и контроль за подготовкой населения к действиям в ЧС в лесах, возникших вследствие лесных пожаров;
- 7) обеспечивают своевременное тушение лесных пожаров на землях населенных пунктов, общее количество сил и средств отражено в приложении № 3 к настоящему сводному плану;
- 8) участвует в совместном патрулировании территории лесного фонда;
- 9) осуществляют надзорную деятельность по пресечению несанкционированного сжигания стерни, бытовых отходов и других горючих материалов на землях иных категорий, прилегающих к лесам.

При получении сообщения (информации) от руководителя оперативного штаба лесничества или КЧС и ОПБ муниципального образования о наличии угрозы населенным пунктам, объектам инфраструктуры, объектам экономики, аварийно-спасательные формирования приступают к тушению пожара в соответствии с регламентом реагирования. Силы и средства задействуются в соответствии с приложением № 3 к настоящему сводному плану.

Порядок привлечения сил и средств аварийно-спасательных формирований осуществляется на основании заключенного соглашения между Министерством и ГУ МЧС России по Свердловской области.

ЕДДС.

Основные мероприятия в режиме повышенной готовности:

- 1) доведение установленных сигналов до руководящего и командно-начальствующего состава гражданской обороны муниципального образования;
- 2) оповещение населения об изменении обстановки и возможных вариантах развития ЧС;
- 3) усиление наблюдения и контроля за состоянием окружающей природной среды, обстановкой на потенциально опасных объектах и прилегающих к ним территориях;

4) проведение мероприятий по предупреждению ЧС и максимально возможному снижению их последствий.

Органы местного самоуправления муниципальных образований осуществляют основные мероприятия в режиме повышенной готовности:

1) оповещение населения об изменении обстановки и возможных вариантах развития ЧС;

2) усиление наблюдения и контроля за состоянием окружающей природной среды, обстановкой на потенциально опасных объектах и прилегающих к ним территориях;

3) проведение мероприятий по предупреждению ЧС и максимально возможному снижению их последствий.

Главное управление Министерства внутренних дел Российской Федерации по Свердловской области осуществляет:

1) соблюдение запрета на посещение гражданами лесов и въезда в них транспортных средств и иных ограничений в период действия особых противопожарных режимов;

2) обеспечивает взаимодействие сотрудников Министерства внутренних дел Российской Федерации по Свердловской области и инспекторов лесничеств по обеспечению требований пожарной безопасности;

3) оказывает содействие инспекторам лесничеств по пресечению нарушений лесного законодательства;

4) участвует в совместном патрулировании территории лесного фонда.

### **Порядок и регламент работы в режиме ЧС**

**Режим ЧС в лесах муниципального характера.**

При возникновении ситуации, когда в лесах на территории муниципального образования не локализованы крупные лесные пожары (площадью 25 га и более в зоне наземной охраны лесов, и 200 га и более в зоне авиационной охраны лесов), действуют лесные пожары более 3 суток с момента обнаружения, в отношении которых в установленном порядке не принималось решение о прекращении или приостановке работ по тушению лесного пожара и (или) более 5 суток, действуют нелокализованные лесные пожары, находящиеся в пределах пятикилометровой зоны вокруг населенного пункта или объекта инфраструктуры и на тушение пожаров привлечено более 50% лесопожарных формирований, пожарной техники и оборудования, предусмотренных планом тушения пожаров соответствующих лесничеств, и резерва, предусмотренного сводным планом тушения лесных пожаров Свердловской области, КЧС и ОПБ на муниципальном уровне принимает решение о введении режима ЧС в лесах муниципального характера.

В целях организации оперативного управления силами и средствами Свердловской области при угрозе и возникновении ЧС, связанных с природными пожарами, создается постоянно действующий оперативный штаб Правительства Свердловской области.

Оперативный штаб Правительства Свердловской области осуществляет свою деятельность в круглосуточном режиме и выполняет следующие функции:

1) организует и осуществляет взаимодействие с территориальными органами, федеральными органами исполнительной власти, расположенными на территории Свердловской области, исполнительными органами государственной власти Свердловской области, органами местного самоуправления муниципальных образований и организациями, выполняющими задачи по оперативному (экстренному) реагированию при угрозе возникновения и (или) возникновении ЧС, а также с оперативными группами и оперативными штабами ликвидации ЧС муниципальных образований;

2) осуществляет постоянный сбор, обработку, обобщение и анализ данных об обстановке, составе и применении сил и средств, участвующих в оперативном (экстренном) реагировании при угрозе возникновения и (или) возникновении ЧС;

3) осуществляет ведение учета сил и средств в зоне ЧС;

4) информирует комиссию Правительства Свердловской области по предупреждению и ликвидации чрезвычайных ситуаций и обеспечению пожарной безопасности (далее – КЧС и ОПБ СО) об обстановке, пострадавших и объеме материального ущерба, о необходимости осуществления единовременных денежных выплат гражданам Российской Федерации в случаях возникновения ЧС природного и техногенного характера, а также лицам, которым указанные выплаты необходимо осуществить;

5) осуществляет выполнение иных функций, возложенных КЧС и ОПБ СО.

После введения на территории режима ЧС оперативный штаб лесничеств исполняет решения оперативного штаба Правительства Свердловской области или КЧС и ОПБ СО, или лица, назначенного КЧС и ОПБ СО руководителем работ по ликвидации ЧС.

В период введения ЧС при необходимости проводится внеочередное заседание КЧС и ОПБ СО.

На ликвидацию ЧС муниципального характера задействуются все силы и средства лесопожарных формирований, аварийно-спасательные формирования и их резервы, также привлекаются арендаторы лесных участков.

Координацию маневрирования привлекаемых к тушению лесных пожаров сил и средств лесопожарных формирований, аварийно-спасательных формирований, а также организацию взаимодействия указанных сил на землях лесного фонда осуществляет РДС по распоряжению (согласованию) КЧС и ОПБ СО.

Уральская авиабаза.

В случае введения ЧС муниципального характера и недостаточности сил и средств наземного участка. Диспетчер РДС незамедлительно сообщает должностным лицам Уральской авиабазы, что требуется дополнительные силы и средства для ликвидации ЧС на территории лесничества. Должностные лица в течение 15 минут принимают решения о выделении дополнительных сил и средств с ближайших наземных участков в рамках межмуниципального



взаимодействия сил и средств пожаротушения на территории Свердловской области.

Все задействованные силы и средства лесопожарного формирования, а также резерв в соответствии с планом тушения лесных пожаров направляются для ликвидации лесных пожаров.

Оперативный штаб лесничества принимает решение о привлечении сил и средств лиц, использующих леса.

Лица, использующие леса.

Для ликвидации ЧС силы и средства привлекаются по решению оперативного штаба лесничества либо по решению КЧС и ОПБ муниципальных образований.

Общее количество привлекаемых сил и средств отражено в приложении № 4 к настоящему сводному плану. К месту ликвидации ЧС силы и средства доставляются в течение 2 часов.

Аварийно-спасательные формирования, пожарные и пожарно-спасательные службы:

- 1) осуществляют непрерывный контроль за состоянием, мониторинг и прогнозирование развития возникших ЧС;
- 2) проводят мероприятия по защите населения;
- 3) осуществляют непрерывный сбор, анализ и обмен информацией об обстановке в зоне ЧС и о ходе проведения работ по ликвидации ЧС.

При получении сообщения (информации) от руководителя оперативного штаба лесничеств или КЧС и ОПБ муниципальных образований о наличии ЧС и угрозы населенным пунктам, объектам инфраструктуры, объектам экономики, аварийно-спасательные формирования приступают к тушению пожара в соответствии с регламентом реагирования. Силы и средства отражены в приложении № 3 к настоящему сводному плану.

ЕДДС.

Основные мероприятия в режиме ЧС:

- 1) оповещение населения о ЧС и способах защиты от поражающих факторов ЧС;
- 2) организация ликвидации ЧС;
- 3) осуществление непрерывного контроля за состоянием окружающей природной среды в районе ЧС, за обстановкой на аварийных объектах экономики и на прилегающих к ним территориях.

Органы местного самоуправления муниципальных образований:

- 1) вводят режим ЧС в лесах;
- 2) обеспечивают продовольствием, медицинским обслуживанием, по мере необходимости во время введения ЧС.

Главное управление Министерства внутренних дел Российской Федерации по Свердловской области осуществляет:

- 1) соблюдение правопорядка на территориях, отнесенных к ЧС;
- 2) организацию специализированных следственно-оперативных групп для расследования.

**Режим ЧС в лесах регионального характера.**

Режим ЧС в лесах регионального характера вводится при возникновении ситуации, когда зона ЧС в лесах не выходит за пределы территории Свердловской области, при этом введен режим ЧС в лесах муниципального характера на территории 2 и более муниципальных образований.

КЧС и ОПБ СО готовит предложения Губернатору Свердловской области и Правительству Свердловской области о введении режима ЧС регионального характера в лесах.

На ликвидацию ЧС регионального характера задействуются все силы и средства лесопожарных формирований, аварийно-спасательные формирования и их резервы, привлекаются арендаторы лесных участков.

По решению заседания КЧС и ОПБ СО привлекаются к ликвидации ЧС все имеющиеся на территории муниципальных образований силы и средства сторонних организаций.

Координацию маневрирования привлекаемых к тушению лесных пожаров сил и средств лесопожарных формирований, аварийно-спасательных формирований, а также организацию взаимодействия указанных сил на землях лесного фонда осуществляет РДС по распоряжению (согласованию) КЧС и ОПБ СО.

В случае нехватки сил и средств Свердловской области, КЧС и ОПБ СО принимает решение о привлечении дополнительных сил и средств в порядке межрегионального маневрирования на основании соглашений о взаимодействии по вопросам предупреждения и тушения лесных пожаров с органами исполнительной власти в области лесных отношений соседних субъектов.

Губернатор Свердловской области направляет в Федеральное агентство лесного хозяйства заявку на выделение дополнительных ресурсов пожаротушения в рамках межрегионального маневрирования.

Федеральное агентство лесного хозяйства на основании прогноза ФБУ «Авиалесоохрана» и по согласованию с соседним субъектом Российской Федерации принимает решение о привлечении лесопожарных формирований, пожарной техники и оборудования в рамках межрегионального маневрирования субъектов Российской Федерации, а также резерва ЦДПС ФБУ «Авиалесоохрана».

После получения согласования Федерального агентства лесного хозяйства на выполнение работ по тушению лесных пожаров субъект Российской Федерации организует сбор, отправку лесопожарных формирований, пожарной техники и оборудования.

### **Регламент привлечения сил и средств на землях иных категорий**

Вне зависимости от уровня пожарной опасности на землях иных категорий (земли сельскохозяйственного назначения, земли населенных пунктов, земли энергетики и транспорта) тушение пожаров осуществляют организации, в ведении которых находятся данные земли в рамках обеспечения пожарной безопасности.

Информация о возгорании на иных категориях земель поступает в ЕДДС муниципальных образований. ЕДДС указанную информацию в течение 5 минут доводит до ответственного за тушение природных пожаров на конкретном участке.

Ответственный за тушение природных пожаров незамедлительно принимает меры по организации тушения природных пожаров.

В случае отсутствия собственников или пользователей земельных участков организацию мероприятий по локализации и ликвидации пожаров на землях иных категорий осуществляют органы местного самоуправления муниципальных образований с привлечением сил и средств Уральской авиабазы на основании заключенных соглашений (договоров) и (или) по решению КЧС и ОПБ муниципальных образований.

При угрозе перехода на населенные пункты или объекты инфраструктуры тушение пожаров осуществляют пожарные части ГУ МЧС России по Свердловской области на территориях муниципальных образований.

Схема привлечения и использования лесопожарных формирований, подразделений пожарной охраны и аварийно-спасательных формирований, иных юридических лиц, которые могут быть привлечены в установленном порядке к тушению лесных пожаров, в соответствии с уровнем пожарной опасности в лесах приведен в таблице 7 и на карте-схеме 4.

Таблица 7

Класс пожарной опасности	Уровень пожарной опасности	Мероприятия	Ответственные за привлечение				Силы (человек)	Средства (единиц)	
			наименование организации	фамилия, имя, отчество ответственного лица	должность ответственного лица	контактные данные		оборудование	техника
2	3	4	5	6	7	8	9	10	11
1 КПО	пожарная опасность отсутствует; режим повседневной готовности	лесопожарные формирования, их пожарная техника и оборудование находятся в полной готовности	информация об ответственных лицах приведена в главе 1 раздела 3				838	2531	464
		наземное патрулирование осуществляется в местах проведения огнеопасных работ и в местах массового отдыха граждан, пребывающих в лесах	Уральская авиабаза	Шуплецов Денис Юрьевич	исполняющий обязанности директора	+7 (343) 258-64-54			
		авиапатрулирование проводится ежедневно при наличии пожаров							
		тушение возникающих лесных пожаров проводится силами и средствами лесопожарных формирований в соответствии с правилами тушения лесных пожаров	информация об ответственных лицах приведена в главе 1 раздела 3						
		лица, использующие леса и воинские подразделения на землях обороны и безопасности, принимают необходимые меры по недопущению распространения лесных пожаров	ответственными за привлечение лиц, использующих леса, являются руководители лесничеств, информация о которых приведена в главе 4 раздела 1						
	режим повышенной готовности	лесопожарные формирования, их пожарная техника и оборудование находятся в полной готовности	информация об ответственных лицах приведена в главе 1 раздела 3				838	2531	464
		наземное патрулирование осуществляется в местах проведения огнеопасных работ и в местах массового отдыха граждан, пребывающих в лесах	Уральская авиабаза	Шуплецов Денис Юрьевич	исполняющий обязанности директора	+7 (343) 258-64-54			
		авиапатрулирование проводится ежедневно при наличии пожаров							
		тушение возникающих лесных пожаров проводится силами и средствами лесопожарных формирований в соответствии с правилами тушения лесных пожаров	информация об ответственных лицах приведена в главе 1 раздела 3						
		лица, использующие леса и воинские подразделения на землях обороны и безопасности, принимают необходимые меры по недопущению распространения лесных пожаров	ответственными за привлечение лиц, использующих леса, являются руководители лесничеств, информация о которых приведена в главе 4 раздела 1						
	режим ЧС	лесопожарные формирования, их пожарная техника и оборудование находятся в полной готовности	информация об ответственных лицах приведена в главе 1 раздела 3				838	2531	464
		ведется дежурство на пожарных наблюдательных пунктах, не оборудованных автоматическими системами наблюдения, не реже 1 раза в час с 06.00 до 24.00 часов	Уральская авиабаза	Шуплецов Денис Юрьевич	исполняющий обязанности директора	+7 (343) 258-64-54			
		в лесничествах обеспечивается ежедневное круглосуточное дежурство из числа ответственных лиц							
		проводится наземное патрулирование на лесных территориях в течение всего светлого времени, при этом на лесных участках, отнесенных к I–III классам природной пожарной опасности лесов, – круглосуточно	Уральская авиабаза	Шуплецов Денис Юрьевич	исполняющий обязанности директора	+7 (343) 258-64-54			
		проводится двукратное авиапатрулирование, а при наличии пожаров – трехкратное							

2	3	4	5	6	7	8	9	10	11	
		тушение возникающих лесных пожаров проводится силами и средствами лесопожарных формирований в соответствии с правилами тушения лесных пожаров, при необходимости для тушения лесных пожаров привлекаются лица, использующие леса, и воинские подразделения на землях Министерства обороны	информация об ответственных лицах приведена в главе 1 раздела 3							
		лица, использующие леса, и воинские подразделения на землях обороны и безопасности, принимают необходимые меры по недопущению распространения лесных пожаров	ответственными за привлечение лиц, использующих леса, являются руководители лесничеств, информация о которых приведена в главе 4 раздела 1				3171	6120	1460	
		лесопожарным формированиям дополнительно передается техника (тракторы с плугом, бульдозеры, автотранспорт) от организаций, привлекаемых к тушению лесных пожаров, в соответствии с заключенными соглашениями, согласно планов тушения лесных пожаров	информация об ответственных лицах приведена в главе 1 раздела 3				838	2531	464	
		при необходимости используется резерв Свердловской области	Правительство Свердловской области	Куйвашев Евгений Владимирович	председатель КЧС и ОПБ СО	+7 (343) 354-00-01	2645*	2115**	178**	
			ГКУ СО «Территориальный центр мониторинга и реагирования на чрезвычайные ситуации в Свердловской области»	Бочаров Юрий Ефимович	начальник	+7 (343) 312-45-90				
		организовывается межмуниципальное маневрирование силами и средствами учреждений по тушению лесных пожаров	Уральская авиабаза	Шуплецов Денис Юрьевич	исполняющий обязанности директора	+7 (343) 258-64-54	728	2132	383	
		оперативные штабы по охране лесов от пожаров при наличии обстоятельств, соответствующих введению режима ЧС в лесах, возникшего вследствие лесных пожаров, направляют соответствующее обращение в КЧС и ОПБ соответствующего уровня	ГУ МЧС России по Свердловской области	Теряев Виктор Владимирович	начальник	+7 (343) 346-10-01	838	2531	464	
		при введении в Свердловской области режима ЧС в лесах, возникшего вследствие лесных пожаров, задействуются все ресурсы пожаротушения, при необходимости межрегиональные	Правительство Свердловской области	Куйвашев Евгений Владимирович	председатель КЧС и ОПБ СО	+7 (343) 354-00-01	2645*	2115**	178**	
		вводится режим ограничения пребывания граждан в лесах и въезда в них транспортных средств	информация об ответственных лицах приведена в главах 4 и 5 раздела 1							
		проведение противопожарной пропаганды в средствах массовой информации осуществляется не реже 1 раза в день	информация об ответственных лицах приведена в главах 4 и 5 раздела 1, главе 1 раздела 3							
2 КПО	низкая пожарная опасность; режим повседневной готовности	лесопожарные формирования, их пожарная техника и оборудование находятся в полной готовности	информация об ответственных лицах приведена в главе 1 раздела 3				838	2531	464	
		проведение наземного патрулирования на лесных участках I и II классов природной пожарной опасности, в местах огнеопасных работ, а также в местах массового отдыха граждан не менее 1 раза с 11.00 до 17.00 часов	Уральская авиабаза	Шуплецов Денис Юрьевич	исполняющий обязанности директора	+7 (343) 258-64-54				
		авиапатрулирование проводится один раз в двое суток, а при наличии пожаров – ежедневно								
		ведение дежурства на пожарных наблюдательных пунктах, не оборудованных автоматическими системами наблюдения, осуществляется в 10, 13, 16 и 19 часов								
		тушение возникающих лесных пожаров проводится силами и средствами лесопожарных формирований в соответствии с правилами тушения лесных пожаров	информация об ответственных лицах приведена в главе 1 раздела 3							

2	3	4	5	6	7	8	9	10	11				
		лица, использующие леса и воинские подразделения на землях обороны и безопасности, принимают необходимые меры по недопущению распространения лесных пожаров, при необходимости привлекаются для тушения лесных пожаров	ответственными за привлечение лиц, использующих леса, являются руководители лесничеств, информация о которых приведена в главе 4 раздела 1					3171	6120	1460			
	режим повышенной готовности	лесопожарные формирования, их пожарная техника и оборудование находятся в полной готовности	информация об ответственных лицах приведена в главе 1 раздела 3					838	2531	464			
		проведение наземного патрулирования на лесных участках I и II классов природной пожарной опасности, в местах огнеопасных работ, а также в местах массового отдыха граждан не менее 1 раза с 11.00 до 17.00 часов	Уральская авиабаза	Шуплецов Денис Юрьевич	исполняющий обязанности директора	+7 (343) 258-64-54							
		авиапатрулирование проводится через один – два дня, а при наличии пожаров – ежедневно											
	ведение дежурства на пожарных наблюдательных пунктах, не оборудованных автоматическими системами наблюдения, осуществляется в 10.00, 13.00, 16.00 и 19.00 часов	информация об ответственных лицах приведена в главе 1 раздела 3											
		тушение возникающих лесных пожаров проводится силами и средствами лесопожарных формирований в соответствии с правилами тушения лесных пожаров	информация об ответственных лицах приведена в главе 1 раздела 3					3171	6120	1460			
		лица, использующие леса и воинские подразделения на землях обороны и безопасности, принимают необходимые меры по недопущению распространения лесных пожаров, при необходимости привлекаются для тушения лесных пожаров	ответственными за привлечение лиц, использующих леса, являются руководители лесничеств, информация о которых приведена в главе 4 раздела 1					3171	6120	1460			
	режим ЧС	лесопожарные формирования, их пожарная техника и оборудование находятся в полной готовности	информация об ответственных лицах приведена в главе 1 раздела 3					838	2531	464			
		ведется дежурство на пожарных наблюдательных пунктах, не оборудованных автоматическими системами наблюдения, не реже 1 раза в час с 06.00 до 24.00 часов	Уральская авиабаза	Шуплецов Денис Юрьевич	исполняющий обязанности директора	+7 (343) 258-64-54							
		в лесничествах обеспечивается ежедневное круглосуточное дежурство из числа ответственных лиц	руководители лесничеств, информация о которых приведена в главе 4 раздела 1										
		проводится наземное патрулирование на лесных территориях в течение всего светлого времени, при этом на лесных участках, отнесенных к I–III классам природной пожарной опасности лесов, – круглосуточно	Уральская авиабаза	Шуплецов Денис Юрьевич	исполняющий обязанности директора	+7 (343) 258-64-54							
		проводится двукратное авиапатрулирование, а при наличии пожаров – трехкратное											
		тушение возникающих лесных пожаров проводится силами и средствами лесопожарных формирований в соответствии с правилами тушения лесных пожаров, при необходимости для тушения лесных пожаров привлекаются лица, использующие леса, и воинские подразделения на землях Министерства обороны	информация об ответственных лицах приведена в главе 1 раздела 3								3171	6120	1460
		лица, использующие леса, и воинские подразделения на землях обороны и безопасности, принимают необходимые меры по недопущению распространения лесных пожаров	ответственными за привлечение лиц, использующих леса, являются руководители лесничеств, информация о которых приведена в главе 4 раздела 1								3171	6120	1460
		лесопожарным формированиям дополнительно передается техника (тракторы с плугом, бульдозеры, автотранспорт) от организаций, привлекаемых к тушению лесных пожаров, в соответствии с заключенными соглашениями, согласно планов тушения лесных пожаров	информация об ответственных лицах приведена в главе 1 раздела 3								838	2531	464
		при необходимости используется резерв Свердловской области	Правительство Свердловской области	Куйвашев Евгений Владимирович	председатель КЧС и ОПБ СО	+7 (343) 354-00-01					2645*	2115**	178**

2	3	4	5	6	7	8	9	10	11	
			ГКУ СО «Территориальный центр мониторинга и реагирования на чрезвычайные ситуации в Свердловской области»	Бочаров Юрий Ефимович	начальник	+7 (343) 312-45-90				
		организовывается межмуниципальное маневрирование силами и средствами учреждений по тушению лесных пожаров	Уральская авиабаза	Шуплецов Денис Юрьевич	исполняющий обязанности директора	+7 (343) 258-64-54	728	2132	383	
		оперативные штабы по охране лесов от пожаров при наличии обстоятельств, соответствующих введению режима ЧС в лесах, возникшего вследствие лесных пожаров, направляют соответствующее обращение в КЧС и ОПБ соответствующего уровня	ГУ МЧС России по Свердловской области	Теряев Виктор Владимирович	начальник	+7 (343) 346-10-01	844	511	422	
		при введении в Свердловской области режима ЧС в лесах, возникшего вследствие лесных пожаров, задействуются все ресурсы пожаротушения, при необходимости межрегиональные	Правительство Свердловской области	Куйвашев Евгений Владимирович	председатель КЧС и ОПБ СО	+7 (343) 354-00-01	2645*	2115**	178**	
		вводится режим ограничения пребывания граждан в лесах и въезда в них транспортных средств	информация об ответственных лицах приведена в главах 4 и 5 раздела 1							
		проведение противопожарной пропаганды в средствах массовой информации осуществляется не реже 1 раза в день	информация об ответственных лицах приведена в главах 4 и 5 раздела 1, главе 1 раздела 3							
3 КПО	средняя пожарная опасность; режим повседневной готовности	лесопожарные формирования, их пожарная техника и оборудование находятся в полной готовности	информация об ответственных лицах приведена в главе 1 раздела 3				838	2531	464	
		наземное патрулирование на территориях, отнесенных к I-III классам природной пожарной опасности, проводится не менее 2 раз в период с 10.00 до 19.00 часов. Ведется дежурство на пожарных наблюдательных пунктах, не оборудованных автоматическими системами наблюдения, не реже 1 раза в 2 часа с 10.00 до 20.00 часов	Уральская авиабаза	Шуплецов Денис Юрьевич	исполняющий обязанности директора	+7 (343) 258-64-54				
		проводится ежедневное однократное авиапатрулирование, а при наличии пожаров – двукратное. Кратность патрулирования устанавливается заданием по авиационной охране лесов	информация об ответственных лицах приведена в главе 1 раздела 3							
		тушение возникающих лесных пожаров проводится силами и средствами лесопожарных формирований в соответствии с правилами тушения лесных пожаров	ответственными за привлечение лиц, использующих леса, являются руководители лесничеств, информация о которых приведена в главе 4 раздела 1				3171	6120	1460	
		при необходимости в установленном порядке вводится особый противопожарный режим и запрет на осуществление всех видов деятельности в лесах (лесосечные работы, проведение мероприятий, охота), за исключением работ по охране лесов от пожаров	информация об ответственных лицах приведена в главах 4 и 5 раздела 1							
		оперативные штабы по охране лесов от пожаров при наличии обстоятельств, соответствующих введению режима ЧС в лесах, возникшего вследствие лесных пожаров, направляют соответствующее обращение в КЧС и ОПБ соответствующего уровня	ГУ МЧС России по Свердловской области	Теряев Виктор Владимирович	начальник	+7 (343) 346-10-01				
		усиливается интенсивность проведения противопожарной пропаганды в средствах массовой информации	Министерство	Бережнов Владимир Александрович	заместитель директора департамента лесного хозяйства	+7 (343) 312-08-54				
			Уральская авиабаза	Шуплецов Денис Юрьевич	исполняющий обязанности директора	+7 (343) 258-64-54				

2	3	4	5	6	7	8	9	10	11	
	режим повышенной готовности	лесопожарные формирования, их пожарная техника и оборудование находятся в полной готовности	информация об ответственных лицах приведена в главе 1 раздела 3				838	2531	464	
		наземное патрулирование на территориях, отнесенных к I–III классам природной пожарной опасности, проводится не менее 2 раз в период с 10.00 до 19.00 часов. Ведется дежурство на пожарных наблюдательных пунктах, не оборудованных автоматическими системами наблюдения, не реже 1 раза в два часа с 10.00 до 20.00 часов	Уральская авиабаза	Шуплецов Денис Юрьевич	исполняющий обязанности директора	+7 (343) 258-64-54				
		проводится ежедневное однократное авиапатрулирование, а при наличии пожаров – двукратное. Кратность патрулирования устанавливается заданием по авиационной охране лесов								
			тушение возникающих лесных пожаров проводится силами и средствами лесопожарных формирований в соответствии с правилами тушения лесных пожаров	информация об ответственных лицах приведена в главе 1 раздела 3						
			лица, использующие леса, и воинские подразделения на землях обороны и безопасности, принимают необходимые меры по недопущению распространения лесных пожаров, при необходимости привлекаются для тушения лесных пожаров	ответственными за привлечение лиц, использующих леса, являются руководители лесничеств, информация о которых приведена в главе 4 раздела 1				3171	6120	1460
			при необходимости в установленном порядке вводится особый противопожарный режим и запрет на осуществление всех видов деятельности в лесах (лесосечные работы, проведение мероприятий, охота), за исключением работ по охране лесов от пожаров	информация об ответственных лицах приведена в главах 4 и 5 раздела 1						
			оперативные штабы по охране лесов от пожаров при наличии обстоятельств, соответствующих введению режима ЧС в лесах, возникшего вследствие лесных пожаров, направляют соответствующее обращение в КЧС и ОПБ соответствующего уровня	ГУ МЧС России по Свердловской области	Теряев Виктор Владимирович	начальник	+7 (343) 346-10-01	844	511	422
			усиливается интенсивность проведения противопожарной пропаганды в средствах массовой информации	Министерство	Бережнов Владимир Александрович	заместитель директора департамента лесного хозяйства	+7 (343) 312-08-54			
		Уральская авиабаза		Шуплецов Денис Юрьевич	исполняющий обязанности директора	+7 (343) 258-64-54				
	режим ЧС	лесопожарные формирования, их пожарная техника и оборудование находятся в полной готовности	информация об ответственных лицах приведена в главе 1 раздела 3				838	2531	464	
		ведется дежурство на пожарных наблюдательных пунктах, не оборудованных автоматическими системами наблюдения, не реже 1 раза в час с 06.00 до 24.00 часов	Уральская авиабаза	Шуплецов Денис Юрьевич	исполняющий обязанности директора	+7 (343) 258-64-54				
		в лесничествах обеспечивается ежедневное круглосуточное дежурство из числа ответственных лиц	руководители лесничеств, информация о которых приведена в главе 4 раздела 1							
		проводится наземное патрулирование на лесных территориях в течение всего светлого времени, при этом на лесных участках, отнесенных к I–III классам природной пожарной опасности лесов, – круглосуточно	Уральская авиабаза	Шуплецов Денис Юрьевич	исполняющий обязанности директора	+7 (343) 258-64-54				
		проводится двукратное авиапатрулирование, а при наличии пожаров – трехкратное								
			тушение возникающих лесных пожаров проводится силами и средствами лесопожарных формирований	информация об ответственных лицах приведена в главе 1 раздела 3						
			в соответствии с правилами тушения лесных пожаров, при необходимости для тушения лесных пожаров привлекаются лица, использующие леса, и воинские подразделения на землях Министерства обороны	ответственными за привлечение лиц, использующих леса, являются руководители лесничеств, информация о которых приведена в главе 4 раздела 1				3171	6120	1460



2	3	4	5	6	7	8	9	10	11	
		лица, использующие леса, и воинские подразделения на землях обороны и безопасности, принимают необходимые меры по недопущению распространения лесных пожаров	ответственными за привлечение лиц, использующих леса, являются руководители лесничеств, информация о которых приведена в главе 4 раздела 1							
		лесопожарным формированиям дополнительно передается техника (тракторы с плугом, бульдозеры, автотранспорт) от организаций, привлекаемых к тушению лесных пожаров, в соответствии с заключенными соглашениями, согласно планов тушения лесных пожаров	информация об ответственных лицах приведена в главе 1 раздела 3				838	2531	464	
		при необходимости используется резерв Свердловской области	Правительство Свердловской области	Куйвашев Евгений Владимирович	председатель КЧС и ОПБ СО	+7 (343) 354-00-01	2645*	2115**	178**	
			ГКУ СО «Территориальный центр мониторинга и реагирования на чрезвычайные ситуации в Свердловской области»	Бочаров Юрий Ефимович	начальник	+7 (343) 312-45-90				
		организовывается межмуниципальное маневрирование силами и средствами учреждений по тушению лесных пожаров	Уральская авиабаза	Шуплецов Денис Юрьевич	исполняющий обязанности директора	+7 (343) 258-64-54	728	2132	383	
		оперативные штабы по охране лесов от пожаров при наличии обстоятельств, соответствующих введению режима ЧС в лесах, возникшего вследствие лесных пожаров, направляют соответствующее обращение в КЧС и ОПБ соответствующего уровня	ГУ МЧС России по Свердловской области	Теряев Виктор Владимирович	начальник	+7 (343) 346-10-01	844	511	422	
		при введении в Свердловской области режима ЧС в лесах, возникшего вследствие лесных пожаров, задействуются все ресурсы пожаротушения, при необходимости межрегиональные	Правительство Свердловской области	Куйвашев Евгений Владимирович	председатель КЧС и ОПБ СО	+7 (343) 354-00-01	2645*	2115**	178**	
		вводится режим ограничения пребывания граждан в лесах и въезда в них транспортных средств	информация об ответственных лицах приведена в главах 4 и 5 раздела 1							
		проведение противопожарной пропаганды в средствах массовой информации осуществляется не реже одного раза в день	информация об ответственных лицах приведена в главах 4 и 5 раздела 1, главе 1 раздела 3							
4 КПО	высокая пожарная опасность; режим повышенной готовности	лесопожарные формирования, их пожарная техника и оборудование находятся в полной готовности	информация об ответственных лицах приведена в главе 1 раздела 3				838	2531	464	
		проводится наземное патрулирование на лесных участках не менее трех раз с 08.00 до 20.00 часов. Ведется дежурство на пожарных наблюдательных пунктах, не оборудованных автоматическими системами наблюдения, не реже 1 раза в час с 09.00 до 21.00 часа	Уральская авиабаза	Шуплецов Денис Юрьевич	исполняющий обязанности директора	+7 (343) 258-64-54				
		проводится двукратное авиатрулирование, а при наличии пожаров – трехкратное	информация об ответственных лицах приведена в главе 1 раздела 3							
		тушение возникающих лесных пожаров проводится силами и средствами лесопожарных формирований в соответствии с правилами тушения лесных пожаров, при необходимости для тушения лесных пожаров привлекаются лица, использующие леса, и воинские подразделения на землях обороны и безопасности	ответственными за привлечение лиц, использующих леса, являются руководители лесничеств, информация о которых приведена в главе 4 раздела 1				3171	6120	1460	
		при необходимости используется резерв сил и средств пожаротушения Свердловской области	Правительство Свердловской области	Куйвашев Евгений Владимирович	председатель КЧС и ОПБ СО	+7 (343) 354-00-01	2645*	2115**	178**	
		при необходимости вводится режим ограничения пребывания граждан в лесах и въезда в них транспортных средств	информация об ответственных лицах приведена в главах 4 и 5 раздела 1							

2	3	4	5	6	7	8	9	10	11	
		в установленном порядке вводится особый противопожарный режим и запрет на осуществление всех видов деятельности в лесах (лесосечные работы, проведение мероприятий, охота), за исключением работ по охране лесов от пожаров	информация об ответственных лицах приведена в главах 4 и 5 раздела 1							
		оперативные штабы по охране лесов от пожаров при наличии обстоятельств, соответствующих введению режима ЧС в лесах, возникшего вследствие лесных пожаров, направляют соответствующее обращение в КЧС и ОПБ соответствующего уровня	ГУ МЧС России по Свердловской области	Теряев Виктор Владимирович	начальник	+7 (343) 346-10-01	844	511	422	
		проведение противопожарной пропаганды в средствах массовой информации осуществляется не реже 1 раза в день	Министерство	Бережнов Владимир Александрович	заместитель директора департамента лесного хозяйства	+7 (343) 312-08-54				
			Уральская авиабаза	Шуплецов Денис Юрьевич	исполняющий обязанности директора	+7 (343) 258-64-54				
		в лесничествах обеспечивается ежедневное круглосуточное дежурство из числа ответственных лиц	руководители лесничеств, информация о которых приведена в главе 4 раздела 1							
	режим ЧС	лесопожарные формирования, их пожарная техника и оборудование находятся в полной готовности	информация об ответственных лицах приведена в главе 1 раздела 3				838	2531	464	
		ведется дежурство на пожарных наблюдательных пунктах, не оборудованных автоматическими системами наблюдения, не реже 1 раза в час с 06.00 до 24.00 часов	Уральская авиабаза	Шуплецов Денис Юрьевич	исполняющий обязанности директора	+7 (343) 258-64-54				
		в лесничествах обеспечивается ежедневное круглосуточное дежурство из числа ответственных лиц	руководители лесничеств, информация о которых приведена в главе 4 раздела 1							
		проводится наземное патрулирование на лесных территориях в течение всего светлого времени, при этом на лесных участках, отнесенных к I–III классам природной пожарной опасности лесов, – круглосуточно	Уральская авиабаза	Шуплецов Денис Юрьевич	исполняющий обязанности директора	+7 (343) 258-64-54				
		проводится двукратное авиапатрулирование, а при наличии пожаров – трехкратное	Уральская авиабаза	Шуплецов Денис Юрьевич	исполняющий обязанности директора	+7 (343) 258-64-54				
		тушение возникающих лесных пожаров проводится силами и средствами лесопожарных формирований в соответствии с правилами тушения лесных пожаров, при необходимости для тушения лесных пожаров привлекаются лица, использующие леса, и воинские подразделения на землях Министерства обороны	информация об ответственных лицах приведена в главе 1 раздела 3							
			лица, использующие леса, и воинские подразделения на землях обороны и безопасности, принимают необходимые меры по недопущению распространения лесных пожаров	ответственными за привлечение лиц, использующих леса, являются руководители лесничеств, информация о которых приведена в главе 4 раздела 1				3171	6120	1460
		лесопожарным формированиям дополнительно передается техника (тракторы с плугом, бульдозеры, автотранспорт) от организаций, привлекаемых к тушению лесных пожаров, в соответствии с заключенными соглашениями, согласно планов тушения лесных пожаров	информация об ответственных лицах приведена в главе 1 раздела 3				838	2531	464	
		при необходимости используется резерв Свердловской области	Правительство Свердловской области	Куйвашев Евгений Владимирович	председатель КЧС и ОПБ СО	+7 (343) 354-00-01	2645*	2115**	178**	
			ГКУ СО «Территориальный центр мониторинга и реагирования на чрезвычайные ситуации в Свердловской области»	Бочаров Юрий Ефимович	начальник	+7 (343) 312-45-90				
		организовывается межмуниципальное маневрирование силами и средствами учреждений по тушению лесных пожаров	Уральская авиабаза	Шуплецов Денис Юрьевич	исполняющий обязанности директора	+7 (343) 258-64-54	728	2132	383	

2	3	4	5	6	7	8	9	10	11	
		оперативные штабы по охране лесов от пожаров при наличии обстоятельств, соответствующих введению режима ЧС в лесах, возникшего вследствие лесных пожаров, направляют соответствующее обращение в КЧС и ОПБ соответствующего уровня	ГУ МЧС России по Свердловской области	Теряев Виктор Владимирович	начальник	+7 (343) 346-10-01	844	511	422	
		при введении в Свердловской области режима ЧС в лесах, возникшего вследствие лесных пожаров, задействуются все ресурсы пожаротушения, при необходимости межрегиональные	Правительство Свердловской области	Куйвашев Евгений Владимирович	председатель КЧС и ОПБ СО	+7 (343) 354-00-01	2645*	2115**	178**	
		вводится режим ограничения пребывания граждан в лесах и въезда в них транспортных средств	информация об ответственных лицах приведена в главах 4 и 5 раздела 1							
		проведение противопожарной пропаганды в средствах массовой информации осуществляется не реже 1 раза в день	информация об ответственных лицах приведена в главах 4 и 5 раздела 1, главе 1 раздела 3							
5 КПО	ЧС; режим ЧС	лесопожарные формирования, их пожарная техника и оборудование находятся в полной готовности	информация об ответственных лицах приведена в главе 1 раздела 3				838	2531	464	
		ведется дежурство на пожарных наблюдательных пунктах, не оборудованных автоматическими системами наблюдения, не реже 1 раза в час с 06.00 до 24.00 часов	Уральская авиабаза	Шуплецов Денис Юрьевич	исполняющий обязанности директора	+7 (343) 258-64-54				
		в лесничествах обеспечивается ежедневное круглосуточное дежурство из числа ответственных лиц	руководители лесничеств, информация о которых приведена в главе 4 раздела 1							
		проводится наземное патрулирование на лесных территориях в течение всего светлого времени, при этом на лесных участках, отнесенных к I–III классам природной пожарной опасности лесов, – круглосуточно	Уральская авиабаза	Шуплецов Денис Юрьевич	исполняющий обязанности директора	+7 (343) 258-64-54				
		проводится двукратное авиатрулирование, а при наличии пожаров – трехкратное	Уральская авиабаза	Шуплецов Денис Юрьевич	исполняющий обязанности директора	+7 (343) 258-64-54				
		тушение возникающих лесных пожаров проводится силами и средствами лесопожарных формирований в соответствии с правилами тушения лесных пожаров, при необходимости для тушения лесных пожаров привлекаются лица, использующие леса, и воинские подразделения на землях Министерства обороны	информация об ответственных лицах приведена в главе 1 раздела 3							
		лица, использующие леса, и воинские подразделения на землях обороны и безопасности, принимают необходимые меры по недопущению распространения лесных пожаров	ответственными за привлечение лиц, использующих леса, являются руководители лесничеств, информация о которых приведена в главе 4 раздела 1				3171	6120	1460	
		лесопожарным формированиям дополнительно передается техника (тракторы с плугом, бульдозеры, автотранспорт) от организаций, привлекаемых к тушению лесных пожаров, в соответствии с заключенными соглашениями, согласно планов тушения лесных пожаров	информация об ответственных лицах приведена в главе 1 раздела 3				838	2531	464	
		при необходимости используется резерв Свердловской области	Правительство Свердловской области	Куйвашев Евгений Владимирович	председатель КЧС и ОПБ СО	+7 (343) 354-00-01	2645*	2115**	178**	
			ГКУ СО «Территориальный центр мониторинга и реагирования на чрезвычайные ситуации в Свердловской области»	Бочаров Юрий Ефимович	начальник	+7 (343) 312-45-90				
		организовывается межмуниципальное маневрирование силами и средствами учреждений по тушению лесных пожаров	Уральская авиабаза	Шуплецов Денис Юрьевич	исполняющий обязанности директора	+7 (343) 258-64-54	728	2132	383	
		оперативные штабы по охране лесов от пожаров при наличии обстоятельств, соответствующих введению режима ЧС в лесах, возникшего вследствие лесных пожаров, направляют соответствующее обращение в КЧС и ОПБ соответствующего уровня	ГУ МЧС России по Свердловской области	Теряев Виктор Владимирович	начальник	+7 (343) 346-10-01	844	511	422	

2	3	4	5	6	7	8	9	10	11
		при введении в Свердловской области режима ЧС в лесах, возникшего вследствие лесных пожаров, задействуются все ресурсы пожаротушения, при необходимости межрегиональные	Правительство Свердловской области	Куйвашев Евгений Владимирович	председатель КЧС и ОПБ СО	+7 (343) 354-00-01	2645*	2115**	178**
		вводится режим ограничения пребывания граждан в лесах и въезда в них транспортных средств	информация об ответственных лицах приведена в главах 4 и 5 раздела 1						
		проведение противопожарной пропаганды в средствах массовой информации осуществляется не реже 1 раза в день	информация об ответственных лицах приведена в главах 4 и 5 раздела 1, главе 1 раздела 3						

\* Указаны добровольно-пожарные дружины из планов тушения лесных пожаров.

\*\* Указано количество техники и оборудования, находящегося в резерве.

Примечание. Количество оборудования учтено без учета лопат и топоров-мотыг.

#### **Раздел 4. Мероприятия по координации работ, связанных с тушением лесных пожаров**

##### **Глава 1. Информация об организации и функционировании соответствующих комиссий, штабов и групп по тушению лесных пожаров (включая их персональный состав, график работы и другое)**

В соответствии с постановлением Правительства Российской Федерации от 30.12.2003 № 794 «О единой государственной системе предупреждения и ликвидации чрезвычайных ситуаций» в Свердловской области создана КЧС и ОПБ СО.

Порядок работы и состав КЧС и ОПБ СО определяется постановлением Правительства Свердловской области от 25.03.2004 № 201-ПП «О комиссии Правительства Свердловской области по предупреждению и ликвидации чрезвычайных ситуаций и обеспечению пожарной безопасности».

КЧС и ОПБ СО координирует деятельность органов управления и сил Свердловской областной подсистемы единой государственной системы предупреждения и ликвидации ЧС.

КЧС и ОПБ СО осуществляет свою деятельность во взаимодействии с федеральными органами исполнительной власти, находящимися на территории Свердловской области, исполнительными органами государственной власти Свердловской области, органами местного самоуправления муниципальных образований, организациями и общественными объединениями, а также организует взаимодействие с соответствующими комиссиями в городах и районах Свердловской области.

Решения КЧС и ОПБ СО, принимаемые в соответствии с ее компетенцией, являются обязательными для исполнительных органов государственной власти Свердловской области.

Для разработки и реализации мер, направленных на предупреждение и ликвидацию ЧС регионального и межмуниципального характера и обеспечение пожарной безопасности в Свердловской области, создаются рабочие группы из числа ученых, специалистов федеральных органов исполнительной власти, находящихся на территории Свердловской области, исполнительных органов государственной власти Свердловской области и представителей заинтересованных организаций.

В случае возникновения ЧС регионального и межмуниципального характера на оперативные группы возлагается руководство работами по их ликвидации во взаимодействии с органами государственной и муниципальной власти в районах ЧС.

В состав КЧС и ОПБ СО входят:

1. Куйвашев Евгений Владимирович – Губернатор Свердловской области, председатель комиссии
2. Салихов Азат Равкатович – Заместитель Губернатора Свердловской области, первый заместитель председателя комиссии
3. Теряев Виктор Владимирович – начальник Главного управления Министерства Российской Федерации по делам гражданской обороны, чрезвычайным ситуациям и ликвидации последствий стихийных бедствий по Свердловской области, заместитель председателя комиссии (по согласованию)
4. Кудрявцев Александр Николаевич – Министр общественной безопасности Свердловской области, заместитель председателя комиссии – ответственный секретарь комиссии

Члены комиссии:

5. Бородин Эдуард Викторович – заместитель начальника полиции по охране общественного порядка Главного управления Министерства внутренних дел Российской Федерации по Свердловской области (по согласованию)
6. Волков Михаил Михайлович – Министр строительства и развития инфраструктуры Свердловской области
7. Гуцин Юрий Валерьевич – Директор Департамента информатизации и связи Свердловской области
8. Дегтярев Дмитрий Сергеевич – Министр агропромышленного комплекса и потребительского рынка Свердловской области
9. Кузнецов Алексей Владимирович – Министр природных ресурсов и экологии Свердловской области
10. Кулаченко Галина Максимовна – Заместитель Губернатора Свердловской области – Министр финансов Свердловской области

- |     |                                     |  |
|-----|-------------------------------------|--|
| 11. | Пересторонин<br>Сергей Валентинович | – Министр промышленности и науки<br>Свердловской области   |
| 12. | Смирнов<br>Николай Борисович        | – Министр энергетики и жилищно-<br>коммунального хозяйства Свердловской<br>области   |
| 13. | Старков<br>Василий Владимирович     | – Министр транспорта и дорожного хозяйства<br>Свердловской области   |
| 14. | Учайкина<br>Светлана Николаевна     | – Министр культуры Свердловской области  |
| 15. | Цветков<br>Андрей Игоревич          | – Министр здравоохранения Свердловской<br>области  |
| 16. | Шуршин<br>Константин Николаевич     | – начальник Управления Федеральной службы<br>войск национальной гвардии Российской<br>Федерации по Свердловской области<br>(по согласованию) |

На территории Свердловской области создана подкомиссия (оперативный штаб) по борьбе с лесными и торфяными пожарами КЧС и ОПБ, которая осуществляет свою деятельность в соответствии с Положением о подкомиссии по борьбе с лесными и торфяными пожарами комиссии Правительства Свердловской области по предупреждению и ликвидации чрезвычайных ситуаций и обеспечению пожарной безопасности (оперативном штабе), утвержденным постановлением Правительства Свердловской области от 18.03.2005 № 215-ПП «О подкомиссии по борьбе с лесными и торфяными пожарами комиссии Правительства Свердловской области по предупреждению и ликвидации чрезвычайных ситуаций и обеспечению пожарной безопасности (оперативном штабе)».

Составы КЧС и ОПБ муниципальных образований утверждаются нормативными правовыми актами органов местного самоуправления муниципальных образований.

Информация о председателях КЧС и ОПБ муниципальных образований приведена в главе 5 раздела 1.

КЧС и ОПБ муниципальных образований с целью выполнения возложенных на нее задач осуществляет следующие функции:

1) рассматривает в пределах своей компетенции вопросы в области предупреждения и ликвидации ЧС регионального и межмуниципального характера и обеспечения пожарной безопасности в Свердловской области и вносит в установленном порядке в Правительство Свердловской области соответствующие предложения;

2) разрабатывает предложения по совершенствованию нормативных правовых актов Свердловской области и иных нормативных документов

в области предупреждения и ликвидации ЧС регионального и межмуниципального характера и обеспечения пожарной безопасности в Свердловской области;

3) рассматривает прогнозы ЧС регионального и межмуниципального характера на территории Свердловской области, организует разработку и реализацию мер, направленных на предупреждение и ликвидацию ЧС регионального и межмуниципального характера и обеспечение пожарной безопасности в Свердловской области;

4) участвует в разработке областных государственных целевых и научно-технических программ в области предупреждения и ликвидации ЧС регионального и межмуниципального характера и обеспечения пожарной безопасности в Свердловской области и готовит предложения по их реализации;

5) разрабатывает предложения по развитию и обеспечению функционирования Свердловской областной подсистемы единой государственной системы предупреждения и ликвидации чрезвычайных ситуаций (далее – Свердловская подсистема РСЧС);

6) организует разработку и осуществление мер по проведению согласованной научно-технической политики в области развития сил и средств РСЧС;

7) разрабатывает предложения по ликвидации ЧС регионального и межмуниципального характера и проведению операций чрезвычайного гуманитарного реагирования;

8) готовит и вносит в установленном порядке предложения и аналитические материалы в Правительство Свердловской области, а также рекомендации для исполнительных органов государственной власти Свердловской области и органов местного самоуправления муниципальных образований по вопросам защиты населения и территорий Свердловской области от ЧС регионального и межмуниципального характера и обеспечения пожарной безопасности в Свердловской области;

9) участвует в установленном порядке в подготовке ежегодных государственных докладов «О состоянии гражданской обороны Российской Федерации» и «О состоянии защиты населения и территорий от ЧС природного и техногенного характера»;

10) рассматривает вопросы о привлечении в установленном порядке сил и средств гражданской обороны к организации и проведению мероприятий по предотвращению и ликвидации ЧС;

11) рассматривает вопросы об организации оповещения и информирования населения о ЧС.

Заседания КЧС и ОПБ муниципальных образований проводятся по мере необходимости, но не реже 1 раза в квартал.

В соответствии с постановлением Правительства Свердловской области от 28.02.2005 № 139-ПП «О Свердловской областной подсистеме единой государственной системы предупреждения и ликвидации чрезвычайных



ситуаций» постоянно действующими органами управления Свердловской подсистемы РСЧС являются:

- 1) на областном уровне – ГУ МЧС России по Свердловской области;
- 2) на муниципальном уровне – органы, специально уполномоченные на решение задач в области защиты населения и территорий от ЧС и гражданской обороны при органах местного самоуправления муниципальных образований;
- 3) на объектовом уровне – структурные подразделения организаций, уполномоченных на решение задач в области защиты населения и территорий от ЧС и гражданской обороны.

Органами повседневного управления Свердловской подсистемы РСЧС являются:

- 1) Центр управления в кризисных ситуациях ГУ МЧС России по Свердловской области, государственное казенное учреждение Свердловской области «Территориальный центр мониторинга и реагирования на чрезвычайные ситуации в Свердловской области», дежурно-диспетчерские службы исполнительных органов государственной власти Свердловской области;
- 2) ЕДДС муниципальных образований;
- 3) дежурно-диспетчерские службы организаций (объектов).

Основными мероприятиями, проводимыми органами управления и силами Свердловской подсистемы РСЧС, являются:

- 1) в режиме повседневной деятельности:
  - изучение состояния окружающей среды и прогнозирование ЧС;
  - сбор, обработка и обмен в установленном порядке информацией в области защиты населения и территорий Свердловской области от ЧС и обеспечения пожарной безопасности;
  - разработка и реализация целевых и научно-технических программ и мер по предупреждению ЧС и обеспечению пожарной безопасности;
  - планирование действий органов управления и сил Свердловской подсистемы РСЧС, организация подготовки и обеспечения их деятельности;
  - подготовка населения Свердловской области к действиям в ЧС, в том числе при получении сигналов экстренного оповещения;
  - пропаганда знаний в области защиты населения и территорий Свердловской области от ЧС и обеспечения пожарной безопасности;
  - руководство созданием, размещением, хранением и восполнением резервов материальных ресурсов для ликвидации ЧС;
  - проведение в пределах своих полномочий государственной экспертизы, государственного надзора в области защиты населения и территорий Свердловской области от ЧС и обеспечения пожарной безопасности;
  - осуществление в пределах своих полномочий необходимых видов страхования;
  - проведение мероприятий по жизнеобеспечению населения в ЧС, подготовке к эвакуации населения Свердловской области, материальных и культурных ценностей в безопасные районы, их размещению и возвращению соответственно в места постоянного проживания либо хранения;

ведение статистической отчетности о ЧС, участие в расследовании причин аварий и катастроф, а также выработке мер по устранению причин подобных аварий и катастроф;

2) в режиме повышенной готовности:

усиление контроля за состоянием окружающей среды, прогнозирование возникновения ЧС и их последствий;

введение при необходимости круглосуточного дежурства руководителей и должностных лиц органов управления и сил Свердловской подсистемы РСЧС на стационарных пунктах управления;

непрерывный сбор, обработка и передача органам управления и силам Свердловской подсистемы РСЧС данных о прогнозируемых ЧС, информирование населения Свердловской области о ЧС;

принятие оперативных мер по предупреждению возникновения и развития ЧС, снижению размеров ущерба и потерь в случае их возникновения, а также по повышению устойчивости и безопасности функционирования организаций в ЧС;

уточнение планов действий (взаимодействия) по предупреждению и ликвидации ЧС и иных документов;

приведение при необходимости сил и средств Свердловской подсистемы РСЧС в готовность к реагированию на ЧС, формирование оперативных групп и организация выдвижения их в предполагаемые районы действий;

восполнение при необходимости резервов материальных ресурсов, созданных для ликвидации ЧС;

проведение при необходимости эвакуационных мероприятий;

3) в режиме ЧС:

непрерывный контроль за состоянием окружающей среды, прогнозирование развития возникших ЧС и их последствий;

оповещение руководителей исполнительных органов государственной власти Свердловской области, органов местного самоуправления муниципальных образований и организаций, а также населения Свердловской области о возникших ЧС, в том числе с использованием специализированных технических средств оповещения и информирования населения в местах массового пребывания людей;

проведение мероприятий по защите населения и территорий Свердловской области от ЧС;

организация работ по ликвидации ЧС и всестороннему обеспечению действий сил и средств Свердловской подсистемы РСЧС, поддержанию общественного порядка в ходе их проведения, а также по привлечению при необходимости в установленном порядке общественных организаций и населения Свердловской области к ликвидации возникших ЧС;

непрерывный сбор, анализ и обмен информацией об обстановке в зоне ЧС и в ходе проведения работ по ее ликвидации;

организация и поддержание непрерывного взаимодействия федеральных органов исполнительной власти, находящихся на территории Свердловской

области, исполнительных органов государственной власти Свердловской области, органов местного самоуправления муниципальных образований и организаций по вопросам ликвидации ЧС и их последствий;

информирование населения Свердловской области о ЧС, их параметрах и масштабах, поражающих факторах, принимаемых мерах по обеспечению безопасности населения и территорий Свердловской области, приемах и способах защиты, порядке действий, правилах поведения в зоне ЧС, о правах граждан в области защиты населения и территорий от ЧС и социальной защиты пострадавших, в том числе о праве получения предусмотренных законодательством Российской Федерации и законодательством Свердловской области выплат, о порядке восстановления утраченных в результате ЧС документов;

проведение мероприятий по жизнеобеспечению населения Свердловской области в ЧС.

В целях организации оперативного управления силами и средствами Свердловской подсистемы РСЧС при угрозе и возникновении ЧС, связанных с природными пожарами создается постоянно действующий оперативный штаб ликвидации ЧС (далее – оперативный штаб).

Непосредственное руководство организацией работы и функционирования оперативного штаба осуществляет начальник ГУ МЧС России по Свердловской области или один из его заместителей.

Оперативный штаб осуществляет свою деятельность посменно в круглосуточном режиме и выполняет следующие функции:

1) организует и осуществляет взаимодействие с территориальными органами (структурными подразделениями) федеральных органов исполнительной власти, расположенных на территории Свердловской области, исполнительными органами государственной власти Свердловской области, органами местного самоуправления муниципальных образований и организациями, выполняющими задачи по оперативному (экстренному) реагированию при угрозе возникновения и (или) возникновении ЧС, а также с оперативными группами и соответствующими оперативными штабами ликвидации ЧС муниципальных образований;

2) осуществляет постоянный сбор, обработку, обобщение и анализ данных об обстановке, составе и применении сил и средств, участвующих в оперативном (экстренном) реагировании при угрозе возникновения и (или) возникновении ЧС;

3) осуществляет ведение учета сил и средств в зоне ЧС;

4) информирует КЧС и ОПБ СО или руководителя ликвидации ЧС об обстановке, пострадавших и объеме материального ущерба, о необходимости осуществления единовременных денежных выплат гражданам Российской Федерации в случаях возникновения ЧС природного и техногенного характера, а также лицам, которым указанные выплаты необходимо осуществить;

5) осуществляет выполнение иных функций, возложенных КЧС и ОПБ СО или руководителем ликвидации ЧС, а также руководителем оперативного штаба.

Основными задачами оперативного штаба являются:

1) определение потребности в силах и средствах Свердловской подсистемы РСЧС, звеньев функциональных подсистем РСЧС и иных организаций для ликвидации ЧС, подготовка предложений для КЧС и ОПБ СО или руководителя ликвидации ЧС по их привлечению;

2) планирование и организация работ по предупреждению и ликвидации ЧС;

3) подготовка и оформление проектов решений КЧС и ОПБ СО или руководителя ликвидации ЧС, а также иных документов оперативного характера и оперативного планирования;

4) подготовка сводок, информации и донесений общего оперативного характера и по видам обеспечения, обеспечение их своевременного доведения (представления) до вышестоящих, взаимодействующих и подчиненных органов управления и сил Свердловской подсистемы РСЧС.

Кроме того, в соответствии с Правилами тушения лесных пожаров, утвержденными приказом Министерства природных ресурсов и экологии Российской Федерации от 08.07.2014 № 313 «Об утверждении Правил тушения лесных пожаров», созданы оперативные штабы лесничеств, которые возглавляют руководители лесничеств.

Лесопожарные формирования, противопожарная техника и оборудование по прибытию в район действующего лесного пожара поступают в распоряжение руководителя тушения лесного пожара.

Руководитель тушения лесного пожара:

1) осуществляет общее руководство имеющимися силами и средствами пожаротушения с целью ликвидации лесного пожара;

2) отвечает за выполнение поставленных задач, разработку тактики и стратегии тушения лесного пожара, безопасность работников, участвующих в тушении пожара;

3) устанавливает границы территории, на которой осуществляются действия по тушению лесного пожара, порядок и особенности указанных действий, а также принимает решения о спасении людей и имущества при лесном пожаре;

4) взаимодействует с оперативным штабом лесничества;

5) при необходимости назначает своего заместителя из числа наиболее опытных работников, участвующих в тушении лесного пожара;

6) не оставляет место лесного пожара до тех пор, пока пожар не будет ликвидирован или локализован.

Указания руководителя тушения лесного пожара обязательны для исполнения всеми должностными лицами и гражданами на территории, где осуществляются действия по тушению лесного пожара.

В условиях высокой и чрезвычайной пожарной опасности в лесах при наличии большого количества действующих лесных пожаров и недостаточности сил и средств на территории муниципального образования организуется межмуниципальное маневрирование силами и средствами лесопожарных формирований Уральской авиабазы в соответствии с планами тушения лесных пожаров, на территории лесничеств.

## Глава 2. Перечень органов государственной власти, органов местного самоуправления, организаций, оказывающих содействие в тушении лесных пожаров

Перечень органов государственной власти, органов местного самоуправления, организаций, оказывающих содействие в тушении лесных пожаров, представлен в таблице 8.

Таблица 8

Номер строки	Наименование органа государственной власти, органа местного самоуправления, организации	Вид содействия (объем)	Контактные данные	Лицо, ответственное за оказание содействия	Примечание
1	2	3	4	5	6
1.	Министерство общественной безопасности Свердловской области	создание, содержание регионального резерва материально-технических и иных средств в объеме, предусмотренном постановлением Правительства Свердловской области от 23.03.2011 № 282-ПП «Об областном государственном резерве материальных ресурсов для обеспечения работ по ликвидации чрезвычайных ситуаций регионального и межмуниципального характера». Рассмотрение вопросов о выделении бюджетных ассигнований из резервного фонда Правительства Свердловской области для предупреждения и ликвидации чрезвычайных ситуаций (в полном объеме при необходимости)	+7 (343) 312-00-22	Кудрявцев Александр Николаевич, Министр	решение КЧС и ОПБ СО
2.	ГУ МЧС России по Свердловской области	организация работы оперативного штаба по ликвидации чрезвычайной ситуации, по мере необходимости в случаях ухудшения пожароопасной обстановки.	+7 (343) 346-12-70	Теряев Виктор Владимирович, начальник	решение КЧС и ОПБ СО, соглашение от 11.03.2019

1	2	3	4	5	6
		Выявление и привлечение к ответственности лиц, виновных в возникновении и распространении лесных пожаров в полном объеме			
3.	Главное управление Министерства внутренних дел Российской Федерации по Свердловской области	обеспечение соблюдения запрета на посещение гражданами лесов и въезда в них транспортных средств и иных ограничений в период действия особых противопожарных режимов. Проведение профилактических мероприятий в условиях особых противопожарных режимов. Соблюдение противопожарных мероприятий. Организация специализированных следственно-оперативных групп для расследования уголовных дел по фактам крупных лесных пожаров, в случае их возникновения (в полном объеме по факту)	+7 (343) 358-82-61	Мешков Александр Андреевич, начальник	решение КЧС и ОПБ СО
4.	Органы местного самоуправления муниципальных образований	организация противопожарной пропаганды при повышении класса пожарной опасности в лесах по условиям погоды: 1) введение ограничения посещения гражданами лесов и въезда в них транспортных средств; 2) введение и соблюдение особых противопожарных режимов; 3) введение режима чрезвычайной ситуации в лесах муниципального характера и обеспечение привлечения дополнительных сил и средств. Перечень мероприятий указан в планах	информация об ответственных лицах приведена в главе 5 раздела 1		решение КЧС и ОПБ СО

1	2	3	4	5	6
		<p>муниципальных образований.            Обеспечение продовольствием,            медицинским обслуживанием в полном            объеме по мере необходимости            (конкретизированная информация            указана в таблице 5 раздела 7 планов            тушения лесных пожаров на территории            лесничеств)</p>			
5.	<p>ГКУ СО «Территориальный            центр мониторинга и            реагирования на            чрезвычайные ситуации в            Свердловской области»</p>	<p>долгосрочный прогноз циклических            чрезвычайных ситуаций,            обусловленных природными            пожарами на территории            Свердловской области.            Оперативный ежедневный прогноз            возникновения чрезвычайных            ситуаций в Свердловской области            на сутки.            Прогноз класса пожарной опасности            в лесах по условиям погоды в            Свердловской области            на предстоящие 3 суток.            Экстренное предупреждение            об ожидаемом показателе горимости            4 и 5 класса.            Организация работы ЕДДС МО, в том            числе по мониторингу пожарной            опасности и передаче сведений в РДС            лесного хозяйства Свердловской            области по факту возникновения            лесных пожаров</p>	+7 (343) 312-45-90	<p>Бочаров            Юрий Ефимович,            начальник</p>	<p>решение            КЧС и ОПБ            СО,            соглашение            от 22.07.2019</p>

1	2	3	4	5	6
6.	Министерство	организация противопожарной пропаганды, изготовление листовок – 8 тыс. шт., изготовление аншлагов – 101 шт., изготовление 2-х видеороликов. Обеспечение картографическим материалом. Организация работы подкомиссии по борьбе с лесными и торфяными пожарами комиссии Правительства Свердловской области по предупреждению и ликвидации чрезвычайных ситуаций и обеспечению пожарной безопасности (оперативного штаба)	+7 (343) 312-00-13	Кузнецов Алексей Владимирович, Министр	решение КЧС и ОПБ СО



**Раздел 5. Меры по созданию резерва пожарной техники и оборудования, противопожарного снаряжения и инвентаря, транспортных средств и горюче-смазочных материалов. Перечень лесопожарных формирований, пожарной техники и оборудования, подлежащих включению в межрегиональный план маневрирования лесопожарными формированиями, пожарной техники и оборудования**

**Глава 1. Меры по созданию резерва пожарной техники и оборудования, противопожарного снаряжения и инвентаря, транспортных средств и горюче-смазочных материалов**

Меры по созданию резерва пожарной техники и оборудования, противопожарного снаряжения и инвентаря, транспортных средств и горюче-смазочных материалов приводятся в таблице 9.

Таблица 9

Номер строки	Вид пожарной техники, оборудования, противопожарного снаряжения, инвентаря, тип горюче-смазочных материалов	Количество (штук), единица измерения	Местонахождение резерва (населенный пункт, адрес)	Лица, ответственные за формирование и сохранность резерва	Контактные данные
1	2	3	4	5	6
1.	Областной государственный резерв материальных ресурсов				
2.	Рукав всасывающий (4 м), всего в том числе:	40	запасы материальных ценностей резерва размещаются и хранятся на складских базах государственного казенного учреждения Свердловской области «Территориальный центр мониторинга и реагирования на чрезвычайные ситуации в Свердловской области»,	организацию учета и контроля за созданием, хранением, использованием и восполнением областного государственного резерва материальных ресурсов для организации работ по ликвидации чрезвычайных ситуаций межмуниципального и регионального характера и их последствий осуществляет Министерство общественной безопасности Свердловской области	+7 (343) 312-00-22
3.	Д-77	20			
4.	Д-125	20			
5.	Рукав напорный (20 м), всего в том числе:	1920			
6.	Д-77	440			
7.	Д-51	1480			
8.	Разветвитель трехходовый, всего в том числе:	100			
9.	2 x 51 мм	50			
10.	2 x 66 мм	50			

1	2	3	4	5	6
11.	Переходник, всего в том числе:	300	государственного бюджетного учреждения здравоохранения Свердловской области «Территориальный центр медицины катастроф»		
12.	66 x 51 мм	100			
13.	77 x 66 мм	100			
14.	77 x 51 мм	100			
15.	Ствол пожарный перекрывной, всего в том числе:	100			
16.	РСП-50	50			
17.	РСП-70	50			
18.	Ствол пожарный комбинированный, всего в том числе:	100			
19.	РСК-50	50			
20.	РСК-70	50			
21.	Ствол для тушения торфяных пожаров (ТС-1)	10			
22.	Сетка всасывающая, всего в том числе:	20			
23.	Д-77	10			
24.	Д-125	10			
25.	Гидроэлеватор	10			
26.	Лебедка ручная	40			
27.	Лебедка рычажная	30			
28.	Пояс пожарный спасательный	100			
29.	Мотопомпа переносная	20			
30.	Огнетушитель ранцевый	1000			

1	2	3	4	5	6
31.	Насос пожарный ПН-40УВ	20			
32.	Карабин пожарный	100			
33.	Топор пожарного поясной	500			
34.	Лопата саперная	500			
35.	Резерв специализированного учреждения по охране лесов от пожаров на землях лесного фонда Свердловской области				
36.	Лесопожарная цистерна	5	местонахождение резерва указано в разделе VI планов тушения лесных пожаров на территории лесничеств	Шуплецов Денис Юрьевич, исполняющий обязанности директора Уральской авиабазы	+7 (912) 242-57-15
37.	Трактор лесопожарный	6			
38.	Пожарная насосная станция	2			
39.	Бульдозер	2			
40.	Трейлер с тягачом	2			
41.	Трактор гусеничный	9			
42.	Трактор колесный	15			
43.	Экскаватор	1			
44.	Машина грузовая (грузоподъемностью более 1 т)	3			
45.	Машина легковая (грузоподъемностью до 1 т)	24			
46.	Ранцевый огнетушитель	400	г. Екатеринбург, ул. Щербакова, 118	Шуплецов Денис Юрьевич, исполняющий обязанности директора Уральской авиабазы	+7 (912) 242-57-15
47.	Бензин	5500 л			
48.	Дизельное топливо	5500 л			
49.	Масла	1500 л			
50.	Резерв иных организаций и учреждений, расположенных на территории Свердловской области в границах лесничеств				
51.	ГКУ СО «Алапаевское лесничество»				
52.	Муниципальное образование Алапаевское				

1	2	3	4	5	6
53.	Ранцевый огнетушитель	36	местонахождение резерва указано в разделе VI плана тушения лесных пожаров	Долженков Дмитрий Николаевич, начальник отдела ГО и ЧС	+7 (34346) 3-40-80
54.	Мотопомпа переносная	2			
55.	Пожарный модуль «СПАС»	1			
56.	Муниципальное образование город Алапаевск				
57.	Ранцевый огнетушитель	15	местонахождение резерва указано в разделе VI плана тушения лесных пожаров	Никишин Юрий Михайлович, начальник отдела ГО и ЧС	+7 (34346) 2-13-27
58.	Мотопомпа переносная	1			
59.	Лопата	5			
60.	Бензопила	2			
61.	Махнёвское муниципальное образование				
62.	Ранцевый огнетушитель	5	местонахождение резерва указано в разделе VI плана тушения лесных пожаров	Кутенев Олег Анатольевич, начальник отдела ГО ЧС и МР	+7 (34346) 7-66-90
63.	Мотопомпа переносная	5			
64.	Лопата	8			
65.	ГКУ СО «Байкаловское лесничество»				
66.	Слободо-Туринское сельское поселение				
67.	Ранцевый огнетушитель	12	местонахождение резерва и ответственные лица указаны в разделе VI плана тушения лесных пожаров		
68.	Мотопомпа переносная	1			
69.	Баженовское сельское поселение				
70.	Мотопомпа переносная	1	с. Баженовское, ул. Советская, 31	Спирин Сергей Максимович, заместитель главы	+7 (34362) 3-44-23
71.	Лопата	2			
72.	Пожарный модуль «СПАС»	12			
73.	Байкаловское сельское поселение				
74.	Мотопомпа переносная	4	местонахождение резерва и ответственные лица		

1	2	3	4	5	6
75.	Рукав всасывающий (10 м, 4 м)	5	указаны в разделе VI плана тушения лесных пожаров		
76.	Рукав пожарный (10 м)	9			
77.	Ранцевый огнетушитель	16			
78.	Краснополянское сельское поселение				
79.	Ранцевый огнетушитель	10	с. Краснополянское, ул. Мичурина, 13	Снигирев Алексей Николаевич, заместитель главы	+7 (34362) 9-33-68
80.	Мотопомпа переносная	2			
81.	Машина пожарная	2			
82.	Пожарный модуль «СПАС»	1			
83.	ГКУ СО «Билимбаевское лесничество»				
84.	Городской округ Дегтярск				
85.	Ранцевый огнетушитель	20	г. Дегтярск, ул. Калинина, 50	Солдатов Виктор Алексеевич, заместитель главы администрации	+7 (34397) 6-01-38
86.	Мотопомпа переносная	2			
87.	Рукав пожарный (10 м)	30			
88.	Рукав всасывающий (4 м)	4			
89.	Ствол пожарный	2			
90.	Плуг	1			
91.	ГКУ СО «Егоршинское лесничество»				
92.	Артемовский городской округ				
93.	Пожарный модуль «СПАС»	4	местонахождение резерва и ответственные лица указаны в разделе VI плана тушения лесных пожаров		
94.	ГКУ СО «Камышловское лесничество»				
95.	Камышловский муниципальный район				
96.	Пожарный модуль «СПАС»	4	местонахождение резерва и ответственные лица указаны в разделе VI плана тушения лесных пожаров		
97.	Рукав напорный	5			

1	2	3	4	5	6
98.	Ранцевый огнетушитель	10			
99.	Пышминский городской округ				
100.	Мотопомпа переносная	8	местонахождение резерва и ответственные лица указаны в разделе VI плана тушения лесных пожаров		
101.	Ранцевый огнетушитель	17			
102.	Машина пожарная	2			
103.	Лопата	61			
104.	Ведро	61			
105.	Топор	61			
106.	Пожарный модуль «СПАС»	3			
107.	ГКУ СО «Кушвинское лесничество»				
108.	Верхнесалдинский городской округ				
109.	Мотопомпа переносная	3	местонахождение резерва и ответственные лица указаны в разделе VI плана тушения лесных пожаров		
110.	Ранцевый огнетушитель	8			
111.	Лопата	6			
112.	Машина легковая (грузоподъемностью до 1 т)	1			
113.	Емкость для воды	185			
114.	Бензопила	1			
115.	Городской округ Красноуральск				
116.	Мотопомпа переносная	1	местонахождение резерва и ответственные лица указаны в разделе VI плана тушения лесных пожаров		
117.	Ранцевый огнетушитель	10			
118.	Топор	3			
119.	Кушвинский городской округ				
120.	Рукав пожарный (10 м)	30	г. Кушва,	Егозов Алексей Сергеевич,	+7 (908) 914-06-51

1	2	3	4	5	6
121.	Пожарный модуль «СПАС»	1	ул. Красноармейская, 16	начальник ОГО и ЧС и МР	
122.	Мотопомпа переносная	2			
123.	Ранцевый огнетушитель	5			
124.	ГКУ СО «Невьянское лесничество»				
125.	Невьянский городской округ				
126.	Машина пожарная	4	местонахождение резерва и ответственные лица указаны в разделе VI плана тушения лесных пожаров		
127.	Мотопомпа переносная	12			
128.	Ранцевый огнетушитель	10			
129.	Рукав пожарный (10 м)	84			
130.	Пожарный модуль «СПАС»	2			
131.	Городской округ Верх-Нейвинский				
132.	Машина пожарная	2	местонахождение резерва и ответственные лица указаны в разделе VI плана тушения лесных пожаров		
133.	Кировградский городской округ				
134.	Трактор колесный	1	местонахождение резерва и ответственные лица указаны в разделе VI плана тушения лесных пожаров		
135.	Зажигательный аппарат	3			
136.	Мотопомпа переносная	1			
137.	Ранцевый огнетушитель	5			
138.	Бензопила	1			
139.	Городской округ Верхний Тагил				
140.	Трактор колесный	2	местонахождение резерва и ответственные лица указаны в разделе VI плана тушения лесных пожаров		
141.	Машина пожарная	2			
142.	Поливочная машина МП-80	1			
143.	Ранцевый огнетушитель	30			

1	2	3	4	5	6
144.	Лопата	10			
145.	Ведро	20			
146.	Топор	20			
147.	Новоуральский городской округ				
148.	Машина пожарная	2	местонахождение резерва и ответственные лица указаны в разделе VI плана тушения лесных пожаров		
149.	Мотопомпа переносная	5			
150.	Ранцевый огнетушитель	12			
151.	Воздуходувка	1			
152.	Лопата	40			
153.	Поливочная машина МП-80	2			
154.	ГКУ СО «Нижне-Тагильское лесничество»				
155.	Горноуральский городской округ				
156.	Мотопомпа переносная	3	местонахождение резерва и ответственные лица указаны в разделе VI плана тушения лесных пожаров		
157.	Бульдозер	3			
158.	ГКУ СО «Режевское лесничество»				
159.	Режевской городской округ				
160.	Пожарный модуль «СПАС»	1	местонахождение резерва и ответственные лица указаны в разделе VI плана тушения лесных пожаров		
161.	Трал	1			
162.	Седельный тягач с прицепом	1			
163.	ГКУ СО «Синячихинское лесничество»				
164.	Махнёвское муниципальное образование				
165.	Мотопомпа переносная	2	местонахождение резерва и ответственные лица указаны в разделе VI плана тушения лесных пожаров		
166.	Ранцевый огнетушитель	56			



1	2	3	4	5	6
167.	Пожарный модуль «СПАС»	1			
168.	Лопата	4			
169.	Топор	4			
170.	Туринский городской округ				
171.	Трактор гусеничный	1	местонахождение резерва и ответственные лица указаны в разделе VI плана тушения лесных пожаров		
172.	Топор	10			
173.	Лопата	50			
174.	Ведро	4			
175.	Трал	1			
176.	Мотопомпа переносная	3			
177.	Ранцевый огнетушитель	30			
178.	ГКУ СО «Сотринское лесничество»				
179.	Сосьвинский городской округ				
180.	Бензин	1700 л	местонахождение резерва и ответственные лица указаны в разделе VI плана тушения лесных пожаров		
181.	Дизельное топливо	2200 л			
182.	ГКУ СО «Сысертское лесничество»				
183.	Арамильский городской округ				
184.	Машина пожарная	1	г. Арамиль, ул. Карла Маркса, 18а	Колтырин Александр Геннадьевич, начальник 113 ПСЧ	+7 (34374) 3-01-76
185.	Полевской городской округ				
186.	Мотопомпа переносная	9	местонахождение резерва и ответственные лица указаны в разделе VI плана тушения лесных пожаров		
187.	Пожарный модуль «СПАС»	1			
188.	Сысертский городской округ				
189.	Мотопомпа переносная	7	местонахождение резерва и ответственные лица		

1	2	3	4	5	6
190.	Машина пожарная	1	указаны в разделе VI плана тушения лесных пожаров		
191.	ГКУ СО «Таборинское лесничество»				
192.	Таборинское сельское поселение				
193.	Бензин	2600 л	с. Таборы, ул. Октябрьская, 81	Трусов Юрий Николаевич, ИП Трусов Ю.Н.	+7 (34347) 2-11-16
194.	Дизельное топливо	2300 л			
195.	ГКУ СО «Талицкое лесничество»				
196.	Талицкий городской округ				
197.	Мотопомпа переносная	23	местонахождение резерва и ответственные лица указаны в разделе VI плана тушения лесных пожаров		
198.	Ранцевый огнетушитель	69			
199.	ГКУ СО «Тугулымское лесничество»				
200.	Тугулымский городской округ				
201.	Мотопомпа переносная	7	местонахождение резерва и ответственные лица указаны в разделе VI плана тушения лесных пожаров		
202.	Пожарный модуль «СПАС»	2			
203.	ГКУ СО «Шалинское лесничество»				
204.	Шалинский городской округ				
205.	Мотопомпа переносная	5	п.г.т. Шаля, ул. Орджоникидзе, 5	Богатырев Алексей Петрович, глава городского округа	+7 (900) 208-67-80
206.	Пожарный модуль «СПАС»	2			
207.	Ранцевый огнетушитель	40			
208.	Машина пожарная	2			
209.	Городской округ Староуткинск				
210.	Ранцевый огнетушитель	20	п.г.т. Староуткинск, ул. Советская, 1а	Кузовков Сергей Яковлевич, глава городского округа	+7 (34358) 5-51-42
211.	Машина пожарная	1			
212.	Пожарный комплекс «Огнеборец»	1			

1	2	3	4	5	6
213.	ФГБУ «Государственный природный заповедник «Денежкин камень»				
214.	Машина легковая (грузоподъемностью до 1 т)	3	местонахождение резерва и ответственные лица указаны в разделе VI плана тушения лесных пожаров		
215.	Машина грузовая	2			
216.	Квадроцикл	3			
217.	Ранцевый огнетушитель	30			
218.	Мотопомпа переносная	3			
219.	Рукав пожарный (10 м)	120			
220.	Емкость для воды	2			
221.	Лопата	25			
222.	Лопата саперная	4			
223.	Ведро	12			
224.	Топор	18			
225.	Топор-мотыга	5			
226.	Бензопила	12			
227.	Бензин	400 л			
228.	Дизельное топливо	200 л			
229.	Иные средства	115			
230.	ФГБУ «Висимский государственный природный биосферный заповедник»				
231.	Трактор лесопожарный	1	местонахождение резерва и ответственные лица указаны в разделе VI плана тушения лесных пожаров		
232.	Машина легковая (грузоподъемностью до 1 т)	1			
233.	Квадроцикл	1			
234.	Ранцевый огнетушитель	38			

1	2	3	4	5	6
235.	Мотопомпа переносная	6			
236.	Емкость для воды	5			
237.	Топор-мотыга	23			
238.	Бензопила	7			
239.	Лопата	50			
240.	Зажигательный аппарат	4			
241.	Плуг лесной	1			
242.	Радиостанции УКВ-диапазон	17			
243.	<b>Карелинское лесничество Министерства обороны Российской Федерации – филиал ФГКУ «УЛХиП» Министерства обороны Российской Федерации</b>				
244.	Машина пожарная	1	местонахождение резерва и ответственные лица указаны в разделе VI плана тушения лесных пожаров		
245.	Гусеничный вездеход МТЛБ	1			
246.	Лодка моторная	4			
247.	Ранцевый огнетушитель	14			
248.	Мотопомпа переносная	1			
249.	Емкость для воды	4			
250.	Лопата	28			
251.	Ведро	40			
252.	Топор	32			
253.	Топор-мотыга	30			
254.	Бензопила	1			
255.	Бензин	2666			
256.	Дизельное топливо	2380			
257.	Иные средства	424			

1	2	3	4	5	6
258.	Камышловское лесничество Министерства обороны Российской Федерации – филиал ФГКУ «УЛХиП» Министерства обороны Российской Федерации				
259.	Трактор гусеничный	2	местонахождение резерва и ответственные лица указаны в разделе VI плана тушения лесных пожаров		
260.	Ранцевый огнетушитель	10			
261.	Мотопомпа переносная	2			
262.	Топор	6			
263.	Бензопила	4			
264.	Нижнетагильское лесничество Министерства обороны Российской Федерации – филиал ФГКУ «УЛХиП» Министерства обороны Российской Федерации				
265.	Тягач	1	местонахождение резерва и ответственные лица указаны в разделе VI плана тушения лесных пожаров		
266.	Трактор колесный	1			
267.	Машина грузовая (грузоподъемностью более 1 т)	1			
268.	Ранцевый огнетушитель	9			
269.	Мотопомпа переносная	1			
270.	Воздуходувка	1			
271.	Емкость для воды	1			
272.	Лопата	9			
273.	Ведро	24			
274.	Рукав пожарный (10 м)	500			
275.	Бензин	2430			
276.	Дизельное топливо	4160			
277.	Иные средства	51			
278.	Всего по Свердловской области				
279.	Техника, всего в том числе:	178			

1	2	3	4	5	6
280.	Лесопожарная цистерна	10			
281.	Трактор лесопожарный	7			
282.	Пожарная насосная станция	2			
283.	Бульдозер	10			
284.	Трейлер с тягачом	2			
285.	Седельный тягач с прицепом	1			
286.	Трал	2			
287.	Тягач	1			
288.	Трактор гусеничный	10			
289.	Трактор колесный	21			
290.	Экскаватор	1			
291.	Гусеничный вездеход МТЛБ	1			
292.	Лодка моторная	4			
293.	Машина грузовая (грузоподъемностью более 1 т)	6			
294.	Машина легковая (грузоподъемностью до 1 т)	54			
295.	Машина пожарная	39			
296.	Машина поливочная МП-80	3			
297.	Квадроцикл	4			
298.	Оборудование, всего в том числе:	2115			
299.	Ранцевый огнетушитель	1937			
300.	Мотопомпа переносная	142			
301.	Пожарный модуль «СПАС»	35			

1	2	3	4	5	6
302.	Пожарный комплекс «Огнеборец»	1			
303.	Горюче-смазочные материалы, всего в том числе:	33 536 л			
304.	Бензин	15 296 л			
305.	Дизельное топливо	16 740 л			
306.	Масла	1500 л			
307.	Иные средства	5591			

**Глава 2. Перечень лесопожарных формирований, пожарной техники и оборудования, подлежащих включению в межрегиональный план маневрирования лесопожарными формированиями, пожарной техникой и оборудованием**

Перечень лесопожарных формирований, пожарной техники и оборудования, подлежащих включению в межрегиональный план маневрирования лесопожарными формированиями, пожарной техникой и оборудованием, представлен в приложении № 5 к настоящему сводному плану.

Схема межрегионального взаимодействия при тушении лесных пожаров представлена на карте-схеме 3.



### Глава 3. Посадочные площадки для самолетов и вертолетов, используемых в целях проведения авиационных работ по охране и защите лесов

Посадочные площадки для самолетов и вертолетов, используемых в целях проведения авиационных работ по охране и защите лесов, представлены в таблице 10.

Таблица 10

Номер строки	Местоположение (географические координаты, ближайший населенный пункт)	Тип воздушного судна, которое может осуществлять приземление, взлет	Наличие пунктов заправки авиационными горюче-смазочными материалами	Лицо, ответственное за объект	Контактные данные
1	2	3	4	5	6
1.	N60,6881° E60,4081°, г. Ивдель	вертолеты МИ-2, МИ-8, самолет АН-2	нет	директор ООО «Уралаэро» Чечиков Павел Алексеевич	+7 (922) 141-38-21
2.	N59,5500° E60,5667°, г. Серов	вертолеты МИ-8, МИ-2	нет	директор ООО «САП 111-Системы Аэродромных Партнерств» Важенин Владимир Викторович	+7 (912) 220-20-85
3.	N59,1850° E61,8258°, п.г.т. Сосьва	вертолеты МИ-2, МИ-8, самолет АН-2	нет	директор ООО «САП 111-Системы Аэродромных Партнерств» Важенин Владимир Викторович	+7 (912) 220-20-85
4.	N58,7906° E61,8344°, пос. Восточный	вертолеты МИ-8, МИ-2	нет	главный врач ГБУЗ СО «Восточная районная больница» Соколова Татьяна Евгеньевна	+7 (908) 908-31-59

1	2	3	4	5	6
5.	N59,0364° E60,5708°, г. Новая Ляля	вертолет МИ-8	нет	начальник отдела по делам гражданской обороны и чрезвычайным ситуациям Администрации Новолялинского городского округа Плесцов Михаил Леонидович	+7 (34388) 2-23-64
6.	N59,2833° E63,00°, с. Андрюшино	вертолет МИ-8	нет	директор ГКУ СО «Гаринское лесничество» Льжин Александр Геннадьевич	+7 (34387) 2-14-77, +7 (908) 639-59-84
7.	N59,4191° E62,3600°, п.г.т. Гари	вертолеты МИ-2, МИ-8	нет	директор ГКУ СО «Гаринское лесничество» Льжин Александр Геннадьевич	+7 (34387) 2-14-77, +7 (908) 639-59-84
8.	N59,4792° E62,3917°, пос. Горный	вертолеты МИ-8, МИ-2	нет	директор ГКУ СО «Гаринское лесничество» Льжин Александр Геннадьевич	+7 (34387) 2-14-77, +7 (908) 639-59-84
9.	N59,8214° E63,1786°, с. Ерёмينو	вертолеты МИ-8, МИ-2	нет	директор ГКУ СО «Гаринское лесничество» Льжин Александр Геннадьевич	+7 (34387) 2-14-77, +7 (908) 639-59-84
10.	N59,6000° E62,3833°, д. Зыкова	вертолеты МИ-8, МИ-2	нет	директор ГКУ СО «Гаринское лесничество» Льжин Александр Геннадьевич	+7 (34387) 2-14-77, +7 (908) 639-59-84

1	2	3	4	5	6
11.	N59,2750° E63,4556°, д. Каргаева	вертолеты МИ-8, МИ-2	нет	директор ГКУ СО «Гаринское лесничество» Льжин Александр Геннадьевич	+7 (34387) 2-14-77, +7 (908) 639-59-84
12.	N59,9833° E62,7167°, пос. Киня	вертолеты МИ-8, МИ-2	нет	директор ГКУ СО «Гаринское лесничество» Льжин Александр Геннадьевич	+7 (34387) 2-14-77, +7 (908) 639-59-84
13.	N59,7333° E62,0667°, д. Кондратьева	вертолеты МИ-8, МИ-2	нет	директор ГКУ СО «Гаринское лесничество» Льжин Александр Геннадьевич	+7 (34387) 2-14-77, +7 (908) 639-59-84
14.	N59,0006° E63,4917°, д. Круторечка	вертолеты МИ-8, МИ-2	нет	директор ГКУ СО «Гаринское лесничество» Льжин Александр Геннадьевич	+7 (34387) 2-14-77, +7 (908) 639-59-84
15.	N59,2333° E63,4833°, д. Кузнецова	вертолеты МИ-8, МИ-2	нет	директор ГКУ СО «Гаринское лесничество» Льжин Александр Геннадьевич	+7 (34387) 2-14-77, +7 (908) 639-59-84
16.	N59,3583° E63,3667°, пос. Лопатково	вертолеты МИ-8, МИ-2	нет	директор ГКУ СО «Гаринское лесничество» Льжин Александр Геннадьевич	+7 (34387) 2-14-77, +7 (908) 639-59-84
17.	N59,9583° E61,6167°, пос. Ликино	вертолеты МИ-8, МИ-2	нет	директор ГКУ СО «Гаринское лесничество» Льжин Александр Геннадьевич	+7 (34387) 2-14-77, +7 (908) 639-59-84

1	2	3	4	5	6
18.	N59,2583° E62,0333°, д. Махтыли	вертолеты МИ-8, МИ-2	нет	директор ГКУ СО «Гаринское лесничество» Льжин Александр Геннадьевич	+7 (34387) 2-14-77, +7 (908) 639-59-84
19.	N59,9250° E61,5000°, пос. Новый Вагиль	вертолеты МИ-8, МИ-2	нет	директор ГКУ СО «Гаринское лесничество» Льжин Александр Геннадьевич	+7 (34387) 2-14-77, +7 (908) 639-59-84
20.	N59,6500° E62,9167°, пос. Новозыково	вертолеты МИ-8, МИ-2	нет	директор ГКУ СО «Гаринское лесничество» Льжин Александр Геннадьевич	+7 (34387) 2-14-77, +7 (908) 639-59-84
21.	N61,3333° E63,2667°, вблизи с кварталом 44 Пельмского участкового лесничества, участок Ереминский	вертолеты МИ-8, МИ-2	нет	директор ГКУ СО «Гаринское лесничество» Льжин Александр Геннадьевич	+7 (34387) 2-14-77, +7 (908) 639-59-84
22.	N59,3083° E63,4333°, д. Пантелеева	вертолеты МИ-8, МИ-2	нет	директор ГКУ СО «Гаринское лесничество» Льжин Александр Геннадьевич	+7 (34387) 2-14-77, +7 (908) 639-59-84
23.	N59,6250° E63,1056°, д. Пельм	вертолеты МИ-8, МИ-2	нет	директор ГКУ СО «Гаринское лесничество» Льжин Александр Геннадьевич	+7 (34387) 2-14-77, +7 (908) 639-59-84

1	2	3	4	5	6
24.	N59,1556° E62,1333°, с. Шабурово	вертолеты МИ-8, МИ-2	нет	директор ГКУ СО «Гаринское лесничество» Льжин Александр Геннадьевич	+7 (34387) 2-14-77, +7 (908) 639-59-84
25.	N59,7183° E62,9425°, пос. Пуксинка	вертолеты МИ-8, МИ-2	нет	директор ГКУ СО «Гаринское лесничество» Льжин Александр Геннадьевич	+7 (34387) 2-14-77, +7 (908) 639-59-84
26.	N60,1553° E62,8319°, д. Шантальская	вертолеты МИ-8, МИ-2	нет	директор ГКУ СО «Гаринское лесничество» Льжин Александр Геннадьевич	+7 (34387) 2-14-77, +7 (908) 639-59-84
27.	N59,9642° E60,1350°, пос. Вьюжный	вертолеты МИ-8, МИ-2	нет	директор ЛПУ МГ ООО «Газпром трангаз Югорск» Синаев Олег Петрович	+7 (38384) 5-42-10, +7 (38384) 5-42-70
28.	N58,3572° E59,8222°, г. Верхняя Тура	вертолет МИ-8	нет	главный врач ГБУЗ СО «Центральная городская больница город Верхняя Тура» Кузнецова Ольга Николаевна	+7 (34344) 4-63-14
29.	N57,9842° E60,2342°, г. Нижний Тагил	вертолеты МИ-8, МИ-2, самолеты АН-24, АН-26, АН-72, АН-12, ЯК-52	нет	начальник летно-испытательной базы ФКП «НТИИМ» Воронюк Владимир Иванович	+7 (3435) 47-52-22, +7 (3435) 25-65-64
30.	N58,0853° E65,2261°, г. Тавда	самолет АН-2, вертолеты МИ-2, МИ-8, МИ-10, МИ-26	нет	директор ООО «АЭРОУРАЛ» Исмаилов Руслан Рафаилович	+7(912) 220-02-20

1	2	3	4	5	6
31.	N58,0425° E64,0675°, пос. Азанка	вертолеты МИ-8, МИ-2	нет	начальник ФКУ ИК-24 ГУФСИН России по Свердловской области Подобедов Александр Николаевич	+7 (34360) 2-54-64
32.	N58,4478° E65,7128°, пос. Карабашка	вертолеты МИ-8, МИ-2	нет	глава Карабашской сельской администрации Артемьева Оксана Анатольевна	+7 (34360) 3-24-00
33.	N58,0394°, E63,6689° г. Туринск	вертолет МИ-8, самолет АН-2	да	директор ООО «АЭРОУРАЛ» Исмаилов Руслан Рафаилович	+7(912) 220-02-20
34.	N57,8592° E61,6950°, пос. Заря	самолеты АН-2, АН-3, вертолет МИ-8	нет	директор ООО «АЭРОУРАЛ» Исмаилов Руслан Рафаилович	+7(912) 220-02-20
35.	N56,7836° E60,6711°, г. Арамиль, аэропорт Уктус	вертолеты всех типов, самолеты ЯК-32, АН-12, АН-24, ЯК-40	да	генеральный директор АО Авиакомпания «УКТУС» Токарев Алексей Викторович	+7 (343) 366-62-57
36.	N58,5236° E64,5475°, с. Таборы	вертолет МИ-8	нет	глава Таборинского сельского поселения Казаринов Алексей Андреевич	+7 (34347) 2-15-13
37.	N58,8350° E64,3806°, д. Озёрки	вертолет МИ-8	нет	глава Унже-Павинского сельского поселения Белоусов Алексей Васильевич	+7 (34347) 2-81-47, +7 (953) 609-61-11
38.	N58,2733° E64,7742°, д. Оверино	вертолет Ми-8	нет	глава Кузнецовского сельского поселения Бауэр Юрий Константинович	+7 (34347) 2-16-63

1	2	3	4	5	6
39.	N58,3494° E64,3511°, д. Торомка	вертолет МИ-8	нет	глава Таборинского сельского поселения Казаринов Алексей Андреевич	+7 (34347) 2-15-13
40.	N58,2814° E64,3753°, д. Добрино	вертолет МИ-8	нет	глава Таборинского сельского поселения Казаринов Алексей Андреевич	+7 (34347) 2-15-13
41.	N57,6036° E64,3761°, с. Туринская Слобода	вертолет МИ-8	нет	глава Слободо-Туринского сельского поселения Сабуров Юрий Васильевич и директор МУАП «Треффик» МО «Слободо-Туринского сельского поселения» Слободо-Туринского муниципального района Свердловской области Разбойников Сергей Иванович	+7 (34361) 2-16-35, +7 (34361) 2-10-09
42.	N57,8600° E69,8317°, г. Верхотурье	вертолет МИ-8	нет	начальник отдела по делам гражданской обороны и чрезвычайным ситуациям Администрации городского округа Верхотурский Терехов Сергей Иванович	+7 (34389) 2-26-86

## Раздел 6. Сводная информация о готовности Свердловской области к пожароопасному сезону

Сводная информация о готовности Свердловской области к пожароопасному сезону приведена в таблице 11.

Таблица 11

Номер строки	Наименование показателя	Единица измерения	Плановое значение	Фактическое значение	Процент к плану
1.	Наличие планов тушения лесных пожаров	единиц	38	38	100
2.	Объемы планируемого финансирования мер по обеспечению пожарной безопасности в лесах и тушения лесных пожаров на территории Свердловской области, всего в том числе:	тыс. рублей	199 867,8	199 867,8	100
3.	средства федерального бюджета	тыс. рублей	84 665,9	84 665,9	100
4.	средства бюджета Свердловской области	тыс. рублей	115 201,9	115 201,9	100
5.	Наличие назначенных руководителей тушения лесных пожаров	человек	265	265	100
6.	Организация мониторинга пожарной опасности в лесах и лесных пожаров:				
7.	оборудовано наблюдательных пунктов	штук	122	122	100
8.	утверждено наземных маршрутов патрулирования	штук	187	187	100
		км	15 186	15 186	100
9.	утверждено авиационных маршрутов патрулирования	штук	8	8	100
		км	3359	3359	100
10.	Наличие специализированной диспетчерской службы	единиц	1	1	100
11.	Наличие государственных контрактов или государственных заданий на выполнение работ по тушению лесных пожаров, осуществляемых в том числе совместно с лесопожарными формированиями	штук	1	1	100
12.	Подготовлено к работе лесопожарных формирований	штук	37	37	100
13.	Вывод Свердловская область к пожароопасному сезону готова (готов/ограниченно готов/не готов – указать нужное)				

Губернатор Свердловской области Е.В. Куйвашев

(фамилия, инициалы высшего должностного лица субъекта Российской Федерации)

(подпись высшего должностного лица субъекта Российской Федерации)



Приложение № 1  
к Сводному плану тушения лесных пожаров  
на территории Свердловской области на период  
пожароопасного сезона 2020 года

**Мероприятия по противопожарному обустройству населенных пунктов, объектов экономики и инфраструктуры**

Номер строки	Наименование населенных пунктов, объектов экономики, инфраструктуры (нефтепроводы, газопроводы, дороги, линии электропередачи), иных объектов	Противопожарные минерализованные полосы (метров)			Профилактические выжигания (гектаров)	Противопожарные барьеры (разрывы) (метров)	Очистка от сухой травянистой растительности, пожнивных остатков, валежника, порубочных остатков, мусора и других горючих материалов (гектаров)			Лицо, ответственное за осуществление мероприятия, контактный номер телефона
		на землях лесного фонда	на землях населенных пунктов	на землях иных категорий			на землях лесного фонда	на землях населенных пунктов	на землях иных категорий	
1	2	3	4	5	6	7	8	9	10	11
1.	<b>ГКУ СО «Алапаевское лесничество»</b>									
2.	<b>Муниципальное образование город Алапаевск</b>									
3.	Населенные пункты, в том числе	8900	2200							
4.	поселок Нейвинский (граничит с кварталами 73 выд. 7; 80 выд.13 Алапаевского участкового лесничества Алапаевского участка)		2000							Глава муниципального образования Билалов Сайтгид Лабазанович +7 (34346) 2-10-10
5.	поселок Асбестовский (граничит с кварталами 28 выд. 17, 19, 23, 25, 27, 28, 36, 50; 41 выд. 5-7, 13, 14, 22; кв. 81 выд. 27-29, 31, 32 Алапаевского участкового лесничества Алапаевского участка)	4000								Начальник Алапаевского участка с функцией ЛПС-1 типа Уральской аннбазы Фомин Леонид Григорьевич +7 (34346) 3-19-91
6.	город Алапаевск (граничит с кварталами 34 выд. 1-4 Алапаевского участкового лесничества Западного участка; кв. 36 выд. 44-46 Алапаевского участкового лесничества Алапаевского участка)	2900								
7.	поселок Западный (граничит с кварталом 8 выд. 14, 22 Западного участкового лесничества Алапаевского участка)	2000								
8.	Иные, в том числе		1200							
9.	МАУ ЗСДОЛ «Спутник» (граничит с кварталом 81 выд. 25, 26, 29, 30, 31 Алапаевского участкового лесничества Алапаевского участка)		1200							Глава муниципального образования Билалов Сайтгид Лабазанович +7 (34346) 2-10-10
10.	Итого по муниципальному образованию	8900	3200							
11.	<b>Муниципальное образование Алапаевское</b>									

1	2	3	4	5	6	7	8	9	10	11
12.	Населенные пункты, в том числе	19600		100000					1128	
13.	п.г.т. Верхняя Синичиха (граничит с кварталами 6 выд. 18, 25, 27, 28, 30, 35 Кировского участкового лесничества участка ПСХК «Синичихинский»)	2500								ИП Шестаков А.А. Шестаков Александр Анатольевич +7 (912) 260-76-66
14.	деревня Михалева (граничит с кварталами 9 выд. 40-42, 47; 12 выд. 12, 25, 33, 34, 41 Кировского участкового лесничества участка ПСХК «Голубковский»)	15000								ИП Фирсов Н.Н. Фирсов Николай Николаевич +7 (34346) 46-5-32
15.	поселок Новомово (граничит с кварталами 36 выд. 1, 3-5, 7; 42 выд. 1-7 Кировского участкового лесничества урочище ПСХК «Ямовский»)			20000					248	Главный агроном ООО «Ямовский» Крылова Надежда Викторовна +7 (34346) 3-15-10
16.	поселок Дружба (граничит с кварталами 1 выд. 3, 7, 8, 11, 12, 14, 15, 16-19; 2 выд. 1, 3, 4, 5; 3 выд. 2, 3, 5, 7, 9, 12; 6 выд. 1, 3, 4, 14, 15, 17, 18; 8 выд. 1, 2, 5, 12, 14, 17; 9 выд. 1-3, 6, 8, 10, 11; 11 выд. 2, 6, 8, 13, 14 Кировского участкового лесничества урочище ПСХК «Пламя»)			20000					250	Инженер по охране труда СХПК «Пламя» Завгородний Александр Иванович +7 (34346) 73-7-75
17.	село Кировское (граничит с кварталами 18, выд. 1-10; 19 выд. 3, 8, 16, 21; 25 выд. 1-5, 11, 17, 29 выд. 10 Кировского участкового лесничества ПСХК «Кировский»)			10000					150	ИП Шалаев А.И. Шалаев Александр Иванович +7 (952) 726-75-09
18.		2100								Начальник Алапаевского участка с функцией ЛПС-1 типа Уральской авиабазы Фомин Леонид Григорьевич +7 (34346) 3-19-91
19.	село Коптелово (граничит с кварталами 106 выд. 23, 24; 112 выд. 6; 113 выд. 5; 11 выд. 13; 12 выд. 14, 15, 18-20; 13 выд. 4-6, 11-13; 14 выд. 1-3, 7; 15 выд. 12-14, 17; 16 выд. 3, 9, 11, 18, 26, 28; 17			25000					340	Исполнитель обязанности директора ООО «Дзевское» Калинин Сергей Олегович +7 (919) 371-36-09
20.	выд. 6, 10-12; 19 выд. 6-9, 12; 22 выд. 2, 15, 18, 20; 28 выд. 8, 11, 13; 29 выд. 8, 18, 19, 21, 25, 27; 30 выд. 4, 5, 8; 31 выд. 1; 36 выд. 13; 38 выд. 7, 20; 48 выд. 4, 6, 14; 49 выд. 7-9; 59 выд. 31, 32 Коптеловского участкового лесничества участок Коптеловский; кв. 16 выд. 5-9 Западного участкового лесничества урочище колхоз им. Ленина)			25000					140	Главный агроном ООО «Агрофирма «АрКо» Леховцева Нина Григорьевна +7 (34346) 7-36-89
21.	Иные, в том числе		1300	26000					11,7	

1	2	3	4	5	6	7	8	9	10	11
22.	Загородный оздоровительный лагерь «Факел» (граничит с кварталом 23 выд. 15, 16 Кировского участкового лесничества урочище ПСХК «Синячихинский»)		1300							Глава Нижне-Синячихинской поселковой администрации Бондаренко Вера Павловна +7 (34346) 75-1-19
23.	Автомобильная дорога граничит с Коптеловским, Западным, Асбестовским участковыми лесничествами (конкретизированная информация указана в таблице 5 раздела V плана тушения лесных пожаров на территории ГКУ СО «Алапаевское лесничество»)								11,7	ответственные лица, указаны в таблице 5 раздела V плана тушения лесных пожаров на территории ГКУ СО «Алапаевское лесничество»
24.	Свердловская железная дорога граничит с Коптеловским, Алапаевским участковыми лесничествами (конкретизированная информация указана в таблице 5 раздела V плана тушения лесных пожаров на территории ГКУ СО «Алапаевское лесничество»)			26000						
25.	Итого по муниципальному образованию	19600	1300	126000					1139,7	
26.	Махневское муниципальное образование									
27.	Населенные пункты, в том числе	1000		5000					5	
28.	деревня Маскалка (граничит с кварталом 44 выд. 23 Махневского участкового лесничества участка ПСХК «Махневский»)	1000								Глава КОХ Губа Василий Федорович +7 (909) 031-17-49
29.	село Измоденово (граничит с кварталами 4 выд. 5, 11, 35, 36; кв. 5 выд. 15, 18, 25, 26, 31-34; кв. 7 выд. 1-8; кв. 8 выд. 3-8, 20, 15; кв.9 выд. 2, 5, 7, 10, 11, 17; кв. 10 выд. 18, 19; кв. 14 выд. 1, 3, 5, 9, 10; кв.15 выд. 7, 9 кв.17 выд. 2, 5-7, 10, 19 Зенковского участкового лесничества урочище ПСХК «Измодеповский»)			5000					5	Глава КОХ Кутенев Сергей Васильевич +7 (952) 742-36-13
30.	Итого по муниципальному образованию	1000		5000					5	
31.	Итого по лесничеству	29500	3500	126000					1139,7	
32.	ГКУ СО «Байкаловское лесничество»									
33.	Слободо-Туринский муниципальный район									
34.	Населенные пункты, в том числе	36809	4700							
35.	деревня Малюновка (граничит с кварталами 101 выд. 20; 152 выд. 28; 141 выд. 3, 11, 4, 2, 1 Слободо-Туринского участкового лесничества Слободо-Туринского участка)	3444								Начальник Байкаловского участка с функцией ЛПС-1 типа Уральской амбазы



1	2	3	4	5	6	7	8	9	10	11
45.	Автомобильная дорога граничит с землями лесного фонда (конкретизированная информация указана в таблице 5 раздела V плана тушения лесных пожаров на территории ГКУ СО «Байкаловское лесничество»)								15,0	ответственные лица, указаны в таблице 5 раздела V плана тушения лесных пожаров на территории ГКУ СО «Байкаловское лесничество»
46.	Посевные поля граничат с землями лесного фонда (конкретизированная информация указана в таблице 5 раздела V плана тушения лесных пожаров на территории ГКУ СО «Байкаловское лесничество»)			19000					4,1	
47.	Итого по муниципальному району	36809	4700	19000					19,1	
48.	Байкаловский муниципальный район									
49.	Населенные пункты, в том числе	5600	1320							
50.	деревня Зырянская (граничит с кварталом 24 выд. 18, 29 Байкаловского участкового лесничества урочище колхоз «Заря»)	2000								Начальник Байкаловского участка с функцией ЛПС-1 типа Уральской авиабазы Русинов Сергей Александрович +7 (953) 001-76-64
51.	деревня Макушина (граничит с кварталом 120 выд. 8, 15 Еланского участкового лесничества участок Еланский)	1200								
52.	деревня Ларина (граничит с кварталом 1, выд. 12-15 Байкаловского участкового лесничества урочище СПК «Ница»)	1300								
53.	деревня Долыганова (граничит с кварталами 71 выд. 4-6, 10, 14, 17, 19; 79 выд. 4, 5, 10, 13 Еланского участкового лесничества Байкаловского участка)	1100								Директор ООО «Уральская лесопромышленная компания» Толченов Дмитрий Владимирович +7 (912) 610-46-06
54.	деревня Большая Серкова (граничит с кварталом 31 выд. 3, 12, 13, 15 Байкаловского участкового лесничества урочище СПК «Родина»)		1320							Глава муниципального района Жуков Алексей Анатольевич +7 (34362) 2-01-51
55.	Иные, в том числе			23000					15,4	
56.	Автомобильная дорога граничит с землями лесного фонда (конкретизированная информация указана в таблице 5 раздела V плана тушения лесных пожаров на территории ГКУ СО «Байкаловское лесничество»)								12,0	ответственные лица, указаны в таблице 5 раздела V плана тушения лесных пожаров на территории ГКУ СО «Байкаловское лесничество»

1	2	3	4	5	6	7	8	9	10	11
57.	Посевные поля граничат с землями лесного фонда (конкретизированная информация указана в таблице 5 раздела V плана тушения лесных пожаров на территории ГКУ СО «Байкаловское лесничество»)			23000					3,4	
58.	Итого по муниципальному району	5600	1320	23000					15,4	
59.	Итого по лесничеству	42409	6020	42000					34,5	
60.	ГКУ СО «Березовское лесничество»									
61.	Березовский городской округ									
62.	Населенные пункты, в том числе	11300	145000							
63.	поселок Старопышминск (граничит с кварталами 85 выд. 1, 9, 21, 22; 91 выд. 4, 6, 9-11; 92 выд. 1, 2, 4, 5; 93 выд. 23-25, 27-29, 31, 32, 38; 94 выд. 3, 6, 10, 16; 31 выд. 1, 10, 26, 36; 46 выд. 30; 71 выд. 19 Березовского участкового лесничества Старопышминского участка)	4700								Начальник Березовского участка с функцией ЛПС-3 типа Уральской аннотации Квачев Николай Васильевич +7 (922) 159-82-01
64.		700								Директор ООО «Форест» Белов Михаил Владимирович +7 (963) 447-12-36
65.			7000							Заместитель главы городского округа Еловиков Антон Вадимович +7 (34369) 4-33-09
66.	поселок Солнечный (граничит с кварталами 48 выд. 9, 13, 14, 15, 16, 17, 25, 26, 28; 56 выд. 16, 17, 22, 30, 31, 73		4000							
67.	Лосиновского участкового лесничества Лосиновского участка)	1500								Директор ООО «Урал-Лес» Эндаков Алексей Владимирович +7 (34334) 5-72-27
68.	город Березовский (граничит с кварталами 24 выд. 1; 25 выд. 3, 5; 26 выд. 2, 3, 6; 27 выд. 8, 9; 28 выд. 8, 11, 12; 32 выд. 1, 8, 12, 14, 16, 17, 19, 20, 22, 31, 33; 33 выд. 5-7 Березовского участкового лесничества Березовского участка; 81 выд. 4-6, 9; 82 выд. 19, 22, 28; 90 выд. 5, 6, 8-11 Березовского участкового лесничества Старопышминского участка)	4400								Начальник Березовского участка с функцией ЛПС-3 типа Уральской аннотации Квачев Николай Васильевич +7 (922) 159-82-01
69.			7000							Заместитель главы городского округа Еловиков Антон Вадимович +7 (34369) 4-33-09
70.	поселок Становая (граничит с кварталами 75 выд. 2, 4, 5-8; 76 выд. 1, 2, 7, 11 Березовского участкового лесничества Сарapulьского участка)		3500							
71.	поселок Октябрьский (граничит с кварталами 176 выд. 3; 177 выд. 2, 6, 7, 12, 21 Монетного участкового лесничества Монетного участка)		3000							



1	2	3	4	5	6	7	8	9	10	11	
81.	поселок Монетный (границит с кварталами 68 выд. 4, 26, 28; 90 выд. 8, 19, 20; 93 выд. 7-10; 114 выд. 7, 9; 115 выд. 1, 3, 6, 9, 10; 118 выд. 1, 8, 10, 13; 137 выд. 7, 10, 15-17, 19, 22; 138 выд. 1-14, 21, 25, 19, 28; 160 выд. 3, 4, 6, 10, 11, 12, 24; 161 выд. 1-3, 6 Монетного участкового лесничества Монетного участка)		32000								
82.	Иные, в том числе	16000							21,1		
83.	СНТ «Пенсионер» СНТ «Жулановское» (границит с кварталами 29 выд. 1, 2; 30 выд. 6, 7, 9 Березовского участкового лесничества Березовского участка)	2200								Директор ООО «ЛесПром» Чубарков Алексей Александрович +7 (34369) 4-34-29	
84.	КП «Шиповню» (границит с кварталами 16 выд. 1-8, 10, 12; 20 выд. 1, 25 Березовского участкового лесничества Березовского участка; 6 выд. 18, 28, 31 Березовского участкового лесничества урочище ПСХК «Шилово») (Шилово)	4000								ИП Михайлов В.И. Михайлов Владимир Ильич +7 (922) 606-75-03	
85.	ЖСК «Европа» (границит с кварталами 37 выд. 22, 28, 15, 24, 25, 18, 29, 30; 38 выд. 22, 23, 25, 26, 28, 31, 32, 33, 34 Березовского участкового лесничества участок Березовский)	2000									
86.	ДНП «Станица» (границит с кварталами 11 выд. 1-6, 9, 10, 14, 15, 17; 12 выд. 1, 4, 5, 7, 9-13 Березовского участкового лесничества урочище ПСХК «Шилово») (Шилово)	7800								Директор ООО «КомплексТехМаркет» Новорок Богдан Васильевич +7 (922) 150-22-00	
87.	Автомобильная дорога границит с землями лесного фонда (конкретизированная информация указана в таблице 5 раздела V плана тушения лесных пожаров на территории ГКУ СО «Березовское лесничество»)								17,6	ответственные лица, указаны в таблице 5 раздела V плана тушения лесных пожаров на территории ГКУ СО «Березовское лесничество»	
88.	Свердловская железная дорога границит с землями лесного фонда (конкретизированная информация указана в таблице 5 раздела V плана тушения лесных пожаров на территории ГКУ СО «Березовское лесничество»)								3,5		
89.	Итого по городскому округу	27300	145000						21,1		
90.	городской округ Верхняя Пышма										
91.	Населенные пункты, в том числе	7100	23320								



1	2	3	4	5	6	7	8	9	10	11	
92.	поселок Красный Адуй (граничит с кварталами 29 выд. 36, 41; 36 выд. 6, 7, 33; 30 выд. 24, 28, 29, 30, 32, 33, 35; 31 выд. 1, 2, 12, 21, 39, 40, 43; 37 выд. 1, 7 Балтымского участкового лесничества Балтымского участка)	700									Начальник Березовского участка с функцией ЛПС-3 типа Уральской авиабазы Квачев Николай Васильевич +7 (922) 159-82-01
93.			2700							Начальник МКУ «Управление гражданской защиты городского округа Верхняя Пышма» Иванов Игорь Викторович +7 (34368) 4-84-80	
94.	поселок Половинный (граничит с кварталом 48 выд. 16-18, 20, 25, 26 Балтымского участкового лесничества Балтымского участка)		900							Начальник Березовского участка с функцией ЛПС-3 типа Уральской авиабазы Квачев Николай Васильевич +7 (922) 159-82-01	
95.		1100								Начальник Березовского участка с функцией ЛПС-3 типа Уральской авиабазы Квачев Николай Васильевич +7 (922) 159-82-01	
96.	поселок Вашты (граничит с кварталом 45 выд. 28 Балтымского участкового лесничества участок Балтымский)	400								Начальник Березовского участка с функцией ЛПС-3 типа Уральской авиабазы Квачев Николай Васильевич +7 (922) 159-82-01	
97.	поселок Кедровое (граничит с кварталом 53 выд. 11, 12 Балтымского участкового лесничества участок Балтымский)	2500								Директор ООО «Кедровский Лес» Иматов Андрей Рафаилович +7 (34368) 9-43-39	
98.			4550							Начальник МКУ «Управление гражданской защиты городского округа Верхняя Пышма» Иванов Игорь Викторович +7 (34368) 4-84-80	
99.	деревня Лебедева (граничит с кварталом 69 выд. 5, 36, 42 Мостовского участкового лесничества участок Мостовский)	2400								Начальник Березовского участка с функцией ЛПС-3 типа Уральской авиабазы Квачев Николай Васильевич +7 (922) 159-82-01	
100.	поселок Ромашка (граничит с кварталом 59 выд. 4, 13, 15, 20, 31, 34, 35, 37 Балтымского участкового лесничества Балтымского участка)		1300							Начальник МКУ «Управление гражданской защиты городского округа Верхняя Пышма» Иванов Игорь Викторович +7 (34368) 4-84-80	
101.	поселок Крутой (граничит с кварталом 24 выд. 7-9 Пышминского участкового лесничества Уралмашевского участка)		600							Начальник МКУ «Управление гражданской защиты городского округа Верхняя Пышма» Иванов Игорь Викторович +7 (34368) 4-84-80	

1	2	3	4	5	6	7	8	9	10	11
102.	поселок Залесье (граничит с кварталом 59 выд. 30, 31, 33, 35, 38, 1, 5, 10, 19, 22, 27, 23, 24, 25, 29 Пышминского участкового лесничества Верхне-Пышминского участка)		1200							
103.	поселок Зелёный Бор (граничит с кварталами 32 выд. 3, 4, 11; 35 выд. 2, 4, 6, 7 Пышминского участкового лесничества Верхне-Пышминского участка)		370							
104.	поселок Санаторный (граничит с кварталами 39 выд. 37; 44, 14, 15, 21, 22, 33-36 Пышминского участкового лесничества Верхне-Пышминского участка)		2200							
105.	поселок Шахты (граничит с кварталом 40 выд. 45, 46 Пышминского участкового лесничества Верхне-Пышминского участка)		1350							
106.	поселок Ольховка (граничит с кварталом 37 выд. 1, 2, 5, 13, 14, 27-31 Мостовского участкового лесничества Мостовского участка)		3760							
107.	поселок Глубокий Лог (граничит с кварталами 8 выд. 1, 3, 5, 7-11; 13 выд. 1-4, 12 Пышминского участкового лесничества Уральмашевского участка)		1280							
108.	поселок Соколовка (граничит с кварталом 1 выд. 44 Пышминского участкового лесничества Уральмашевского участка)		800							
109.	деревня Верхотурка (граничит с кварталом 33 выд. 15, 19, 23-26 Мостовского участкового лесничества Мостовского участка)		740							
110.	поселок Первомайский (граничит с кварталом 28 выд. 2, 11, 13, 15, 16 Мостовского участкового лесничества Мостовского участка)		570							
111.	деревня с предполагаемым наименованием Мостовка (граничит с кварталом 42 выд. 14, 17, 20, 36, 40, 50, 51 Мостовского участкового лесничества Мостовского участка)		770							
112.	поселок Сагра (граничит с кварталом 22 выд. 48, 49, 45, 43, 61 Среднеуральского участкового лесничества Среднеуральского участка)		1200							

1	2	3	4	5	6	7	8	9	10	11
113.	поселок Красный (граничит с кварталами 4 выд. 14, 23, 50, 52, 53, 55; 8 выд. 12 Пышминского участкового лесничества Уралмашевского участка)		3580							
114.	Итого по городскому округу	7100	23320							
115.	городской округ Среднеуральск									
116.	деревня Котляки, деревня Мурашки (граничит с кварталами 49 выд. 10, 17, 24, 33 Среднеуральского участкового лесничества участок Среднеуральской; 20 выд. 5, 6, 14, 15; 21 выд. 11, 16; 29 выд. 3, 5, 6, 8 Среднеуральского участкового лесничества урочище ПСХК «агрофирма Балтым»)		2650							Глава городского округа Зашляпин Андрей Аркадьевич +7 (34368) 7-38-95
117.	Итого по городскому округу		2650							
118.	Итого по лесничеству	34400	170970						21,1	
119.	ГКУ СО «Балымбаевское лесничество»									
120.	городской округ Реда									
121.	Населенные пункты, в том числе	15700	23000							
122.	город Реда (граничит с кварталами 82 выд. 21; 83 выд. 6, 13, 18, 22-26, 28-31, 33, 34; 97 выд. 9, 10, 12, 17, 20, 23, 24, 28, 29, 36, 37; 112 выд. 14; кв. 113 выд. 18, 21, 28-31; 131 выд. 1-5, 13, 37; 8 выд. 20, 21 Рединского участкового лесничества Рединского участка)	7900								Начальник Верх-Исетского участка с функциональ ЛПС-2 типа Уральской авиабазы Файгишев Виктор Геннадьевич +7 (912) 604-07-52
123.			8000							Глава городского округа Тейшева Ирина Анатольевна +7 (34397) 3-07-34
124.	поселок Ледянка (граничит с кварталами 12 выд. 1-8, 19; 13 выд. 1-8 Рединского участкового лесничества участок МСП «Сельхозпродукты»)		2000							Начальник Верх-Исетского участка с функциональ ЛПС-2 типа Уральской авиабазы Файгишев Виктор Геннадьевич +7 (912) 604-07-52
125.		6800								Директор ООО «Велес» Пономарев Владимир Викторович +7 (904) 985-38-56
126.	село Кулгурка (граничит с кварталами 131 выд. 11, 12, 25, 26; 132 выд. 1, 2, 22, 23, 37, 43; 148 выд. 4, 16, 45; 159 выд. 23; 158 выд. 37, 38 Дегтарского участкового лесничества Дегтарского участка)	1000								Глава городского округа
127.			6000							

1	2	3	4	5	6	7	8	9	10	11
128.	село Марининск (граничит с кварталами 5 выд. 2, 3, 9, 12; 17 выд. 7, 10, 15, 16, 30; 17 выд. 7, 10, 15, 16, 30; 31 выд. 6, 20 Марининского участкового лесничества Марининского участка)		5000							Тейшева Ирина Анатольевна +7 (34397) 3-07-34
129.	поселок Емелино (граничит с кварталом 62 выд. 14, 15, 20, 25 Ревдинского участкового лесничества Ревдинского участка)		1000							
130.	поселок Гусевка (граничит с кварталами 116 выд. 27, 28, 29, 19, 31, 36 Ревдинского участкового лесничества Ревдинского участка; 5 выд. 5, 6, 9 Октябрьского участкового лесничества)		2000							
131.	поселок Краснояр (граничит с кварталами 56 выд. 10, 19, 23, 33, 34; 67 выд. 8, 37, 34, 55 Марининского участкового лесничества Марининского участка)		5000							
132.	Иные, в том числе								1380	
133.	Автомобильная дорога граничит с землями лесного фонда (конкретизированная информация указана в таблице 5 раздела V плана тушения лесных пожаров на территории ГКУ СО «Билимбаевское лесничество»)								286,5	ответственные лица, указаны в таблице 5 раздела V плана тушения лесных пожаров на территории ГКУ СО «Билимбаевское лесничество»
134.	Свердловская железная дорога граничит с землями лесного фонда (конкретизированная информация указана в таблице 5 раздела V плана тушения лесных пожаров на территории ГКУ СО «Билимбаевское лесничество»)								8,5	
135.	Посевные поля граничат с землями лесного фонда (конкретизированная информация указана в таблице 5 раздела V плана тушения лесных пожаров на территории ГКУ СО «Билимбаевское лесничество»)								1085	
136.	Итого по городскому округу	15700	23000						1380	
137.	городской округ Первоуральск									
138.	Населенные пункты, в том числе	56800	3700							
139.	поселок Кузино (граничит с кварталами 126 выд. 6, 7, 15; 136 выд. 4, 8, 15; 146 выд. 1, 2, 3, 4 Кузинского участкового лесничества Кузинского участка)	5000								Начальник Верх-Исетского участка с функцией ЛПС-2 типа Уральской авиабазы

1	2	3	4	5	6	7	8	9	10	11
140.	деревня Трёка (граничит с кварталом 2 выд. 1 Кузинского участкового лесничества участка АПО «Чусовское»)	600								Файгилов Виктор Геннадьевич +7 (912) 604-07-52
141.	поселок Меркитасика (граничит с кварталом 60 выд. 17, 25 Кузинского участкового лесничества Кузинского участка)	600								
142.	поселок Шадрыка (граничит с кварталом 32 выд. 31, 37 Кузинского участкового лесничества участка АПО «Чусовское»)	600								
143.	село Новоалексеевское (граничит с кварталами 14 выд. 17, 36; 15 выд. 18 Первоуральского участкового лесничества участка СХПХ «Первоуральской»)	1200								
144.	деревня Старые Решёты (граничит с кварталами 53 выд. 1, 2, 6, 10; 51 выд. 34, 35, 36, 37, 38, 41 Северского участкового лесничества Северского участка; 35 выд. 2, 15, 17, 18, 35 Решетского участкового лесничества Решетского участка)	2400								
145.	поселок Флос (граничит с кварталами 67 выд. 10, 14, 6, 7, 18, 21; 68 выд. 5, 9; 79 выд. 9, 10, 11, 12 Решетского участкового лесничества Решетского участка)	4000								
146.	поселок Канал (граничит с кварталом 15 выд. 50, 51 Первоуральского участкового лесничества участка СХПХ «Первоуральской»)	500								
147.	город Первоуральск (граничит с кварталами 98 выд. 24, 25; 102 выд. 9, 10, 12, 16, 23, 24, 25, 26, 33; 103 выд. 59, 2, 33; 107 выд. 15, 16, 18, 38; 108 выд. 9, 3, 19, 20 Первоуральского участкового лесничества Первоуральского участка)	6310								
148.	поселок Билимбай (граничит с кварталами 131 выд. 10, 11, 12, 19, 21, 25, 29; 142 выд. 1, 2, 4, 5, 10, 11, 19; 165 выд. 2, 5, 31 Билимбаевского участкового лесничества Билимбаевского участка; 6 выд. 37; 7 выд. 6, 8, 9, 10, 11, 12, 14; 8 выд. 32, 33, 34; 9 выд. 4, 7, 8, 10, 15, 25, 60 Билимбаевского участкового лесничества участка СХПХ «Битимский»)	21240								

1	2	3	4	5	6	7	8	9	10	11
149.	поселок Хрустальная (граничит с кварталами 35 выд. 24-27, 34 Первоуральского участкового лесничества участка СХПХ «Первоуральской»)	400								
150.	поселок Ильмовка (граничит с кварталами 182 выд. 1, 3, 5, 7, 15; 181 выд. 24; 114 выд. 25; 115 выд. 23 Подволошинского участкового лесничества Подволошинского участка)		200							Глава городского округа Кабец Игорь Валерьевич +7 (3439) 64-85-40
151.	поселок Дидино (граничит с кварталами 143 выд. 1, 2, 3, 5, 6, 7, 8, 9, 10, 12 Подволошинского участкового лесничества Подволошинского участка)	4300								Директор ООО «Леспромматериаль» Козлов Илья Алексеевич +7 (922) 02-77-774
152.	деревня Черемша (граничит с кварталами 159 выд. 8; 168 выд. 20 Подволошинского участкового лесничества Подволошинского участка)		3500							Глава городского округа Кабец Игорь Валерьевич +7 (3439) 64-85-40
153.	поселок Новая Трёка (граничит с кварталами 109 выд. 13; 101 выд. 26; 93 выд. 29, 30; 144 выд. 8, 11; 133 выд. 11 Новоуткинского участкового лесничества Крутихинского участка)	1500								Директор ООО «Черемша» Киселев Василий Валерьевич +7 (902) 26-26-873
154.	поселок Новоуткинск (граничит с кварталом 25 выд. 82, 47, 48, 49 Кузинского участкового лесничества участка АПО «Чусовское»)	6000								Директор ЗАО ТПФ «ЮТ» Манекина Анна Карповна +7 (34335) 5-50-83
155.	Итого по городскому округу	56800	3700							Директор ООО «Предприятие «Алты Екатеринбург» Киселев Евгений Валерьевич +7 (902) 26-26-873
156.										
157.										городской округ Дегтярск
158.	Населенные пункты, в том числе	29580	3800							
159.	город Дегтярск (граничит с кварталами 70 выд. 38; 61 выд. 26; 95 выд. 34; 112 выд. 32; 113 выд. 23; 75 выд. 1, 2, 3, 5, 9, 10; 55 выд.13, 15, 17, 18, 23; 45 выд. 1, 22, 43, 55; 89 выд. 4, 5, 9, 10 Дегтярского участкового лесничества Дегтярского участка; 83 выд. 4, 8, 12, 16, 25, 27; 93 выд. 8, 9, 22, 36, 29, 33, 34; 82 выд. 15, 14, 13, 12, 11, 29; 62 выд. 9, 8, 18, 26, 27; 63 выд. 4, 17, 20; 68 выд. 6, 15, 19, 29; 70 выд. 21, 22, 30, 25, 27, 28, 29; 121 выд. 5, 6, 8, 9,	24580								Начальник Верх-Исетского участка с фундацией ЛПС-2 типа Уральской авиабазы Файтгилев Виктор Геннадьевич +7 (912) 604-07-52
160.		2000								ИП Бекиров Михаил Рефатович +7 (904) 544-45-64

1	2	3	4	5	6	7	8	9	10	11	
161.	10, 17, 21, 22, 28, 26, 33, 34, 35; 69 выд. 1, 2, 10, 13, 14, 15, 16, 20, 22, 23; 94 выд. 1, 2, 5, 9, 6, 7, 3; 101 выд. 1, 8, 9, 17, 18, 3, 4, 5, 6; 102 выд. 1, 2; 95 выд. 1, 2, 10, 14; 85 выд. 1, 6, 3, 4; 120 выд. 7, 17, 11, 18, 26, 27 Октябрьского участкового лесничества Октябрьского участка)	3000									Директор ООО «Мебельная фабрика Выва» Волков Дмитрий Вячеславович +7 (922) 61-17-819
162.	поселок Чусовая (граничит с кварталами 62 выд. 30, 47, 48, 24, 52; 71 выд. 9, 25, 7, 16, 20, 26 Дегтярского участкового лесничества Дегтярского участка)		1800								Глава городского округа Пильников Вадим Олегович +7 (34397) 6-01-39
163.	поселок Вязовая (граничит с кварталами 93 выд. 22, 24, 31, 41, 51, 52, 53; 94 выд. 1, 2, 3, 23, 31, 33 Дегтярского участкового лесничества Дегтярского участка)		1400								
164.	поселок Бережок (граничит с кварталами 1 выд. 22, 24, 31, 41, 51, 52, 53; 94 выд. 1-3, 23, 31, 33 Дегтярского участкового лесничества участок Дегтярский)		600								
165.	Итого по городскому округу	29580	3800								
166.	Итого по лесничеству	102080	30500							1380	
167.	ГКУ СО «Верхотурское лесничество»										
168.	городской округ Верхотурский										
169.	Населенные пункты, в том числе	6750	32500								
170.	село Прокопьевская Салда (граничит с кварталом 73 выд. 6, 9 Прокоп-Салдинского участкового лесничества)	2000									Начальник Верхотурского участка с функцией ЛПС-3 типа Уральской авиабазы Захаров Алексей Александрович +7 (34389) 2-17-01
171.	город Верхотурье (граничит с кварталами 61 выд. 3, 6, 7, 9, 18, 19; 62 выд. 2, 4, 5, 6, 7, 12 Ступинского участкового лесничества Верхотурского участка)	4750									
172.			7000								Глава городского округа Лиханов Алексей Геннадьевич +7 (34389) 2-27-03
173.	поселок Привокзальный (граничит с кварталами 27 выд. 7, 12; 28 выд. 3, 9, 14, 16, 17, 18, 19 Ступинского участкового лесничества Верхотурского участка)		14000								
174.	поселок Косолманка (граничит с кварталом 153 выд. 8, 9 Косолманского участкового лесничества Косолманского участка)		3000								Глава городского округа Лиханов Алексей Геннадьевич +7 (34389) 2-27-03

1	2	3	4	5	6	7	8	9	10	11
175.	поселок Карпунинский (граничит с кварталами 15 выд. 3, 7, 17, 18, 25, 24 Косолманского участкового лесничества СПК «Кордожовское»; 10 выд. 9, 10, 5, 6 Верхотурского участкового лесничества ТОО «Дерабинское»)		5000							
176.	село Дерабино (не граничит с гослесфондом)		3500							
177.	Иные, в том числе			56400					241,9	
178.	Посевные поля граничит с землями лесного фонда (конкретизированная информация указана в таблице 5 раздела V плана тушения лесных пожаров на территории ГКУ СО «Верхотурское лесничество»)			41000					14,9	ответственные лица, указаны в таблице 5 раздела V плана тушения лесных пожаров на территории ГКУ СО «Верхотурское лесничество»
179.	Автомобильная дорога общего пользования граничит с землями лесного фонда (конкретизированная информация указана в таблице 5 раздела V плана тушения лесных пожаров на территории ГКУ СО «Верхотурское лесничество»)								100	
180.	Свердловская железная дорога граничит с землями лесного фонда (конкретизированная информация указана в таблице 5 раздела V плана тушения лесных пожаров на территории ГКУ СО «Верхотурское лесничество»)			15400					127	
181.	Итого по городскому округу	6750	32500	56400					241,9	
182.	Нижнетуринский городской округ									
183.	Населенные пункты, в том числе	3000	4400							
184.	деревня Новая Тура, поселок Шуркюно (граничит с кварталами 119 выд. 19; кв. 120 выд. 18 Нижнетуринского участкового лесничества участок Исаковский)	2000								Начальник Верхотурского участка с функцией ЛПС-3 типа Уральской авиабазы Захаров Алексей Александрович +7 (34389) 2-17-01
185.	поселок Артельный (граничит с кварталами 113 выд. 15, 21, 24, 37; 114 выд. 7, 8, 15, 19, 30 Нижнетуринского участкового лесничества Исовского участка)	1000								Генеральный директор ООО «Синергия» Бондарев Игорь Эдуардович +7 (912) 21-52-910
186.			500							Глава городского округа Стасёнок Алексей Викторович +7 (34342) 2-77-11



1	2	3	4	5	6	7	8	9	10	11
187.	поселок Большая Вья, поселок Верх-Ис, поселок Косья, поселок Платина, поселок Сигнальный (не граничат с гослесфондом)		3900							
188.	Итого по городскому округу	3000	4400							
189.	<b>Качканарский городской округ</b>									
190.	Населенные пункты, в том числе		1500							
191.	поселок Именновский (граничит с кварталами 90 выд. 23, 24, 26; 91 выд. 19, 20; 96 выд. 2-7 Качканарского участкового лесничества Качканарского участка)		1500							Староста поселка Костин Иван Сергеевич +7 (953) 056-69-80
192.	Итого по городскому округу		1500							
193.	Итого по лесничеству	9750	38400	56400					241,9	
194.	<b>ГКУ СО «Гаринское лесничество»</b>									
195.	<b>Гаринский городской округ</b>									
196.	Населенные пункты, в том числе	63000	28930						18,2	
197.	п.г.т. Гарн (граничит с кварталами 63 выд. 3, 4, 6-11, 13, 16, 19; 64 выд. 10, 15; 137 выд. 4, 8, 9, 10; 150 выд. 12, 15, 16, 18, 20; 176 выд. 2-6; 62 выд. 16, 17, 18; 91 выд. 5, 6, 8; 101 выд. 1, 3, 7, 9 Андрюшинского участкового лесничества участка совхоз «Гаринский»)	19160								Начальник Гаринского участка с функцией ЛПС-1 типа Уральской аннабазы Поспелов Сергей Васильевич +7 (343) 872-17-57
198.			11430						6,8	Глава городского округа Величко Сергей Евгеньевич +7 (34387) 2-14-22
199.	поселок Горный (граничит с кварталами 15 выд.1-3; 23 выд. 3-6, 8, 9, 14, 17; 46 выд. 1-3; 47 выд. 1-3; 48 выд.2, 4-7; 49 выд. 4, 7, 11, 12; 52 выд. 15 Андрюшинского участкового лесничества участком совхоз «Гаринский»)		1100							
200.		27470								Начальник Гаринского участка с функцией ЛПС-1 типа Уральской аннабазы Поспелов Сергей Васильевич +7 (343) 872-17-57
201.	село Андрюшино (граничит с кварталами 97 выд. 5, 7, 9; 99 выд. 11, 17, 20, 21, 22, 26, 28; 76 выд. 5, 11, 17; 77 выд. 12, 17, 25; Андрюшинского участкового лесничества участка совхоз «Северный»)	8630								
202.			1600						0,6	Глава городского округа Величко Сергей Евгеньевич +7 (34387) 2-14-22
203.	деревня Нихвор (граничит с кварталами 16 выд.7; 34 выд. 2, 4, 5, 7; 36 выд. 1; 69 выд. 1, 3, 4; 38 выд. 3, 5, 6, 10 Андрюшинского участкового лесничества участка совхоз «Северный»)	7740								Начальник Гаринского участка с функцией ЛПС-1 типа Уральской аннабазы Поспелов Сергей Васильевич +7 (343) 872-17-57

1	2	3	4	5	6	7	8	9	10	11
204.			3100						1,8	Глава городского округа Величко Сергей Евгеньевич +7 (34387) 2-14-22
205.	деревня Шантальская (граничит с кварталом 113 выд. 12, 14, 21, 22 Вагильского участкового лесничества Вагильского участка)		2000						1,2	
206.	село Ерёмно (граничит с кварталом 130 выд. 67 Пельмского участкового лесничества Ерёминского участка)		2200						1,2	
207.	село Шабурово (граничит с кварталом 80 выд. 1-4, 6, 12, 13, 18, 19 Шабуровского участкового лесничества Шабуровского участка)		5000						3	
208.	деревня Мочвицкая (граничит с кварталами 15 выд. 7, 8; 16 выд. 1, 7, 8 Андрюшинского участкового лесничества участка совхоз «Северный»)								0,6	
209.	деревня Круторечка (граничит с кварталом 57 выд. 5, 6 Андрюшинского участкового лесничества участка совхоз «Северный»)		2500						1,2	
210.	поселок Новый Вагиль (граничит с кварталами 72 выд. 38, 41; 73 выд. 26, 28, 31 Липкинского участкового лесничества Липкинского участка)								1,8	
211.	Иные, в том числе								67,8	ответственные лица, указаны в таблице 5 раздела V плана тушения лесных пожаров на территории ГКУ СО «Верхотурское лесничество»
212.	Автомобильная дорога общего пользования граничит с землями лесного фонда (конкретизированная информация указана в таблице 5 раздела V плана тушения лесных пожаров на территории ГКУ СО «Гаринское лесничество»)								67,8	
213.	Итого по городскому округу	63000	28930						86	
214.	Итого по лесничеству	63000	28930						86	
215.	ГКУ СО «Егоршинское лесничество»									
216.	Артемовский городской округ									
217.	Населенные пункты, в том числе	14000	73810							
218.	село Большое Трифоново (граничит с кварталами 6 выд. 1; 7 выд. 3, 4, 5, 6, 7, 8, 9, 10 Артемовского участкового лесничества урочище ПСХК «Артемовский»; 104 выд. 13 Артемовского участкового лесничества Артемовский участок)	2000								Начальник Егоршинского участка с функцией ЛПС-1 типа Уральской авиабазы Серетюк Олег Николаевич +7 (34363) 2-14-39
219.			1000							Глава городского округа Самочернов Андрей Вячеславович +7 (34363) 2-41-51
220.	деревня Малое Трифоново (не граничит с гослесфондом)		600							

1	2	3	4	5	6	7	8	9	10	11	
221.	поселок Буланыч (граничит с кварталами 15 выд. 15-18, 21-25; 20 выд. 1, 2, 11, 12, 14, 17, 20, 21, 26, 27; 21 выд. 45, 46; 27 выд. 1, 3, 4, 23, 24; 36 выд.1 Буланычского участкового лесничества Буланычский участок)		8000								
222.		4000								Начальник Егоршинского участка с функцией ЛПС-1 типа Уральской авиабазы Серетюк Олег Николаевич +7 (34363) 2-14-39	
223.	село Покровское (граничит с кварталами 9 выд. 1, 2, 4, 5, 7, 37; 10 выд. 18, 6, 13, 11, 29 Артемовского участкового лесничества урочище ТОО «Покровское»)	8000								Генеральный директор ООО «Аврора» Гузайрова Тамара Михайловна +7 (34338) 6-00-11	
224.			20000							Глава городского округа Самочернов Андрей Вячеславович +7 (34363) 2-41-51	
225.	село Шогринское, поселок Красногвардейский, поселок Сосновый Бор, село Мироново, деревня Бучино, деревня Родники, село Липино, деревня Луговая, поселок Незевай (не граничат с гослесфондом)		44210								
226.	Иные, в том числе	3250		5900					935,88		
227.	ДОЛ «Зеленый луг» Дирекции социальной сферы Свердловской железной дороги – филиал ОАО «РЖД» (граничит с кварталом 45 выд. 1, 10 Артемовского участкового лесничества участок Артемовский)	450								Директор ООО «Лесное» Волокитин Владимир Петрович +7 (34363) 2-06-45	
228.	МУП Артемовского городского округа «Загородный оздоровительный комплекс имени Павлика Морозова» Санаторный лагерь круглогодичного действия «Салют»	2000								Директор ООО «Береза» Кузьминых Михаил Петрович +7 (950) 648-29-01	
229.	(граничит с кварталами 33 выд. 71, 72 Красногвардейского участкового лесничества урочище совхоз «Красногвардейский»; 104 выд. 13 Артемовского участкового лесничества участок Артемовский)	800								Начальник Егоршинского участка с функцией ЛПС-1 типа Уральской авиабазы Серетюк Олег Николаевич +7 (34363) 2-14-39	
230.	Автомобильная дорога общего пользования граничит с землями лесного фонда (конкретизированная информация указана в таблице 5 раздела V плана тушения лесных пожаров на территории ГКУ СО «Егоршинское лесничество»)								93,88	ответственные лица, указаны в таблице 5 раздела V плана тушения лесных пожаров на территории ГКУ СО «Егоршинское лесничество»	



1	2	3	4	5	6	7	8	9	10	11
245.	Итого по городскому округу	4690	7500					5,8	105,22	
246.	городской округ Пельым									
247.	Населенные пункты, в том числе		700							
248.	п.г.т. Пельым, поселок Атымья (не граничат с госфондом)		700							Глава городского округа Алиев Шахотт Тухаевич +7 (34386) 4-52-05
249.	Итого по городскому округу		700							
250.	Итого по лесничеству	4690	8200					5,8	105,22	
251.	ГКУ СО «Ирбитское лесничество»									
252.	Ирбитское муниципальное образование									
253.	Населенные пункты, в том числе	1830	78336							
254.	поселок Курынский (граничит с кварталом 16 выд. 1, 3, 4, 2 Нирицкого участкового лесничества урочище колхоз «Искра»)	830								Начальник Ирбитского участка с функцией ЛПС-1 типа Уральской авиабазы Рыбкин Владимир Сергеевич +7 (903) 085-49-35
255.			640							Глава муниципального образования Никифоров Алексей Валерьевич +7 (34355) 6-29-48
256.	деревня Мельникова (граничит с кварталом 34 выд. 8, 9, 10, 11, 12, 40, 42 Зайковского участкового лесничества урочище СПК «Колос»)	500								Председатель СПК «Колос» Игнатьев Сергей Георгиевич +7 (34355) 5-41-93
257.	деревня Речкалова (граничит с кварталом 9 выд. 11, 17 Зайковского участкового лесничества урочище колхоз «Дружба»)	500								Председатель СПК «Колхоз Дружба» Речкалов Антон Михайлович +7 (343) 555-17-21
258.	поселок Лопатково (граничит с кварталами 45 выд. 33, 34; 46 выд. 33, 34; 58 выд. 18, 23, 14, 6; 59 выд. 5, 7; 60 выд. 7, 4, 8; 76 выд. 25, 26; 77 выд. 13, 15; 93 выд. 5, 10, 18; 94 выд. 1, 2; 95 выд. 3 Лопатковского участкового лесничества Лопатковского участка)		4210							Глава муниципального образования Никифоров Алексей Валерьевич +7 (34355) 6-29-48



1	2	3	4	5	6	7	8	9	10	11
266.	Посевные поля граничат с землями лесного фонда (конкретизированная информация указана в таблице 5 раздела V плана тушения лесных пожаров на территории ГКУ СО «Ирбитское лесничество»)			275000					195	
267.	Итого по муниципальному образованию	5660	78336	275000					375,5	
268.	Итого по лесничеству	5660	78336	275000					375,5	
269.	ГКУ СО «Камышловское лесничество»									
270.	муниципальное образование «Зареченское сельское поселение»									
271.	Населенные пункты, в том числе		16650							
272.	деревня Бараникова (граничит с кварталом 141 выд. 1, 3 Городского участкового лесничества участок Городской)		6500							Глава муниципального образования Михаленко Владимир Вячеславович +7 (34375) 4-11-95
273.	деревня Заречная (граничит с кварталами 142 выд. 11, 10, 12, 1; 143 выд. 1, 2, 3, 9, 14 Городского участкового лесничества участок Городской)		3350							
274.	село Реутинское (граничит с кварталом 12 выд. 1-6, 8, 11-13, 22 Камышловского участкового лесничества урочище ГУСХП «Камышловский»)		2500							
275.	поселок Новый (граничит с кварталом 2 выд. 1, 4 Камышловского участкового лесничества урочище ГУСХП «Камышловский»)		2000							
276.	деревня Коровякова (граничит с кварталом 140 выд. 2, 10, 13, 16 Городского участкового лесничества участок Городской)		2300							
277.	Итого по муниципальному образованию		16650							
278.	муниципальное образование «Обуховское сельское поселение»									
279.	Населенные пункты, в том числе	17080	9000							
280.	село Обуховское (граничит с кварталами 36 выд. 12, 6, 11, 10, 5, 4, 1, 3, 2; 37 выд. 2, 8 Городского участкового лесничества участок Городской)		4500							Глава МО «Обуховское сельское поселение» Верхорубов Владимир Иванович +7 (34375) 3-28-85
281.	село Захаровское (граничит с кварталом 3 выд. 36, 37 Камышловского участкового лесничества участок АОЗТ «Захаровское»)		1500							Заместитель главы Администрации Фертиков Алексей Викторович +7 (34375) 3-51-37
282.	поселок Машк (граничит с кварталом 6 выд. 1, 2, 4, 6, 13-15, 17, 24, 33, 36 Камышловского участкового лесничества урочище СХПК «Надежда»)		3000							Директор МУП ЖКХ Камышловского сельского поселения Панасюк Василий Дмитриевич +7 (34375) 4-11-82

1	2	3	4	5	6	7	8	9	10	11
283.		3480								Начальник Камышловского участка с функцией ЛПС-1 типа Уральской авиабазы Узорова Ольга Юрьевна +7 (903) 084-55-38
284.	деревня Куваева (граничит с кварталами 20 выд. 17, 27, 28; 24 выд. 4-7, 13, 18, 23; 31 выд. 8, 11-14, 17, 25; 24 выд. 22, 27 Камышловского участкового лесничества урочище АОЗТ «Захаровское»)	7600								
285.	деревня Которова (граничит с кварталом 21 выд. 20, 39; 10 выд. 6; 24 выд. 27 Камышловского участкового лесничества ЗАО совхоз «Скатинский»)	6000								
286.	Иные, в том числе		390	268620					10,5	ответственные лица, указаны в таблице 5 раздела V плана тушения лесных пожаров на территории ГКУ СО «Камышловское лесничество»
287.	Автомобильная дорога общего пользования граничит с землями лесного фонда (конкретизированная информация указана в таблице 5 раздела V плана тушения лесных пожаров на территории ГКУ СО «Камышловское лесничество»)								10,5	
288.	Свердловская железная дорога граничит с землями лесного фонда (конкретизированная информация указана в таблице 5 раздела V плана тушения лесных пожаров на территории ГКУ СО «Камышловское лесничество»)		390							
289.	Посевные поля граничат с землями лесного фонда (конкретизированная информация указана в таблице 5 раздела V плана тушения лесных пожаров на территории ГКУ СО «Камышловское лесничество»)			268620						
290.	Итого по муниципальному образованию	17080	9390	268620					10,5	
291.	муниципальное образование «Галинское сельское поселение»									
292.	Населенные пункты, в том числе	5700	1600							
293.	село Галинское (граничит с кварталом 18 выд. 45, 48, 49, 54, 55, 59, 66, 64 Камышловское участковое лесничество урочище АОЗТ «Галинское»)		1600							Глава муниципального образования Шумакова Анжелика Анатольевна +7 (34375) 4-45-72
294.	поселок Рассвет (граничит с кварталами 34 выд. 3-8, 15; 36 выд. 3, 5, 7, 9, 10, 12-14 Камышловского участкового лесничества урочище АОЗТ «Кочневское»)	5700								Начальник Камышловского участка с функцией ЛПС-1 типа Уральской авиабазы Узорова Ольга Юрьевна +7 (903) 084-55-38
295.	Итого по муниципальному образованию	5700	1600							
296.	муниципальное образование «Калиновское сельское поселение»									
297.	Населенные пункты, в том числе		24000							



1	2	3	4	5	6	7	8	9	10	11
298.	деревня Ялуиона (граничит с кварталом 4 выд. 16, 14 Камышловского участкового лесничества урочище СХПК «Надежда»)		8000							Глава муниципального образования Зверева Ольга Александровна +7 (34375) 4-11-95
299.	поселок Еланский (граничит с кварталом 12 выд. 1, 3, 6, 7, 11, 12, 14 Камышловского участкового лесничества урочище АОЗТ «Калиновское»)		2000							
300.	село Калиновское (граничит с кварталом 1 выд. 12, 13, 5, 6, 14, 15, 10, 11, 17 Камышловского участкового лесничества урочище СХПК «Надежда»)		14000							
301.	Итого по муниципальному образованию		24000							
302.	Пышминский городской округ									
303.	Населенные пункты, в том числе	14470							6,0	
304.	поселок Крутовский (граничит с кварталом 23 выд. 30, 17, 19-22 Четкаринское участковое лесничество, участок Мостовской)								6,0	Глава городского округа Соколов Виктор Васильевич +7 (34372) 2-11-65
305.	деревня Трубина (граничит с кварталами 26 выд. 4-6, 14, 18, 19; 27 выд. 3, 4, 6-11 Четкаринского участкового лесничества участок 1-Южный)	5320								Начальник Камышловского участка с функциональ ЛПС-1 типа ГБУ СО «Уральская база авиационной охраны лесов» Узорова Ольга Юрьевна +7 (903) 084-55-38
306.	деревня Речелга (граничит с кварталом 56 выд. 15, 16, 26, 27-30, 32-33, 35, 36, 38, 39, 41-43, 45-49 Четкаринского участкового лесничества участок Мостовской)	9150								
307.	Итого по городскому округу	14470	0						6,0	
308.	Итого по лесничеству	37250	51640	268620					16,5	
309.	ГКУ СО «Каргинское лесничество»									
310.	Североуральский городской округ									
311.	Населенные пункты, в том числе	2500	10000							
312.	поселок Сосьва (граничит с кварталом 93 выд. 27, 34, 35, 36, 25 Всеволодского участкового лесничества участок Сосьвинский)	2500								Начальник Каргинского участка с функциональ ЛПС-3 типа Уральской авиабазы Травкин Артем Сергеевич +7 (950) 645-49-41
313.	село Всеволодо-Благодатское (граничит с кварталами 93 выд. 26, 28, 29, 31, 33; 107 выд. 2, 5, 6, 38, 7, 5, 1 Всеволодского участкового лесничества Всеволодского участка)		5000							Глава городского округа Матюшенко Василий Петрович +7 (34380) 2-44-65
314.	поселок Черёмухово (граничит с кварталом 85 выд. 6, 7, 17; 84 выд. 23; 86 выд. 7, 8, 2, 9, 12 Черёмуховского участкового лесничества Черёмуховского участка)		2000							



1	2	3	4	5	6	7	8	9	10	11
330.	городской округ Карпинск									
331.	Населенные пункты, в том числе		1500							
332.	поселок Веселовка (граничит с кварталами 38 выд. 2, 5, 7, 9, 22, 24; 39 выд. 1, 2, 4, 5; 20 выд. 15; 18 выд. 20, 26, 22 Веселовского участкового лесничества Веселовского участка)		1500							Глава городского округа Клопов Андрей Алексеевич +7 (34383) 3-28-30
333.	Иные, в том числе	550								
334.	МАУ «Оздоровительный загородный лагерь «Светлячок» граничит с кварталом 51 выд. 21, 14 Веселовского участкового лесничества участок Веселовский)	550								Начальник Карпинского участка с функцией ЛПС-3 типа Уральской аннбазы Травкин Артем Сергеевич +7 (950) 645-49-41
335.	Итого по городскому округу	550	1500							
336.	Итого по лесничеству	4650	16400						91,99	
337.	ГКУ СО «Красноуфимское лесничество»									
338.	Муниципальное образование Красноуфимский округ									
339.	Населенные пункты, в том числе	11300	4600							
340.	поселок Сарана (граничит с кварталами 65 выд. 14, 12, 9, 11, 10; 64 выд. 12, 18; 69 выд. 6, 5, 9, 10, 14, 16, 21, 18; 70 выд. 1, 2, 4, 5, 8; 77 выд. 1, 5, 2, 4, 18; 92 выд. 4, 3, 1, 2, 7, 6, 10; 91 выд. 14, 5, 4, 1, 2; 57 выд. 9, 11, 12, 17, 19, 21 Нижне-Саранского участкового лесничества Нижне-Саранского участка)		4600							Глава муниципального образования Ряписов Олег Викторович +7 (34394) 2-46-06
341.		4600								Директор ООО «Лесхоз» Абсалымов Олег Валентинович +7 (34394) 2-16-85
342.	деревня Марийской Усть-Маш (граничит с кварталом 3 выд. 79, 80, 82, 88-90, 92 Усть-Машского участкового лесничества урочище ТОО «Юбилейное»)	2000								Директор КХ «Астра» Акушев Николай Федорович +7 (34394) 3-32-18
343.	село Рахмангулово (граничит с кварталами 13 выд. 6, 7; 15 выд. 25, 26 Пригородного участкового лесничества урочище ТОО «Рахмангуловское»)	4700								Начальник Красноуфимского участка с функцией ЛПС-1 типа Уральской аннбазы Гостюхин Александр Михайлович +7 (950) 549-42-02
344.	Итого по городскому округу	11300	4600							
345.	Артинский городской округ									
346.	Населенные пункты, в том числе	18000	11000							



1	2	3	4	5	6	7	8	9	10	11
359.	деревня Сарга (граничит с кварталами 10 выд. 23; 25 выд. 1, 2 Афанасьевского участкового лесничества урочище СПК «Афанасьевский»)	2800								
360.	поселок Заря (граничит с кварталом 115 выд. 7, 6, 13, 23, 25, 33, 40 Афанасьевского участкового лесничества Ачитского участка)	2000								
361.	<b>Итого по городскому округу</b>	<b>15800</b>	<b>6000</b>							
362.	<b>городской округ Красноуфимск</b>									
363.	Населенные пункты, в том числе	9620	4000							
364.	город Красноуфимск (граничит с кварталом 2 выд. 7, 8, 11 Пригородного участкового лесничества урочище Селекционная станция, 25 выд. 10, 12, 7, 13, 14 Пригородного участкового лесничества участок Красноуфимский)	8620								Начальник Красноуфимского участка с функцией ЛПС-1 типа Уральской авиабазы Гостишкин Александр Михайлович +7 (950) 549-42-02
365.		1000								ИП Онучина Л.И. Онучина Любовь Ивановна +7 (904) 387-26-78
366.			2000							Глава городской округ Артемьевских Вадим Валерьевич +7 (34394) 2-25-10
367.	поселок Пудлинговый (граничит с кварталом 103 выд. 8, 6, 2, 3, 13, 11, 16, 10 Нижне-Саранинского участкового лесничества Нижне-Саранинского участка)		2000							
368.	Иные, в том числе			187100					863,85	
369.	Автомобильная дорога общего пользования граничит с землями лесного фонда (конкретизированная информация указана в таблице 5 раздела V плана тушения лесных пожаров на территории ГКУ СО «Красноуфимское лесничество»)								644,05	ответственные лица, указаны в таблице 5 раздела V плана тушения лесных пожаров территории ГКУ СО «Красноуфимское лесничество»
370.	Посевные поля граничат с землями лесного фонда (конкретизированная информация указана в таблице 5 раздела V плана тушения лесных пожаров на территории ГКУ СО «Красноуфимское лесничество»)			187100					219,8	
371.	<b>Итого по городскому округу</b>	<b>9620</b>	<b>4000</b>	<b>187100</b>					<b>863,85</b>	
372.	<b>Итого по лесничеству</b>	<b>54720</b>	<b>25600</b>	<b>187100</b>					<b>863,85</b>	
373.	<b>ГКУ СО «Кушвинское лесничество»</b>									
374.	<b>Кушвинский городской округ</b>									
375.	Населенные пункты, в том числе	1300	8120							

1	2	3	4	5	6	7	8	9	10	11
376.	деревня Кедровка (граничит с кварталами 147 выд. 4, 5, 20; 145 выд. 16, 19, 20, 21, 22; 171 выд. 4, 5, 7, 9, 42, 44 Кушвинского участкового лесничества Кедровского участка)	1300								Начальник Кушвинского участка с функцией ЛПС-3 типа Уральской авиабазы Чистиков Павел Семенович +7 (953) 046-87-80
377.	поселок Орулиха (граничит с кварталом 130 выд. 1, 17-20, 23 Баранчинского участкового лесничества Баранчинского участка)		1500							Глава городского округа Слепухин Михаил Владимирович +7 (34344) 2-57-27
378.	поселок Азиатская (граничит с кварталами 139 выд. 40, 39; 140 выд. 17, 18, 19, 23, 21; 141 выд. 21, 18, 16, 21, 20, 21; 163 выд. 22, 36, 27, 31, 8, 7, 2, 3, 31, 35 Азиатского участкового лесничества Азиатского участка)		4720							
379.	поселок Хребет-Уральский (граничит с кварталом 107 выд. 6, 11, 13, 5, 1, 2, 3, 5, 12, 13 Азиатского участкового лесничества Азиатского участка)		1900							
380.	Итого по городскому округу	1300	8120							
381.	городской округ Красноуральск									
382.	Населенные пункты, в том числе		4200							
383.	поселок Дачный (граничит с кварталами 179 выд. 13, 17; 189 выд. 4, 5; 191 выд. 1 Красноуральского участкового лесничества Красноуральского участка)		960							Глава городского округа Кузьминых Дмитрий Николаевич +7 (34343) 2-11-25
384.	поселок Краснодольский (граничит с кварталами 190 выд. 32, 35, 36; 191 выд. 59, 58, 50, 49, 36, 38, 32, 38, 39, 41, 42; 192 выд. 28, 34, 32, 33, 26, 27, 24, 13, 15, 20, 21, 23, 22; 193 выд. 15, 16, 18, 20, 21, 22; 194 выд. 19, 22, 36, 38, 50, 43, 51, 61; 195 выд. 6, 19, 20, 55 Красноуральского участкового лесничества Красноуральского участка)		480							
385.	поселок Никольский (граничит с кварталами 187 выд. 2, 4; 189 выд. 2, 8 Салдинского участкового лесничества Салдинского участка)		1760							
386.	деревня Ясыа (граничит с кварталами 268 выд. 37; 269 выд. 26, 27, 16, 15, 17 Салдинского участкового лесничества Салдинского участка)		1000							
387.	Итого по городскому округу		4200							
388.	Городской округ Верхняя Тура									
389.	Населенные пункты, в том числе		350							

1	2	3	4	5	6	7	8	9	10	11
390.	город Верхняя Тура (граничит с кварталом 41 выд. 2-4 Азиатского участкового лесничества урочище ООО «Земледелец»)		350							Глава городского округа Веснин Иван Сергеевич +7 (34344) 2-82-90
391.	Итого по городскому округу		350							
392.	городской округ Нижняя Салда									
393.	Населенные пункты, в том числе		8600					0,01		
394.	поселок Шайтанской Рудник (граничит с кварталами 236 выд. 15-17, 26, 35, 46; 237 выд. 8, 16, 20 Нижне-Салдинского участкового лесничества Нижне-Салдинского участка)		1850					0,01		И.о. главы городского округа Гузиков Сергей Николаевич +7 (34345) 3-25-80
395.	село Акинфиево, село Медведево (не граничат с гослесфондом)		6750							
396.	Итого по городскому округу		8600					0,01		
397.	Верхнесалдинский городской округ									
398.	Населенные пункты, в том числе		16676							
399.	город Верхняя Салда (граничит с кварталами 40 выд. 18, 20; 41 выд. 31; 45 выд. 35; 53 выд. 30 Верхнесалдинского участкового лесничества Верхнесалдинского участка)		5486							Глава городского округа Савченко Михаил Владимирович +7 (922) 222-71-10
400.	деревня Никитино (граничит с кварталами 91 выд. 48; 102 выд. 33; 110 выд. 34; 111 выд. 29 Верхнесалдинского участкового лесничества Верхнесалдинского участка)		6360							
401.	деревня Северная (не граничит с гослесфондом)		4830							
402.	Иные, в том числе								222,84	
403.	Автомобильная дорога общего пользования граничит с землями лесного фонда (конкретизированная информация указана в таблице 5 раздела V плана тушения лесных пожаров на территории ГКУ СО «Кушвинское лесничество»)								214,5	ответственные лица, указаны в таблице 5 раздела V плана тушения лесных пожаров на территории ГКУ СО «Кушвинское лесничество»
404.	Свердловская железная дорога граничит с землями лесного фонда (конкретизированная информация указана в таблице 5 раздела V плана тушения лесных пожаров на территории ГКУ СО «Кушвинское лесничество»)								8,34	
405.	Итого по городскому округу		16676						445,68	
406.	Итого по лесничеству	1300	37946					0,01	445,68	
407.	ГКУ СО «Невянское лесничество»									
408.	Кировградский городской округ									
409.	Населенные пункты, в том числе		5700					3,5		

1	2	3	4	5	6	7	8	9	10	11	
410.	город Кировград (граничит с кварталами 39 выд. 8, 9, 18, 22, 31, 35, 37, 39, 40, 48, 51,52; 59 выд. 14; 41 выд. 1, 2, 3, 13, 14, 15, 18, 19, 20, 21; 47 выд. 14, 15, 17,18, 19, 32, 33, 34; 32 выд. 22, 23, 29, 33 Кировградского участкового лесничества участок Кировградский)		2000								Глава городского округа Осыкин Александр Александрович, +7 (34357) 6-02-26
411.	поселок Левиха (граничит с кварталами 45 выд. 5, 12, 14; 30 выд. 6, 7; 31 выд. 12 Левихинского участкового лесничества участок Левихинский)		1500					1,5			
412.	поселок Карпушка (граничит с кварталами 48 выд. 14,13,11,7,4; 37 выд. 11, 12, 13, 14,15,10, 4,16, 9,17,18; 56 выд. 10,12,11 Левихинского участкового лесничества участок Карпушкинский)		100					1,0			
413.	поселок Нейво-Рудька (не граничит с гослесфондом)		100					1,0			
414.	поселок Тепловая (граничит с кварталами 67 выд. 6, 5, 3, 4, 25, 10, 12, 15, 21, 22; 60 выд. 23, 26 Левихинского участкового лесничества участок Карпушкинский)		2000								
415.	Итого по городскому округу		5700					3,5			
416.	городской округ Верхний Тагил										
417.	Населенные пункты, в том числе		26360					25			
418.	поселок Белоречка (граничит с кварталами 61 выд. 25; 73 выд. 18; 74 выд. 12 Кировградского участкового лесничества участок Верхнетагильский)		130							Глава городского округа Кыриченко Василий Григорьевич +7 (34357) 2-47-92	
419.	поселок Половинный (не граничит с гослесфондом)		1230					8,5			
420.	город Верхний Тагил (граничит с кварталами 40 выд. 1, 11, 12, 19; 44 выд. 1, 2, 6, 16, 21, 23, 28, 35, 36, 37, 38, 40, 42 Кировградского участкового лесничества участок Верхнетагильский)		25000					16,5			
421.	Итого по городскому округу		26360					25			
422.	Невьянский городской округ										
423.	Населенные пункты, в том числе	15850	12910								
424.	деревня Верхние Таволги, деревня Ньюские Таволги, деревня Сербияшино, поселок Шурала, село Атское, село Федьковка, село Шайдуриха (не граничит с гослесфондом)		11810							Глава городского округа Берчук Александр Александрович +7 (34356) 4-25-10	



1	2	3	4	5	6	7	8	9	10	11
425.	деревня с предполагаемым наименованием Сосновка (граничит с кварталом 52 выделах 3, 5, 7, 9, 15 Аягского участкового лесничества участок Аягский)		1100							
426.	деревня Верхние Таволги (граничит с кварталами 111 выд. 14; 112 выд. 20 Невьянского участкового лесничества участок Невьянский)	9200								И.о. начальника Невьянского участка с функцией ЛПС-1 типа Уральской авиабазы Половинкин Владимир Геннадьевич +7 (982) 61-58-950
427.	поселок Середовина (граничит с кварталами 50 выд. 1, 7; 59 выд. 6, 5, 11-13; 42 выд. 1, 2, 4, 5, 7 Осиновского участкового лесничества участок Осиновский)	3110								
428.	поселок Ребристый (граничит с кварталами 83 выд. 1-3, 5, 8, 9, 12; 84 выд. 1 Осиновского участкового лесничества участок Осиновский)	3540								
429.	Иные, в том числе	500		8800					250,07	
430.	МАУ Детский оздоровительный лагерь «Приозерный» (граничит с кварталом 72 выд. 2, 3, 11 Заозерного участкового лесничества участок Заозерный)	500								И.о. начальника Невьянского участка с функцией ЛПС-1 типа Уральской авиабазы Половинкин Владимир Геннадьевич +7 (982) 61-58-950
431.	Автомобильная дорога общего пользования граничит с землями лесного фонда (конкретизированная информация указана в таблице 5 раздела V плана тушения лесных пожаров на территории ГКУ СО «Невьянское лесничество»)								242,34	ответственные лица, указаны в таблице 5 раздела V плана тушения лесных пожаров на территории ГКУ СО «Невьянское лесничество»
432.	Свердловская железная дорога граничит с землями лесного фонда (конкретизированная информация указана в таблице 5 раздела V плана тушения лесных пожаров на территории ГКУ СО «Невьянское лесничество»)			8800					7,73	
433.	Итого по городскому округу	16850	12910	17600					500,14	
434.	Новоуральский городской округ									
435.	Населенные пункты, в том числе		1140					1,45		
436.	село Тарасково, поселок Мурзаниха, деревня Пальвовок (не граничат с гослесфондом)		1140					1,45		Глава городского округа Цветов Владимир Викторович +7 (34370) 9-88-81
437.	Итого по городскому округу		1140					1,45		

1	2	3	4	5	6	7	8	9	10	11
438.	городской округ Верх-Нейвинский									
439.	Населенные пункты, в том числе		4800					4,8		
440.	п.г.т. Верх-Нейвинский (не граничит с гослесфондом)		4800					4,8		Глава городского округа Плохих Елена Сергеевна +7 (34370) 4-65-05
441.	Итого по городскому округу		4800					4,8		
442.	Итого по лесничеству	16850	50910	17600				34,75	500,14	
443.	ГКУ СО «Нижне-Сергинское лесничество»									
444.	Бисертский городской округ									
445.	Населенные пункты, в том числе	18350	4500							
446.	п.г.т. Бисерть (граничит с кварталами 34 выд. 6, 8; 35 выд.15, 20, 21, 26, 33; 48 выд.30, 33; 60 выд. 23, 26; 36 выд. 28; 37 выд. 26, 14; 34 выд. 6, 8 Заречного участкового лесничества урочище ТОО Бисертское)	670								Начальник Нижне-Сергинского участка с функцией ЛПС-1 типа Уральской авиабазы Дельви Андрей Владимирович +7 (904) 983-60-68
447.		12550								Директор ООО «Стройлескомплект» Ющенко Сергей Алексеевич +7 (912) 266-62-84
448.			4500							Глава администрации Бисертского ГО Суrowцева Валентина Сергеевна +7 (904) 967-99-42
449.	село Киргизшаны (граничит с кварталами 53 выд. 19, 24; 61 выд. 52, 26 Заречного участкового лесничества урочище ТОО Бисертское)	2400								Директор ПСХК «Киргизшанский» Сухих Виктор Иванович +7 (922) 112-93-14
450.	поселок Октябрьский (граничит с кварталами 156 выд. 8, 9; 157 выд. 12 Бисертского участкового лесничества Бисертского участка)	1200								Директор ООО «Урало-Сибирская лесная компания» Сариоски Тигран Суренк +7 (932) 111-45-35
451.		1530								Директор ООО «Диалстроймонтаж» Иванова Ольга Александровна +7 (919) 363-38-81
452.	Итого по городскому округу	18350	4500							
453.	Нижнесергинское городское поселение									
454.	Населенные пункты, в том числе	12500	5850							

1	2	3	4	5	6	7	8	9	10	11
455.	город Нижние Серги (граничит с кварталами 1 выд. 11, 10; 4 выд.1; 92 выд. 17 Бардымского участкового лесничества Бардымского участка)	12500								Начальник Нижне-Сергинского участка с функцией ЛПС-1 типа Уральской авиабазы Демин Андрей Владимирович +7 (904) 983-60-68
456.	поселок Бажуково (граничит с кварталом 149 выд. 1, 12 Бардымского участкового лесничества)		3000							Глава городского поселения Чекасин Андрей Михайлович +7 (34398) 2-11-03
457.	поселок Новая Ельня (граничит с кварталом 104 выд. 19, 25 Бардымского участкового лесничества Буйского участка)		850							
458.	деревня Половинка (граничит с кварталом 1 выд. 3 Михайловского участкового лесничества урочище Михайловский завод ОЦМ)		2000							
459.	Иные, в том числе							1,3		
460.	Первоуральское производственное муниципальное унитарное предприятие «Водоканал» (граничит с кварталом 107 выд. 3, 6 Бардымского участкового лесничества Бардымского участка)							0,5		Начальник участка Чулков Валерий Николаевич +7 (922) 119-36-58
461.	ФГУП «Российская телевизионная и радиовещательная сеть» (граничит с кварталами 62 выд. 1, 2; 58 выд. 2 Бардымского участкового лесничества Бардымского участка)							0,8		Начальник цеха Смирнов Павел Михайлович +7 (904) 388-14-35
462.	Итого по городскому поселению	12500	5850					1,3		
463.	Михайловское муниципальное образование									
464.	Населенные пункты, в том числе	1250	6380							
465.	поселок Михайловский Завод (граничит с кварталами 144 выд. 1; Михайловского участкового лесничества Михайловского участка)	625								Начальник Нижне-Сергинского участка с функцией ЛПС-1 типа Уральской авиабазы Демин Андрей Владимирович +7 (904) 983-60-68
466.			625							Глава муниципального образования Петухов Михаил Васильевич +7 (34398) 6-11-77
467.	деревня Уфа-Шигири (граничит с кварталом 81 выд. 5, 9, 15 Михайловского участкового лесничества участок Уфимский)		1000							

1	2	3	4	5	6	7	8	9	10	11
468.	деревня Урмоксеево (граничит с кварталом 25 выд. 1, 8 Михайловского участкового лесничества урочище ТОО Михайловское)		500							
469.	город Михайловск (граничит с кварталами 125 выд. 6, 2, 3, 5, 7, 4, 19; 126 выд. 1, 3, 4; 127 выд. 10, 3, 1, 6, 19, 7, 9 Михайловского участкового лесничества Михайловского участка)		4255							
470.	Михайловского участкового лесничества Михайловского участка)	625								Директор ООО «Серга-Лес» Ростовский Александр Иванович +7 (953) 009-69-99
471.	Итого по муниципальному образованию	1250	6380							
472.	городское поселение Верхние Серги									
473.	Населенные пункты, в том числе	3000	11000							
474.	п.г.т. Верхние Серги (граничит с кварталами 130 выд. 7, 10, 12, 17; 144 выд. 19, 21; 146 выд. 18, 19; 159 выд. 9, 2; 127 выд. 41, 42; 128 выд. 23, 24; 129 выд. 22, 24; 157 выд. 5, 7; 158 выд. 8, 13 Верхнесергинского участкового лесничества Верхнесергинского участка)	3000								Директор ООО «Лесопункт» Нигаматов Ринат Булатович +7 (922) 217-51-08
475.	Верхнесергинского участкового лесничества Верхнесергинского участка)		11000							Глава городского поселения Струнин Владимир Витальевич +7 (34398) 25-8-90
476.	Итого по городскому поселению	3000	11000							
477.	Дружининское городское поселение									
478.	Населенные пункты, в том числе	1500	7500							
479.	поселок Первомайское (граничит с кварталом 5 выд. 14, 21 Верхнесергинского участкового лесничества урочище ПСХК «Нива»	1500								Директор ПСК «Нива» Киселев Евгений Валерьевич +7 (982) 712-99-30
480.	Итого по городскому поселению	1500	7500							
481.	Кленовское сельское поселение									
482.	Населенные пункты, в том числе	1800	11920							
483.	поселок Сосновый бор (граничит с кварталами 25 выд. 4, 37; 30 выд. 8; 35 выд. 14; 31 выд. 13 Заречного участкового лесничества урочище совхоз «Накаржковский»)	900								Председатель кооператива Совхоз «Накаржковский» Ивачев Валерий Михайлович +7 (950) 657-85-05
484.	деревня Контуганово (граничит с кварталом 15 выд. 7, 8 Кленовского участкового лесничества урочище совхоз Кленовский)		2500							Глава сельского поселения Матвеев Александр Леонидович +7 (34398) 6-32-35
485.	село Кленовское (граничит с кварталом 31 выд. 4 Кленовского участкового лесничества)		2000							

1	2	3	4	5	6	7	8	9	10	11
486.	деревня Киселька (граничит с кварталом 46 выд. 50 Кленовского участкового лесничества урочище п/х Бисертского завода СХМ)		2000							
487.	село Старобухарово (граничит с кварталом 12 выд. 6 Заречного участкового лесничества урочище ТОО «Бисертское»)		920							
488.	деревня Сосновый Бор (граничит с кварталами 25 выд. 37; 30 выд. 8; 35 выд. 14; 31 выд. 13 Заречного участкового лесничества урочище совхоз «Накаржковский»)		1500							
489.	деревня Улея (граничит с кварталом 12 выд. 5, 6 Заречного участкового лесничества урочище ТОО совхоз «Накаржковский»)		1000							
490.		900								Председатель кооператива Совхоз «Накаржковский» Ивачев Валерий Михайлович +7 (950) 657-85-05
491.	деревня Васькино (граничит с кварталами 17 выд. 30; 20 выд. 15; Заречного участкового лесничества урочище совхоз «Накаржковский»)		2000							Глава сельского поселения Матвеев Александр Леонидович +7 (34398) 6-32-35
492.	Иные, в том числе			13000					119,2	
493.	Автомобильная дорога общего пользования граничит с землями лесного фонда (конкретизированная информация указана в таблице 5 раздела V плана тушения лесных пожаров на территории ГКУ СО «Нижне- Сергинское лесничество»)								119,2	ответственные лица, указаны в таблице 5 раздела V плана тушения лесных пожаров на территории ГКУ СО «Нижне-Сергинское лесничество»
494.	Свердловская железная дорога граничит с землями лесного фонда (конкретизированная информация указана в таблице 5 раздела V плана тушения лесных пожаров на территории ГКУ СО «Нижне-Сергинское лесничество»)			13000						
495.	Итого по сельскому поселению	1800	11920	13000					119,2	
496.	муниципальное образование рабочий поселок Атиг									
497.	Населенные пункты, в том числе		800							
498.	п.г.т. Атиг (граничит с кварталом 72 выд. 9 Верхнесергинского участкового лесничества участок Верхнесергинский)		800							Глава муниципального образования Мезенов Сергей Сергеевич +7 (34398) 2-32-59
499.	Итого по муниципальному образованию		800							
500.	Итого по лесничеству	38400	47950	13000				1,3	119,2	
501.	ГКУ СО «Нижне-Тагильское лесничество»									
502.	город Нижний Тагил									
503.	Населенные пункты, в том числе		24200					70		

1	2	3	4	5	6	7	8	9	10	11
504.	город Нижний Тагил (не граничит с гослесфондом)		20000					70		Глава городского округа Пинаев Владислав Юрьевич +7 (3435) 41-00-11
505.	поселок Антоновский (граничит с кварталами 45 выд. 35; 57 выд. 40 Николо-Павловского участкового лесничества Черноисточинского участка)		1200							
506.	поселок Чауж (граничит с кварталом 87 выд. 17, 21 Николю- Павловского участкового лесничества Черноисточинского участка)		500							
507.	поселок Канава (граничит с кварталом 92 выд. 1 Николю- Павловского участкового лесничества Черноисточинского участка)		500							
508.	поселок Волчѣвка (граничит с кварталами 3 выд. 20; 184 выд. 3 Уральского участкового лесничества участка Уральского)		2000							
509.	Итого по городскому округу		24200					70		
510.	Горноуральский городской округ									
511.	Населенные пункты, в том числе	14950	29878					29,9		Глава городского округа Летников Дмитрий Геннадьевич +7 (3435) 25-57-92
512.	село Башкарка (граничит с кварталами 62 выд. 62; 63 выд. 28 Башкарского участкового лесничества Башкарского участка)		1016					1,0		
513.	село Мокроусское (граничит с кварталами 50 выд. 47 Башкарского участкового лесничества Башкарского участка)		1016					1,0		
514.	деревня Новая Башкарка (граничит с кварталом 61 выд. 23, 30, 36 Башкарского участкового лесничества; 32 выд. 30, 31, 33, 38 Николю-Павловского участкового лесничества урочище СПК «Николю-Павловское»)		1018					1,05		
515.	село Мурзинка (граничит с кварталом 29 выд. 2, 3, 4 Башкарского участкового лесничества урочище АОЗТ «Южаковское»)		200					0,2		
516.	деревня Анатольская (граничит с кварталами 154 выд. 12, 17, 22; 155 выд. 6, 9, 12 Николю-Павловского участкового лесничества Николю-Павловского участка)		2283					2,2		
517.	село Шиловка (граничит с кварталами 67 выд. 30; 72 выд. 48 Николю-Павловского участкового лесничества Николю-Павловского участка)		2283					2,2		

1	2	3	4	5	6	7	8	9	10	11
518.	поселок Ленёвка (граничит с кварталом 114 выд. 1, 3 Николо-Павловского участкового лесничества Николо-Павловского участка)		2284					2,45		
519.	село Балакино (граничит с кварталом 53 выд. 1 Уральского участкового лесничества Уральского участка)		1000					1,0		
520.	поселок Виллой (граничит с кварталом 37 выд. 1, 2, 3 Петрокаменское участкового лесничества участок АОЗТ «Краснополь»)		4676					4,6		
521.	поселок Рязик (граничит с кварталом 102 выд. 56, 59, 61 Николо-Павловского участкового лесничества Николо-Павловского участка)		4676					4,6		
522.	поселок Новосбест (граничит с кварталами 60 выд. 30; 66 выд. 26; 78 выд. 47 Николо-Павловского участкового лесничества Николо-Павловского участка)		4676					4,8		
523.	село Новопаньшино (граничит с кварталом 30 выд. 12 Башкарского участкового лесничества участок ТОО «Победа»)		400					0,4		
524.	деревня Старая Паньшина (граничит с кварталами 74 выд. 49; 79 выд. 30 Башкарского участкового лесничества Башкарского участка)		400					0,4		
525.	деревня Белковка (граничит с кварталом 90 выд. 5, 18, 19 Петрокаменского участкового лесничества Петрокаменского участка)		450					0,45		
526.	поселок Черномсточинск (граничит с кварталами 79 выд. 38-41; 67		3500					3,5		
527.	выд. 28; 54 выд. 14, 16, 20; 69 выд. 6, 7, 9, 14, 18; 93 выд. 21, 22, 27, 32; 81 выд. 23, 24; 118 выд. 2 Николо-Павловского участкового лесничества Черномсточинского участка)	1500								Директор ООО «ЛесАгроСервис» Насыров Тимур Ядгарович +7 (922) 126-95-96
528.	деревня Шумиха (граничит с кварталом 16 выд. 7, 18, 39 Петрокаменского участкового лесничества участок ГУП совхоз «Шумихинский»)	8400								Директор ГУП СО «Совхоз «Шумихинский» Волошенко Андрей Анатольевич +7 (912) 267-88-05

1	2	3	4	5	6	7	8	9	10	11
529.	село Кайгородское (граничит с кварталами 22 выд. 10, 11, 15, 16 Башкарского участкового лесничества КСХП «Кайгородское»)	2200								Руководитель КСП «Кайгородское» Микроков Сергей Геннадьевич + 7 (912) 224-96-22
530.	село Краснополие (граничит с кварталами 38 выд. 17, 26-29; 39 выд. 17, 19, 21-23; 49 выд. 1-8, 19-25, 27-33; 50 выд. 4, 5, 14, 15, 20, 23 Петрокаменского участкового лесничества урочище АОЗТ Краснополие)	2250								Начальник Нижнетагильского наземного участка с функцией ЛПС-2 типа Уральской авиабазы Садретдинов Рихат Исхандерович +7 (34359) 2-19-22
531.	село Лая (граничит с кварталом 23 выд. 36 Уральского участкового лесничества урочище ГУСП «Союз Горноуральский»)	600								
532.	Иные, в том числе			58000					172,33	
533.	Автомобильная дорога общего пользования граничит с землями лесного фонда (конкретизированная информация указана в таблице 5 раздела V плана тушения лесных пожаров на территории ГКУ СО «Нижне- Тагильское лесничество»)								150,23	ответственные лица, указаны в таблице 5 раздела V плана тушения лесных пожаров на территории ГКУ СО «Нижне- Тагильское лесничество»
534.	Свердловская железная дорога граничит с землями лесного фонда (конкретизированная информация указана в таблице 5 раздела V плана тушения лесных пожаров на территории ГКУ СО «Нижне-Тагильское лесничество»)								22,1	
535.	Боевые поля и приемные площадки граничит с землями лесного фонда (конкретизированная информация указана в таблице 5 раздела V плана тушения лесных пожаров на территории ГКУ СО «Нижне- Тагильское лесничество»)			58000						
536.	Итого по городскому округу	14950	29878	58000				30	172	
537.	Итого по лесничеству	14950	54078	58000				100	172	
538.	ГКУ СО «Новоильинское лесничество»									
539.	Новоильинский городской округ									
540.	Населенные пункты, в том числе	15600	6600							
541.	город Новая Ляля (граничит с кварталом 145 выд. 1-3, 9 Отвицкого участкового лесничества участок Отвицкий)	900								Директор ООО «Лесная компания» Суханов Евгений Сергеевич +7 (912) 243-06-66
542.	поселок Старая Ляля (граничит с кварталами 258 выд. 57, 60; 274 выд. 10, 13, 14, 16 Староильинского участкового лесничества Юртинского участка)	2100								Директор ООО «Лес» Осягин Андрей Михайлович +7 (904) 986-56-66



1	2	3	4	5	6	7	8	9	10	11	
543.	село Караульское (граничит с кварталами 55 выд. 1, 27, 30, 31, 32, 33 Отвинского участкового лесничества Новоселовского участка)	1700									Директор ООО «Булат» Пестряков Алексей Николаевич +7 (932) 604-81-05
544.	деревня Попов Лог (граничит с кварталами 193 выд. 28, 30, 31, 32, 35, 34; 224 выд. 34, 36, 37, 38, 41, 43 Отвинского участкового лесничества Отвинского участка)	9000									Начальник ЦТАО ИК № 54 ГУФСИН РФ по СО Басалаев Сергей Вячеславович +7 (902) 875-42-73
545.	поселок Шайтанка (граничит с кварталом 18 выд. 16, 23 Коноплинского участкового лесничества Шайтанского участка)	1900									Директор ООО «Лесной Урал Лобва» Усс Семен Валерьевич +7 (950) 197-83-39
546.			1000								Глава городского округа Бондаренко Сергей Александрович +7 (34388) 2-25-21
547.	поселок Павда (граничит с кварталами 106 выд. 11; 107 выд. 17; 131 выд. 43 Павдинского участкового лесничества Павдинского участка)		1000								
548.	село Коптяки (граничит с кварталами 58 выд. 41; 50 выд. 45 Коноплинского участкового лесничества Коноплинского участка)		2500								
549.	поселок Шайтанка (граничит с кварталом 18 выд. 16, 23 Коноплинского участкового лесничества участок Шайтанский)		1000								
550.	деревня Савянова (граничит с кварталами 106 выд. 11; 107 выд. 17; 138 выд. 32; 139 выд. 12, 19 Отвинского участкового лесничества Новоселовского участка)		1100								
551.	Иные, в том числе	19400		12000						188,96	
552.	Автомобильная дорога общего пользования граничит с землями лесного фонда (конкретизированная информация указана в таблице 5 раздела V плана тушения лесных пожаров на территории ГКУ СО «Новолялинское лесничество»)	17900								29,46	ответственные лица, указаны в таблице 5 раздела V плана тушения лесных пожаров на территории ГКУ СО «Новолялинское лесничество»

1	2	3	4	5	6	7	8	9	10	11
553.	Свердловская железная дорога граничит с землями лесного фонда (конкретизированная информация указана в таблице 5 раздела V плана тушения лесных пожаров на территории ГКУ СО «Новолялинское лесничество»)								84,5	
554.	Посевные поля граничат с землями лесного фонда (конкретизированная информация указана в таблице 5 раздела V плана тушения лесных пожаров на территории ГКУ СО «Новолялинское лесничество»)	1500		12000					75	
555.	Итого по городскому округу	35000	6600	12000					188,96	
556.	Итого по лесничеству	35000	6600	12000					188,96	
557.	ГКУ СО «Режевское лесничество»									
558.	Режевской городской округ									
559.	Населенные пункты, в том числе	3670	8500							
560.	село Черемисское (граничит с кварталом 27 выд. 21, 26 Липовского участкового лесничества Липовского участка)	570								Начальник Режевского участка с функцией ЛПС-3 типа Уральской авиабазы Четверкин Дмитрий Владимирович +7 (34364) 3-84-08
561.	город Реж (граничит с кварталами 4 выд. 1, 9, 11, 12, 5, 6, 14, 13, 8; 11 выд. 18, 16, 11, 12, 19, 20; 3 выд. 1, 11, 3, 18, 19, 20, 21, 14, 15, 10 Режевского участкового лесничества Режевского участка)	3100								
562.	поселок Озёрный (граничит с кварталами 107 выд. 8, 10, 12-15, 17, 18, 20-22, 27-29; 124 выд. 3-5, 8, 9, 11, 12 Режевского участкового лесничества)		3000							Глава городского округа Карташов Иван Геннадьевич +7 (34364) 2-20-24
563.	поселок Костоусово (граничит с кварталами 21 выд. 28, 38, 27, 4, 40, 19, 22, 23; 32 выд. 2, 3, 14-18, 22-26 Озерского участкового лесничества Озерского участка)		3000							
564.	поселок Крутиха (граничит с кварталами 56 выд. 14, 15, 21, 24, 26; 65 выд. 16-20 Озерского участкового лесничества Крутихинского участка)		2500							
565.	Иные, в том числе	2520		15050					111,18	
566.	Автомобильная дорога общего пользования граничит с землями лесного фонда (конкретизированная информация указана в таблице 5 раздела V плана тушения лесных пожаров на территории ГКУ СО «Режевское лесничество»)			550					111,18	ответственные лица, указаны в таблице 5 раздела V плана тушения лесных пожаров на территории ГКУ СО «Режевское лесничество»

1	2	3	4	5	6	7	8	9	10	11
567.	Свердловская железная дорога граничит с землями лесного фонда (конкретизированная информация указана в таблице 5 раздела V плана тушения лесных пожаров на территории ГКУ СО «Режевское лесничество»)			14500						
568.	Посевные поля граничат с землями лесного фонда (конкретизированная информация указана в таблице 5 раздела V плана тушения лесных пожаров на территории ГКУ СО «Режевское лесничество»)	2520								
569.	Итого по городскому округу	6190	8500	15050					111,18	
570.	Итого по лесничеству	6190	8500	15050					111,18	
571.	ГКУ СО «Свердловское лесничество»									
572.	Каменский городской округ									
573.	Населенные пункты, в том числе	1000	10400							
574.	село Сосновское (граничит с кварталами 31 выд. 8, 10, 1 Маминского участкового лесничества Маминского участка; 6 выд. 27, 28, 2, 3, 7, 8, 26; 7 выд. 42, 48, 20 Маминского участкового лесничества урочище совхоз «Сосновский»)	1000								Директор ООО «А-Фаза» Аристархов Евгений Николаевич +7 (904) 985-73-23
575.			5000							Глава городского округа Белусов Сергей Александрович +7 (3439) 345-52-57
576.	село Пирогово (граничит с кварталами 3 выд. 4, 5; 4 выд. 12, 9 Каменского участкового лесничества урочище АО «Пироговское»)		2400							
577.	село Сипавское (граничит с кварталом 6 выд. 4 Каменского участкового лесничества урочище АО «Пироговское»)		3000							
578.	Итого по городскому округу	1000	10400							
579.	городской округ Заречный									
580.	Населенные пункты, в том числе	300	200							
581.	деревня Курманка (граничит с кварталами 60 выд. 35, 34, 32, 31 Косулинского участкового лесничества Косулинского участка)		200							Глава городского округа Захарцев Андрей Владимирович +7 (34377) 3-17-05
582.		300								Директор ООО «Пилотех» Рудой Алексей Александрович +7 (961) 765-32-02
583.	Итого по городскому округу	300	200							
584.	Белоарский городской округ									
585.	Населенные пункты, в том числе	8400	1200							

1	2	3	4	5	6	7	8	9	10	11
586.	п.г.г. Белоарский (граничит с кварталами 65 выд. 1, 19, 20, 22; 78 выд. 1, 2; 67 выд. 45, 37 Режиковского участкового лесничества Белоарского участка; кв. 13 выд. 9 Режиковское участковое лесничество, урочище с/х КООП «Белый Яр»)		1200							Глава городского округа Горбов Андрей Андреевич +7 (34377) 2-20-92
587.		2700								Начальник Свердловского участка с функцией ЛПС-1 типа Уральской авиабазы Ярулин Эдуард Индусевич +7 (912) 604-01-15
588.	поселок Каменка (граничит с кварталами 11 выд. 6, 5, 13, 26, 36; 13 выд. 1, 3, 27, 12; 12 выд. 1, 2, 34, 7, 12, 13, 15 Режиковского участкового лесничества Режиковского участка)	4000								Директор ООО «Пилотех» Рудой Алексей Александрович +7 (961) 765-32-02
589.	поселок Рассоха (граничит с кварталом 84 выд. 16, 18, 4, 19, 5, 7, 8, 22, 12, 31, 14, 28 Косулинского участкового лесничества Косулинского участка)	1100								
590.	поселок Режик (граничит с кварталом 67 выд. 11, 10, 24 Режиковского участкового лесничества Режиковского участка)	600								
591.	Иные, в том числе			24850					336,9	
592.	Свердловская железная дорога граничит с землями лесного фонда (конкретизированная информация указана в таблице 5 раздела V плана тушения лесных пожаров на территории ГКУ СО «Свердловское лесничество»)								100	ответственные лица, указаны в таблице 5 раздела V плана тушения лесных пожаров на территории ГКУ СО «Свердловское лесничество»
593.	Посевные поля граничат с землями лесного фонда (конкретизированная информация указана в таблице 5 раздела V плана тушения лесных пожаров на территории ГКУ СО «Свердловское лесничество»)			24850					236,9	
594.	Итого по городскому округу	8400	1200	24850					336,9	
595.	Итого по лесничеству	9700	11800	24850					336,9	
596.	ГКУ СО «Серовское лесничество»									
597.	Серовский городской округ									
598.	Населенные пункты, в том числе	12000	9000					6		
599.	поселок Подгарничный (граничит с кварталами 1 выд. 22, 23, 25; 3 выд. 3, 9, 10 Серовского участкового лесничества урочище «Совхоз «Серовский»)	2000								И.о. начальника Серовского участка с функцией ЛПС-1 типа Уральской авиабазы
600.	поселок Еловка Новая (граничит с кварталами 16 выд. 25; 17 выд. 2, 3, 49, 10, 11, 12, 13, 15, 16; 18 выд. 1, 2, 4, 5, 6 Серовского участкового лесничества урочище «Совхоз «Серовский»)	5000								Крутова Ольга Владимировна +7 (908) 911-67-49

1	2	3	4	5	6	7	8	9	10	11
601.	поселок Красноярка (граничит с кварталами 75 выд. 22, 23; 76 выд. 21, 22; 77 выд. 18, 23, 30, 31; 99 выд. 10, 15; 100 выд. 1, 2, 5-9, 11, 12, 13, 15, 35; 101 выд. 1, 6, 8, 14, 18, 23; 129 выд. 5-7; 130 выд. 1-6; 131 выд. 1, 5 Красноярского участкового лесничества)	5000								Управлений-ИП ООО «Лесной Урал Сбыт» Буданцев Алексей Николаевич +7 (34385) 6-80-11 Глава городского округа Сизиков Василий Витальевич +7 (34385) 7-57-47
602.			6000					5,0		
603.	деревня Магина (граничит с кварталом 303 выд. 1, 4 Серовского участкового лесничества урочище «Совхоз Сосвинский»)		3000					1,0		
604.	Иные, в том числе	2800		14300					4,5	
605.	Муниципальное учреждение дополнительного образования детей детский оздоровительно-образовательный центр «Веселый бор», муниципальное автономное учреждение дополнительного образования детей детский оздоровительно-образовательный центр «Чайка» (граничит с кварталом 127 выд. 2, 3, 6, 19, 20, 22, 23, 8, 10, 16, 18 127 Серовского участкового лесничества участок Серовский)	2800								И.о. начальника Серовского участка с функциями ЛПС-1 типа Уральской авиабазы Крутова Ольга Владимировна +7 (908) 911-67-49
606.	Автомобильная дорога общего пользования граничит с землями лесного фонда (конкретизированная информация указана в таблице 5 раздела V плана тушения лесных пожаров на территории ГКУ СО «Серовское лесничество»)								2,5	ответственные лица, указаны в таблице 5 раздела V плана тушения лесных пожаров на территории ГКУ СО «Серовское лесничество»
607.	Свердловская железная дорога граничит с землями лесного фонда (конкретизированная информация указана в таблице 5 раздела V плана тушения лесных пожаров на территории ГКУ СО «Серовское лесничество»)			9300						
608.	Посевные поля граничит с землями лесного фонда (конкретизированная информация указана в таблице 5 раздела V плана тушения лесных пожаров на территории ГКУ СО «Серовское лесничество»)			5000					2	
609.	Итого по городскому округу	14800	9000	14300				6	4,5	
610.	Итого по лесничеству	14800	9000	14300				6	4,5	
611.	ГКУ СО «Сингапонское лесничество»									
612.	Муниципальное образование Алапаевское									
613.	Населенные пункты, в том числе	480	5000							



1	2	3	4	5	6	7	8	9	10	11
628.	Итого по лесничеству	14150	21500					10,5	31,7	
629.	ГКУ СО «Сотринское лесничество»									
630.	Серовский городской округ									
631.	Населенные пункты, в том числе	3200	7000							
632.	поселок Первомайский (граничит с кварталами 481 выд. 6 Первомайского участкового лесничества Первомайского участка)		3000							Глава городского округа Сизиков Василий Витальевич +7 (34385) 7-57-47
633.	поселок Красноглинный (граничит с кварталами 87 выд. 39; 233 выд. 34; 90 выд. 34 Сотринского участкового лесничества Сотринского участка)		2800							Начальник Сотринского участка с функциональ ЛПС-3 типа Уральской авиабазы Туровин Василий Юрьевич +7 (952) 141-87-00
634.		1700								
635.	поселок Новое Сотрино (граничит с кварталами 90 выд. 34, 37; 106 выд. 3, 6 Сотринского участкового лесничества Сотринского участка)	1500								Глава городского округа Сизиков Василий Витальевич +7 (34385) 7-57-47
636.			1200							
637.	Итого по городскому округу	3200	7000							
638.	Сосьвинский городской округ									
639.	Населенные пункты, в том числе	13750	30000							
640.	село Кошай (граничит с кварталами 10 выд. 4, 3, 9; 9 выд. 4, 11, 5; 7 выд. 1, 3, 4 Предтурьинское участковое лесничество, совхоз Кошайский)	4350								Исполнительный директор ООО «Аргус СФК» Лопатин Михаил Петрович +7 (34385) 4-47-35
641.			10000							Глава городского округа Макаров Геннадий Николаевич +7 (34385) 9-80-02
642.	деревня Усть-Хмельёвка (граничит с кварталом 69 выд. 17, 18, 19 Предтурьинского участкового лесничества Предтурьинского участка)	7500								Исполнительный директор ООО «Аргус СФК» Лопатин Михаил Петрович +7 (34385) 4-47-35
643.	поселок Сосьва Новая (граничит с кварталами 307 выд. 20; 308 выд. 35 Сосьвинского участкового лесничества Сосьвинского участка)	1900								Директор ООО «Уралпрофлес» Пантелеев Павел Леонидович +7 (950) 200-36-71
644.	п.г.т. Сосьва, село Романово, деревня Маслово (не граничат с землями лесного фонда)		20000							Глава городского округа Макаров Геннадий Николаевич +7 (34385) 9-80-02

1	2	3	4	5	6	7	8	9	10	11
645.	Иные, в том числе			8500					32	
646.	Автомобильная дорога общего пользования граничит с землями лесного фонда (конкретизированная информация указана в таблице 5 раздела V плана тушения лесных пожаров на территории ГКУ СО «Сотринское лесничество»)								32	ответственные лица, указаны в таблице 5 раздела V плана тушения лесных пожаров на территории ГКУ СО «Сотринское лесничество»
647.	Свердловская железная дорога граничит с землями лесного фонда (конкретизированная информация указана в таблице 5 раздела V плана тушения лесных пожаров на территории ГКУ СО «Сотринское лесничество»)			8500						
648.	Итого по городскому округу	13750	30000	8500					32	
649.	Итого по лесничеству	16950	37000	8500					32	
650.	ГКУ СО «Сухоложское лесничество»									
651.	городской округ Сухой Лог									
652.	Населенные пункты, в том числе	23000	80000							
653.	поселок Глядени-Санаторий (граничит с кварталами 97 выд. 3-7, 33, 29; 96 выд. 4-13, 29, 30, 31 Винокурского участкового лесничества)	23000								И.о. начальника Сухоложского участка с функцией ЛПС-3 типа Уральской авиабазы Исаков Александр Юрьевич +7 (952) 144-83-62  Глава городского округа Валов Роман Юрьевич +7 (34373) 4-36-60
654.	город Сухой Лог (граничит с кварталами 109 выд. 50; 113 выд. 3, 19, 11; 112 выд. 5; 108 выд. 18, 19 Курынского участкового лесничества Курынского участка)		15000							
655.	поселок Алтынай (граничит с кварталами 103 выд. 57, 55, 48; 104 выд. 52, 53, 58 Алтынайского участкового лесничества Алтынайского участка)		11000							
656.	село Новопышминское (граничит с кварталами 24 выд. 2, 3, 5, 7; 21 выд. 47, 46, 49, 42, 44, 52; 19 выд. 32, 33, 45, 36, 46 Курынского участкового лесничества урочище колхоз им. Ильича; 131 выд. 37, 36; 132 выд. 28, 27 Курынского участкового лесничества Курынского участка)		9000							
657.	село Филатовское (граничит с кварталами 4 выд. 19, 11, 12, 15, 16, 17; 5 выд. 10, 14, 15, 27 Курынского участкового лесничества урочище совхоз Филатовский)		8000							



1	2	3	4	5	6	7	8	9	10	11
658.	село Рудинское (граничит с кварталами 19 выд. 6, 9, 5; 18 выд. 44, 45, 48 Алтынайского участкового лесничества урочище колхоз XX партсъезда)		12000							
659.	деревня Глдепы (граничит с кварталами 56 выд. 35, 36; 67 выд. 39 Винокурского участкового лесничества Винокурского участка)		4000							
660.	село Куры (граничит с кварталами 114 выд. 15, 16; 120 выд. 39; 121 выд. 35, 34 Курынского участкового лесничества Курынского участка; 7 выд. 23, 12, 25; 9 выд. 9, 10, 12 Курынского участкового лесничества урочище совхоз «Сухоложский»)		21000							
661.	Итого по городскому округу	23000	80000							
662.	Асбестовский городской округ									
663.	Населенные пункты, в том числе	8900	33000							
664.	город Асбест (граничит с кварталами 45 выд. 32; 46 выд. 34, 35, 36; 36 выд. 22, 23; 23 выд. 14; 24 выд. 16; 22 выд. 16, 17; 13 выд. 6; 37 выд. 26 Асбестовского участкового лесничества Асбестовского участка)		25000							Глава городского округа Тихонова Наталья Робертовна +7 (34365) 7-56-25
665.	поселок Белокаменный (граничит с кварталами 109 выд. 19, 20; 119 выд. 24, 25; 118 выд. 7, 8, 13, 26; 120 выд. 22, 24; 121 выд. 23, 25, 26; 128 выд. 6, 7, 9, 13, 14; 120 выд. 4-10, 17, 18, 22, 23, 30; 132 выд. 5, 6, 9, 10, 11, 23; 146 выд. 5-9, 11, 13, 14 Пригородного участкового лесничества Пригородного участка)	8900	8000							И.о. начальника Сухоложского участка с функцией ЛПС-3 типа Уральской авиабазы Исаков Александр Юрьевич +7 (952) 144-83-62
667.	Итого по городскому округу	8900	33000							
668.	городской округ Рефтинский									
669.	Населенные пункты, в том числе		37500							
670.	п.г.т. Рефтинский (граничит с кварталами 145 выд. 29; 155 выд. 33; 164 выд. 24, 25; 165 выд. 22; 166 выд. 30 Рефтинского участкового лесничества Рефтинского участка)		37500							Глава городского округа Максимова Ирина Александровна +7 (909) 010-41-53
671.	Иные, в том числе		5000							
672.	лагерь Искорка (граничит с кварталами 10 выд. 25, 26; 11 выд. 24 Пригородного участкового лесничества Пригородного участка)		5000							Глава городского округа Максимова Ирина Александровна +7 (909) 010-41-53
673.	Итого по городскому округу		42500							



1	2	3	4	5	6	7	8	9	10	11
688.	Свердловская железная дорога граничит с землями лесного фонда (конкретизированная информация указана в таблице 5 раздела V плана тушения лесных пожаров на территории ГКУ СО «Сухоложское лесничество»)								20	
689.	Итого по городскому округу	22900							6557,8	
690.	Итого по лесничеству	64800	185500						6557,8	
691.	ГКУ СО «Сысертское лесничество»									
692.	Полевской городской округ									
693.	Населенные пункты, в том числе	5900	24100							
694.	поселок Станционный-Полевской (граничит с кварталами 34 выд. 7; 45 выд. 19, 20, 32, 31, 36, 22, 21, 30; 46 выд. 4, 5, 8, 13, 12, 15, 20, 22; 57 выд. 4, 12, 18; 58 выд. 2, 5, 9, 1, 24, 23, 40, 42, 39 Пионерского участкового лесничества Пионерского)	5900								Директор ООО «Ремонтно – строительный центр» Роголев Виталий Вячеславович +7 (922) 619- 67-87
695.	село Полдневая (граничит с кварталами 68 выд. 1, 27; 67 выд. 21, 22, 33, 34; 87 выд. 1, 3, 6, 11; 102 выд. 4, 8, 16; 117 выд. 3, 6, 9, 10; Полдневского участкового лесничества Полдневского участка; 35 выд. 6, 14; 36 выд. 1; 38 выд. 1, 5, 7; 41 выд. 1; 42 выд. 2; 44 выд. 1 Полдневского участкового лесничества участок ПСК «Полдневской»)		3000							Глава городского округа Поспелов Константин Сергеевич +7 (34350) 5-40-02
696.	поселок Кладовка (граничит с кварталами 196 выд. 31, 32; 208 выд. 19, 21; 209 выд. 14, 15, 17; 220 выд. 13; 221 выд. 1, 3 Полдневского участкового лесничества Полдневского участка; 55 выд. 3 Полдневского участкового лесничества участок ПСК «Полдневской»)		2000							
697.	поселок Зюзельский (граничит кварталами 6 выд. 17, 14, 5, 12; 7 выд. 1, 12, 15; 19 выд. 2, 3, 4; 20 выд. 1, 6, 9; 33 выд. 1, 13; 34 выд. 26, 4, 5, 1 Полевского участкового лесничества Полевского участка)		3000							
698.	село Курганово (граничит кварталами 2 выд. 3, 7, 24, 10, 5, 9; 5 выд. 10, 19, 21 Пионерского участкового лесничества урочище ЗАО «Чкаловское»; 13 выд. 7, 20; 16 выд. 1, 14, 16 Пионерского участкового лесничества Кургановского участка)		3000							

1	2	3	4	5	6	7	8	9	10	11	
699.	село Мраморское (граничит с кварталами 95 выд. 5, 8, 19; 86 выд. 6, 22, 25; 76 выд. 10, 4, 12; 67 выд. 17, 4, 29, 16, 11, 10, 9; 57 выд. 13; 77 выд. 2, 1, 3, 12, 13; 87 выд. 2, 6, 16, 22; 96 выд. 1, 12, 13, 14; 103 выд. 3, 2 Пионерского участкового лесничества Кургановского участка)		5000								
700.	село Косой Брод (граничит с кварталами 5 выд. 1, 5, 7, 11, 20; 10 выд. 1, 11, 14; 15 выд. 2, 8, 10, 11 Пионерского участкового лесничества Пионерского участка; 31 выд. 50, 48, 46; 32 выд. 4, 6, 8; 33 выд. 5, 13, 14, 15, 16 Северского участкового лесничества участок СХП «Северский»)		3000								
701.	деревня Раскуха (граничит с кварталами 4 выд. 17; 5 выд. 12, 17, 11; 6 выд. 17; 7 выд. 1, 2, 3, 8, 10; 10 выд. 7 Северского участкового лесничества участок СХП «Северский»)		1000								
702.	поселок Красная Горка (граничит с кварталами 108 выд. 27; 126 выд. 2, 4; 127 выд. 20, 3, 4, 5, 6 Северского участкового лесничества Северского участка)		2000								
703.	деревня Кенчурка (граничит с кварталами 97 выд. 12, 13; 98 выд. 31; 107 выд. 16; 108 выд. 3, 2, 7 Полевского участкового лесничества Кенчурского участка)		2000								
704.	поселок Зелёный Лог (граничит с кварталом 2 выд. 48 Северского участкового лесничества участок СХП «Северский»)		100								
705.	Итого по городскому округу	5900	24100								
706.	<b>Сысертский городской округ</b>										
707.	Населенные пункты, в том числе	4400	29500								
708.	деревня Космакова (граничит с кварталом 94 выд. 10, 9, 16, 23, 35, 33, 21, 34 Верх-Сысертское участковое лесничество Щелкунский участок)		6000							Глава городского округа Никитовских Дмитрий Андреевич +7 (34374) 6-00-10	
709.		1000								Директор ЗАО «Форлекс» Гузьяков Виктор Анатольевич +7 (912) 229-38-95	

1	2	3	4	5	6	7	8	9	10	11
710.	поселок Асбест (граничит с кварталами 295 выд. 1, 7, 9, 2, 10; 295 выд. 3, 2, 9, 1; 289 выд. 29, 28, 27, 26, 25, 23, 42, 44 Сысертского участкового лесничества Сысертского участка)	2400								Начальник Сысертского участка наземной охраны лесов ЛПС-3 типа Уральской авиабазы Разбойников Андрей Владимирович +7 (952) 726-06-66
711.			6000							
712.	поселок Верхняя Сысерть (граничит с кварталами 175 выд. 1, 2, 4, 3, 12; 152 выд. 1, 9, 10; 142 выд. 13, 14, 3, 15, 5, 6, 16, 17, 23, 18, 29; 151 9, 15, 8, 6 Сысертского участкового лесничества Сысертского участка)		8000							Директор ООО «Сысерть-лес» Стуков Сергей Валентинович +7 (912) 246- 83-70
713.		3000								
714.	поселок Ползна, (граничит с кварталом 11 выд. 11, 8, 15, 2, 12 Центрального участкового лесничества участок КСП «Щелкунский»)	1000								Глава городского округа Нисковских Дмитрий Андреевич +7 (34374) 6-00-10
715.			4000							
716.	поселок Каменка (граничит с кварталами 12 выд. 6, 14, 18, 19; 18 выд. 5, 9, 16 Сысертского участкового лесничества Сысертского участка)		1500							
717.	поселок Школьный (граничит с кварталом 53 выд. 27, 42, 55 Сысертского участкового лесничества Сысертского участка)		1500							
718.	поселок Габиевский (граничит с кварталом 53 выд. 8, 15, 16, 9, 3 Кашинского участкового лесничества Кашинского участка)		1000							
719.	поселок Трастовский (граничит с кварталом 51 выд. 1, 2, 5, 4 Верх- Сысертского участкового лесничества Щелкунского участка)		1500							
720.	Иные, в том числе			149500					1364,51	

1	2	3	4	5	6	7	8	9	10	11
721.	Автомобильная дорога общего пользования граничит с землями лесного фонда (конкретизированная информация указана в таблице 5 раздела V плана тушения лесных пожаров на территории ГКУ СО «Сысертское лесничество»)								213,7	ответственные лица, указаны в таблице 5 раздела V плана тушения лесных пожаров на территории ГКУ СО «Сысертское лесничество»
722.	Свердловская железная дорога граничит с землями лесного фонда (конкретизированная информация указана в таблице 5 раздела V плана тушения лесных пожаров на территории ГКУ СО «Сысертское лесничество»)								62,41	
723.	Посевные поля граничат с землями лесного фонда (конкретизированная информация указана в таблице 5 раздела V плана тушения лесных пожаров на территории ГКУ СО «Сысертское лесничество»)			149500					1088,4	
724.	Итого по городскому округу	4400	29500	149500					1364,51	
725.	Итого по лесничеству	10300	53600	149500					1364,51	
726.	ГКУ СО «Таборинское лесничество»									
727.	Уюке-Павинское сельское поселение									
728.	Населенные пункты, в том числе	6400	7500							
729.	деревня Озёрки (граничит с кварталом 51 выд. 5, 6, 7, 12, 15, 17, 18 Озерского участкового лесничества урочище КП «Озерский»)		2300							Глава сельского поселения Белоусов Алексей Васильевич +7 (34347) 2-71-22
730.		2300								Заместитель начальника Табдоринского участка с функцией ЛПС-3 типа Уральской авиабазы Кранштапов Сергей Владимирович +7 (950) 633-79-52
731.	поселок Якшино (граничит с кварталом 6 выд. 53, 51, 50, 48, 46 Чешского участкового лесничества урочище КП «Северный»)	1300								Глава сельского поселения Белоусов Алексей Васильевич +7 (34347) 2-71-22
732.			1200							
733.	деревня Чернавская (граничит с кварталом 6 выдел 44 Чешского участкового лесничества урочище КП «Северный»)		2500							Заместитель начальника Табдоринского участка с функцией ЛПС-3 типа Уральской авиабазы Кранштапов Сергей Владимирович +7 (950) 633-79-52
734.		900								
735.	поселок Новосёлово (граничит с кварталом 33 выд. 7, 37, 33, 34, 28 Чешского участкового лесничества Носовского участка)	1900								Глава сельского поселения
736.			1500							

1	2	3	4	5	6	7	8	9	10	11
737.	поселок Томский (граничит с кварталом 53 выд. 3, 5, 8 Озерского участкового лесничества Чернавского участка)		1500							Белоусов Алексей Васильевич +7 (34347) 2-71-22
738.	Иные, в том числе			6878					14	
739.	Посевные поля граничат с землями лесного фонда (конкретизированная информация указана в таблице 5 раздела V плана тушения лесных пожаров на территории ГКУ СО «Таборинское лесничество»)								14	ответственные лица, указаны в таблице 5 раздела V плана тушения лесных пожаров на территории ГКУ СО «Таборинское лесничество»
740.	Автомобильная дорога общего пользования граничит с землями лесного фонда (конкретизированная информация указана в таблице 5 раздела V плана тушения лесных пожаров на территории ГКУ СО «Таборинское лесничество»)			6878						
741.	Итого по сельскому поселению	6400	7500	6878					14	
742.	Таборинское сельское поселение									
743.	Населенные пункты, в том числе	6500	12000							
744.	деревня Торомка (граничит с кварталами 5 выд. 27, 19, 20, 21, 28; 11 выд. 1, 2, 3 Александровского участкового лесничества урочище КП «Дикое»)	2100								ИП Маналаки Н.В. Маналаки Надежда Васильевна +7 (902) 410-95-83
745.			2000							Глава сельского поселения Казаринов Алексей Андреевич +7 (34347) 2-13-85
746.	деревня Мочалка (граничит с кварталом 29 выд. 17, 21, 22 Таборинского участкового лесничества урочище КП «Кузнецовский»)		1800							
747.	деревня Добриню (граничит с кварталами 17 выд. 18, 26, 34, 35; 19 выд. 18, 26, 34, 35; 20 выд. 14, 15, 10; 17 выд. 26, 41, 53 Александровского участкового лесничества урочище совхоз «Добринский»; 99 выд. 18, 20, 17, 14 Александровского участкового лесничества Александровского участка)		5500							Заместитель начальника Таддинского участка с функцией ЛПС-3 типа Уральской аннбазы Кранштапов Сергей Владимирович +7 (950) 633-79-52
748.		3200								
749.		1200								ИП Маналаки Н.В. Маналаки Надежда Васильевна +7 (902) 410-95-83

1	2	3	4	5	6	7	8	9	10	11
750.	деревня Емельшевка (граничит с кварталами 11 выд. 1, 3, 2; 5 выд. 27, 19, 20, 21, 28; 10 выд. 14 Александровского участкового лесничества урочище КП «Дикое»)		2700							Глава сельского поселения Казаринов Алексей Андреевич +7 (34347) 2-13-85
751.	Итого по сельскому поселению	6500	12000							
752.	Кузнецовское сельское поселение									
753.	Населенные пункты, в том числе		4600							
754.	деревня Мягово (граничит с кварталом 39 выд. 25, 26, 28 Таборинского участкового лесничества урочище КП «Кузнецовский»)		600							Глава сельского поселения Бауэр Юрий Константинович +7 (34347) 2-16-63
755.	деревня Галкино (граничит с кварталом 32 выд. 32 Чунь-Чешского участкового лесничества участок Чунь-Чешский)		1600							
756.	деревня Фунтусово (граничит с кварталом 3 выд. 5, 15, 14 Чунь-Чешского участкового лесничества урочище СХК «Оверинский»)		600							
757.	деревня Бочкарёво (граничит с кварталом 6 выд. 21 Чунь-Чешского участкового лесничества урочище СХК «Оверинский»)		600							
758.	деревня Оверино (граничит с кварталами 8 выд. 15; 11 выд. 24 Чунь-Чешского участкового лесничества урочище СХК «Оверинский»)		1200							
759.	Итого по сельскому поселению		4600							
760.	Итого по лесничеству	12900	24100	6878					14	
761.	ГКУ СО «Тавдинское лесничество»									
762.	Тавдинский городской округ									
763.	Населенные пункты, в том числе	8300	51000							
764.	село Кошук (граничит с кварталами 1 выд. 1, 3; 10 выд. 5-7 Городского участкового лесничества урочище колхоз «Знамя»)		12000							Глава городского округа Лачинов Виктор Владимирович +7 (34360) 5-00-00
765.	деревня Увал (граничит с кварталом 1 выд. 2-7 Городского участкового лесничества урочище колхоз им. Кирова)		3000							
766.	деревня Герасимовка (граничит с кварталами 146 выд. 9, 11, 12; 158 выд. 2, 5, 13, 12, 4, 3, 7, 1; 152 выд. 26, 23, 8, 6; 121 выд. 1, 7, 6, 3, 5; 122 выд. 9, 3; 117 выд. 7, 3, 2 участкового лесничества им. П. Морозова урочище колхоз им. П. Морозова)		4500							



1	2	3	4	5	6	7	8	9	10	11
767.	деревня Мостовка (граничит с кварталами 23 выд. 12, 13, 14, 15; 26 выд. 41-44 Матюшинского участкового лесничества урочище СП «Мостовка»)	3000								
768.		5300								Начальник Тавдинского участка с функцией ЛПС-3 типа Уральской авиабазы Чупина Ольга Аркадьевна +7 (34360) 5-37-50
769.	город Тавада (граничит с кварталом 47 выд. 55, 48, 49, 30, 41, 50, 42, 52, 53, 47 Городского участкового лесничества Городского участка)		31500							Глава городского округа Лачинов Виктор Владимирович +7 (34360) 5-00-00
770.	Иные, в том числе			6000					25,0	
771.	Автомобильная дорога общего пользования граничит с землями лесного фонда (конкретизированная информация указана в таблице 5 раздела V плана тушения лесных пожаров на территории ГКУ СО «Тавдинское лесничество»)								6,0	ответственные лица, указаны в таблице 5 раздела V плана тушения лесных пожаров на территории ГКУ СО «Тавдинское лесничество»
772.	Свердловская железная дорога граничит с землями лесного фонда (конкретизированная информация указана в таблице 5 раздела V плана тушения лесных пожаров на территории ГКУ СО «Тавдинское лесничество»)								10,0	
773.	Посевные поля граничит с землями лесного фонда (конкретизированная информация указана в таблице 5 раздела V плана тушения лесных пожаров на территории ГКУ СО «Тавдинское лесничество»)			6000					9	
774.	Итого по городскому округу	8300	51000	6000					25	
775.	Итого по лесничеству	8300	51000	6000					25	
776.	ГКУ СО «Тавдинское лесничество»									
777.	Тавдинский городской округ									
778.	Населенные пункты, в том числе	8100	27400							
779.	поселок Троицкий (граничит с кварталами 126 выд. 13, 1, 3-5; 127 выд. 1, 5 Троицкого участкового лесничества)	400								Начальник Тавдинского участка с функцией ЛПС-1 типа Уральской авиабазы Батолин Денис Владимирович +7 (912) 601-99-67
780.			7400							Глава городского поселения Толкачев Александр Геннадьевич +7 (34371) 2-11-52

1	2	3	4	5	6	7	8	9	10	11
781.	деревня Зырянка (граничит с кварталом 21 выд. 3, 12 Троицкого участкового лесничества урочище ОГУП «Балаирский»)	400								Директор ООО «ТД «Молочные продукты» Глазырин Максим Владимирович +7 (922) 611-44-97
782.	поселок Боровской (граничит с кварталом 10 выд. 1, 12, 17, 22, 34, 38 Боровского участкового лесничества участок Боровской)	1500								ИП Земеров А.С. Земеров Алексей Сергеевич +7 (34371) 3-17-20
783.	деревня Антонова (граничит с кварталом 3 выд. 1, 3, 5 Еланского участкового лесничества урочище Великий путь)	2000								Директор ПСК «Колос» Шубин Григорий Юрьевич +7 (34371) 5-81-95
784.	село Бутка (граничит с кварталами 72 выд. 4, 8, 14, 20, 22; 73 выд. 1, 18, 25, 26, 14 Боровского участкового лесничества Боровского участка; 23 выд. 2		9000							Глава городского поселения Толкачев Александр Геннадьевич +7 (34371) 2-11-52
785.	Буткинского участкового лесничества урочище ЗАО «Буткинское»)	300								Начальник Талицкого участка с функцией ЛПС-1 типа Уральской аннабазы Батолин Денис Владимирович +7 (912) 601-99-67
786.	деревня Буткинское Озеро (граничит с кварталом 44 выд. 17, 19, 20, 28, 30, 31, 35 Боровского участкового лесничества урочище КСП «Смоленское»)	3000								
787.	село Казаковское (граничит с кварталом 4 выд. 13-15, 18 Буткинского участкового лесничества урочище КСМ им. Куйбышева)	500								
788.	Иные, в том числе			141000					62,0	
789.	Посевные поля граничат с землями лесного фонда (конкретизированная информация указана в таблице 5 раздела V плана тушения лесных пожаров на территории ГКУ СО «Талицкое лесничество»)			141000					62,0	ответственные лица, указаны в таблице 5 раздела V плана тушения лесных пожаров на территории ГКУ СО «Талицкое лесничество»
790.	Итого по городскому округу	8100	27400	141000					62	
791.	Итого по лесничеству	8100	27400	141000					62	
792.	ГКУ СО «Тугульмское лесничество»									
793.	Тугульмский городской округ									
794.	Населенные пункты, в том числе	7700	33400							
795.	п.г.т. Тугульм (граничит с кварталами 2 выд. 35, 36; 13 выд. 12, 26, 27 Тугульмского участкового лесничества урочище «Тугульмская ГСИС»)	900								Начальник Тугульмского участка с функцией ЛПС-3 типа Уральской аннабазы Передерей Вадим Викторович +7 (922) 175-51-13



1	2	3	4	5	6	7	8	9	10	11
807.	село Мальцево (граничит с кварталом 5 выд. 2, 6 Тугульмского участкового лесничества урочище «Тугульмская ГСИС»)		2000							
808.	поселок Кармак (граничит с кварталом 13 выд. 12, 15, 16 Северного участкового лесничества Тугульмского участка)		3000							
809.	деревня Цепошникова (граничит с кварталом 28 выд. 62 Луговского участкового лесничества урочище «ТОО Луговское»)		1000							
810.	деревня Луговая (граничит с кварталом 11 выд. 5, 13 Луговского участкового лесничества урочище «ТОО Луговское»)		500							
811.	деревня Калачники (граничит с кварталом 26 выд. 13 Луговского участкового лесничества урочище «ТОО Луговское»)		100							
812.	поселок Юшала (граничит с кварталом 89 выд. 19, 25 Юшалинского участкового лесничества участок Юшалинской)		3300							Заместитель директора ОАО «Исеть-фонд» Панкратов Константин Александрович +7 (922) 004-19-92
813.	Иные, в том числе			44000					91,3	
814.	Автомобильная дорога общего пользования граничит с землями лесного фонда (конкретизированная информация указана в таблице 5 раздела V плана тушения лесных пожаров на территории ГКУ СО «Тугульмское лесничество»)								42,3	ответственные лица, указаны в таблице 5 раздела V плана тушения лесных пожаров на территории ГКУ СО «Тугульмское лесничество»
815.	Свердловская железная дорога граничит с землями лесного фонда (конкретизированная информация указана в таблице 5 раздела V плана тушения лесных пожаров на территории ГКУ СО «Тугульмское лесничество»)								49	
816.	Посевные поля граничат с землями лесного фонда (конкретизированная информация указана в таблице 5 раздела V плана тушения лесных пожаров на территории ГКУ СО «Тугульмское лесничество»)			44000						
817.	Итого по городскому округу	7700	33400	44000					91,3	
818.	Итого по лесничеству	7700	33400	44000					91,3	
819.	ГКУ СО «Туринское лесничество»									
820.	Туринский городской округ									
821.	Населенные пункты, в том числе	2000	5000						3	

1	2	3	4	5	6	7	8	9	10	11
822.	деревня Чеболтасово (граничит с кварталом 32 выд. 17, 18, 19 Туринского участкового лесничества урочище совхоз Пореченской)	1000								Начальник Туринского участка с функцией ЛПС-1 типа Уральской аннабазы Курмачев Василий Степанович +7 (912) 245-96-81
823.	деревня Урваново (граничит с кварталом 4 выд. 5 Туринского участкового лесничества урочище Рассвет)	1000								
824.	село Липовское (граничит с кварталом 12 выд. 2, 3 Туринского участкового лесничества урочище колхоз им. Фрунзе)		3000					3,0		Глава городского округа Пузырев Александр Иванович +7 (34349) 2-11-82
825.	поселок Увельки (граничит с кварталом 14 выд. 3-5, 11, 15, Туринского участкового лесничества урочище колхоз им. Фрунзе)		2000							
826.	Иные, в том числе	1000		54000					504,7	
827.	Автомобильная дорога общего пользования граничит с землями лесного фонда (конкретизированная информация указана в таблице 5 раздела V плана тушения лесных пожаров на территории ГКУ СО «Туринское лесничество»)	1000							239,7	ответственные лица, указаны в таблице 5 раздела V плана тушения лесных пожаров на территории ГКУ СО «Туринское лесничество»
828.	Свердловская железная дорога граничит с землями лесного фонда (конкретизированная информация указана в таблице 5 раздела V плана тушения лесных пожаров на территории ГКУ СО «Туринское лесничество»)								135,0	
829.	Посевные поля граничат с землями лесного фонда (конкретизированная информация указана в таблице 5 раздела V плана тушения лесных пожаров на территории ГКУ СО «Туринское лесничество»)			54000					130,0	
830.	Итого по городскому округу	3000	5000	54000				3	504,7	
831.	Итого по лесничеству	3000	5000	54000				3	504,7	
832.	ГКУ СО «Шалинское лесничество»									
833.	городской округ Староуткинск									
834.	Населенные пункты, в том числе	14750	10950							
835.	п.г.т. Староуткинск (граничит с кварталами 13 выд. 10, 9, 8, 15, 14, 19, 22, 20, 23, 24, 27, 31; 14 выд. 1, 4, 8, 9, 13, 14, 30, 31; 10 выд. 2, 5, 7, 9; 7 выд. 16, 17; 12 выд. 23, 24, 25, 26; 15 выд. 1, 2, 3, 5 Восточного участкового лесничества урочище п/х «Староуткинское»; 1 выд. 3, 30,	14750								Начальник Шалинского участка с функцией ЛПС-1 типа Уральской аннабазы Попов Алексей Николаевич +7 (904) 388-51-39

1	2	3	4	5	6	7	8	9	10	11
836.	31, 33, 37 Восточного участкового лесничества урочище п/х ВИЗ)		10950							Глава городского округа Кузовков Сергей Яковлевич +7 (34358) 5-51-42
837.	Итого по городскому округу	14750	10950							
838.	Шалинский городской округ									
839.	Населенные пункты, в том числе	20530	65500							
840.	село Сылта (граничит с кварталами 20 выд. 25, 13, 18, 24, 20, 23; 21 выд. 8, 13, 10, 15; 19 выд. 20, 25, 22; 29 выд. 2; 35 выд. 2, 3; 36 выд. 5, 6, 9, 10 Восточного участкового лесничества урочище СПК «Сылта»)		8700							Глава городского округа Богатырев Алексей Петрович +7 (34358) 2-25-01
841.	ело Чусовое (граничит с кварталами 40 выд. 8-10, 12-14; 33 выд. 1, 2, 3, 11; 26 выд. 15, 19-23; 25 выд. 6-9, 16, 17, 19, 22, 23; 44 выд. 12, 13, 24, 27, 28, 36, 40 Восточного участкового лесничества урочище СКП «Новая жизнь»)	11450								Начальник Шалинского участка с функцией ЛПС-1 типа Уральской авиабазы Попов Алексей Николаевич +7 (904) 388-51-39
842.		2400								Директор ООО «Стратегия» Волобуев Алексей Анатольевич +7 (982) 63-90-706
843.			1060							Глава городского округа Богатырев Алексей Петрович +7 (34358) 2-25-01
844.	деревня Мартыаново (граничит с кварталами 13 выд. 1, 2, 5, 6, 8, 9, 11, 18, 20; 14 выд. 13, 14, 12, 15, 21; 16		4500							
845.	выд. 1, 2, 17, 20, 22; 10 выд. 5, 6, 3; 9 выд. 39, 40, 37 Восточного участкового лесничества урочище СКП «Новая жизнь»)	3210								Начальник Шалинского участка с функцией ЛПС-1 типа Уральской авиабазы Попов Алексей Николаевич +7-904-388-51-39
846.	поселок Ильин (граничит с кварталами 37 выд. 7, 11, 14, 15, 16; 38 выд. 43, 36, 34, 8, 7; 23 выд. 43, 42, 36; 24 выд. 30, 32, 33, 16; 25 выд. 1, 16, 23, 28, 32, 38 Ильинского участкового лесничества участок Сылтвинский)		4200							Глава городского округа Богатырев Алексей Петрович +7 (34358) 2-25-01
847.	поселок Колпаковка (граничит с кварталами 147 выд. 21, 23; 148 выд. 18, 10, 11, 21, 26, 28, 30, 31; 154 выд. 10, 11, 18, 19; 155 выд. 14, 16, 196, 4 Уньского участкового лесничества Уньского участка)		6600							

1	2	3	4	5	6	7	8	9	10	11
848.	поселок Унь (граничит с кварталами 33 выд. 12, 5, 4, 2, 28; 23 выд. 23, 29, 38, 39, 40, 15 Уньского участкового лесничества Уньского участка)		3300							
849.	поселок Сарга (граничит с кварталами 46 выд. 5, 9, 10, 11, 1; 41 выд. 1, 2, 11; 36 выд. 24, 21; 31 выд. 50, 32, 45, 46, 47, 18, 22, 15; 40 выд. 3, 13, 15, 21; 45 выд. 11, 12, 13, 18 Шалинского участкового лесничества Саргинского участка)		9000							
850.	п.г.т. Шаля (граничит с кварталами 52 выд. 13, 17, 28, 30; 62 выд. 1, 3, 5, 6, 15, 17; 63 выд. 6, 1, 2, 3, 710; 64 выд. 16, 12, 9, 6 Вогульского участкового лесничества Шалинского участка; 35 выд. 22, 20, 2, 20, 11, 12, 18; 43 выд. 9, 12, 16; 47 выд. 10, 20 Восточного участкового лесничества СПК «Сылва»)		9100							
851.	деревня Юрьмыс (граничит с кварталами 2 выд. 1, 20; 3 выд. 5, 4, 3, 2, 1, 6, 20; 5 выд. 1, 2, 13, 21, 18; 4 выд. 8, 6; 6 выд. 8, 22, 23, 30, 28 Восточного участкового лесничества урочище п/х УОМЗ)		3940							
852.	поселок Бизь (граничит с кварталами 39 выд. 27; 45)		2350							
853.	выд. 5, 6, 16, 32, 31; 51 выд. 3, 6, 12, 14, 15 Вогульского участкового лесничества Шалинского участка; 60 выд. 1, 37, 9, 10; 51 выд. 15, 14, 13, 12, 6, 3 Вогульского участкового лесничества участок Вогульский)	1600								Директор ООО «Саргинский леспромхоз» Сарафанов Сергей Леонтьевич +7 (34358) 2-54-08
854.	поселок Вогулка (граничит с кварталами 140 выд. 25, 21, 24, 8; 132 выд. 18, 16, 19, 11, 12, 14; 141 выд. 1, 16, 17, 26; 142 выд. 14, 13, 10, 3 Вогульского участкового лесничества участок Вогульский)		5600							Глава городского округа Богатырев Алексей Петрович +7 (34358) 2-25-01
855.	поселок Шамары (граничит с кварталами 54 выд. 2, 1, 4, 8, 12, 13; 55 выд. 2, 1, 8, 14, 15; 64 выд. 6, 13, 16; 65 выд. 1, 9, 13, 15 Шамарского участкового лесничества Шамарского участка)		1650							
856.	деревня Гора (граничит с кварталом 14 выд. 34, 36, 39, 6, 7, 9 Урамского участкового лесничества урочище		1000							
857.	КСП «Новый путь»)	500								Директор ООО «Новый путь»

1	2	3	4	5	6	7	8	9	10	11
858.	деревня Коптело-Шамары (граничит с кварталами 8 выд. 2, 5, 9, 4, 3 Урминского участкового лесничества урочище КСП «Новый путь»)	1370								Горбунов Василий Иванович +7 (34358) 4-19-95
859.	село Платоново (граничит с кварталами 26 выд. 2, 3, 4, 5; 10 выд. 28, 29, 26, 31, 30; 28 выд. 2, 3, 4, 5 Урминского участкового лесничества урочище СКП «Луч»)		2000							Глава городского округа Богатырев Алексей Петрович +7 (34358) 2-25-01
860.	деревня Симонита (граничит с кварталами 5 выд. 11, 10, 17; 12 выд. 1, 2 Урминского участкового лесничества урочище СКП «Луч»)		1000							
861.	село Роцца (граничит с кварталом 10 выд. 12, 13, 14, 15, 10, 16 Урминского участкового лесничества урочище СКП «Роцца»)		1500							
862.	Иные, в том числе			98000					731,53	
863.	Автомобильная дорога общего пользования граничит с землями лесного фонда (конкретизированная информация указана в таблице 5 раздела V плана тушения лесных пожаров на территории ГКУ СО «Шалинское лесничество»)								163,5	ответственные лица указаны в таблице 5 раздела V плана тушения лесных пожаров на территории ГКУ СО «Шалинское лесничество»
864.	Свердловская железная дорога граничит с землями лесного фонда (конкретизированная информация указана в таблице 5 раздела V плана тушения лесных пожаров на территории ГКУ СО «Шалинское лесничество»)								36,03	
865.	Посевные поля граничат с землями лесного фонда (конкретизированная информация указана в таблице 5 раздела V плана тушения лесных пожаров на территории ГКУ СО «Шалинское лесничество»)			98000					532	
866.	Итого по городскому округу	20530	65500	98000					731,53	
867.	Итого по лесничеству	35280	76450	98000					731,53	
868.	Итого по Свердловской области	724029	1274040	1623698				161	16586	











1	2	3	4	5	6	7	8	9	10	11	12	13	14	15	16	17	18	19	20	21	22	23	24	25	26	27	28	29	30	31	32	33	34	35	36	37	38	39	40	41	42	43						
65.	ГКУ СО «Алапаевское лесничество», ГКУ СО «Егорьевское лесничество», ГКУ СО «Ирбитское лесничество», ГКУ СО «Ревенское лесничество», ГКУ СО «Кушвенское лесничество», ГКУ СО «Сытинское лесничество»		Алапаевское анноутделение Уральской аннотации	6	1	16	3	17	2								5	5	1		10	1							1	1	2		12	40	30		16	7										
66.	ГКУ СО «Идринское лесничество»		Идринское анноутделение Уральской аннотации	7	1	16	3	17	2								5	5	1		10							2	1	2		12	40	30		16	7											
67.	ГКУ СО «Кушвенское лесничество», ГКУ СО «Нижне-Тагильское лесничество»		Красноуфимская аннотация Уральской аннотации		1																																											
68.	ГКУ СО «Березовское лесничество», ГКУ СО «Башмакеевское лесничество», ГКУ СО «Свердловское лесничество», ГКУ СО «Судачинское лесничество», ГКУ СО «Сметерское лесничество»		Свердловская аннотация Уральской аннотации		1																																											
69.	ГКУ СО «Верхотурское лесничество», ГКУ СО «Карпинское лесничество», ГКУ СО «Новолялинское лесничество», ГКУ СО «Серовское лесничество», ГКУ СО «Сотринское лесничество»		Серовское анноутделение Уральской аннотации	3	1	0		16	3								3	3	1		6								1		2		6	24	18		10	5										
70.	ГКУ СО «Сотринское лесничество», ГКУ СО «Гаринское лесничество»		Сосновское анноутделение Уральской аннотации	7	1	15	3	34	5								8	8	1		16								1	1	2		21	64	48		25	10										
71.	ГКУ СО «Туринское лесничество», ГКУ СО «Тадришское лесничество», ГКУ СО «Табаринское лесничество»		Тадришское анноутделение Уральской аннотации	8	1	15	3	34	5								8	8	1		16								1	2	2		21	64	48		25	10										
72.	ГКУ СО «Байкаловское лесничество», ГКУ СО «Камышловское лесничество», ГКУ СО «Талицкое лесничество», ГКУ СО «Турулманское лесничество»		Турулманская аннотация Уральской аннотации	7	1																																											
73.	город Екатеринбург		Управление Уральской аннотации	5																																												
74.	Итого по землям лесного фонда			120	8	62	12	118	17	420	70	52	28	24	80	18	135	160	42		180	1		10	32		1	16	54	14	122	1	151	792	734	420	533	40			3	9						

1	2	3	4	5	6	7	8	9	10	11	12	13	14	15	16	17	18	19	20	21	22	23	24	25	26	27	28	29	30	31	32	33	34	35	36	37	38	39	40	41	42	43				
75.	Свердловское лесничество Министерства обороны Российской Федерации		Филиал ФГАУ «Управление лесного хозяйства» Министерства обороны Российской Федерации	1						10	2	2		1	1		2	2					2	1	2	1	1	2		2	1	2	10	100	25											
76.	Итого по лесничеству			1						10	2	2		1	1		2	2					2	1	2	1	1	2		2	1	2	10	100	25											
77.	Камчатские лесничество Министерства обороны Российской Федерации		Филиал ФГАУ «Управление лесного хозяйства» Министерства обороны Российской Федерации	1						7	1	1					1	1						1			1	1		1	1															
78.	Итого по лесничеству			1						7	1	1					1	1						1			1	1		1	1															
79.	Карельские лесничество Министерства обороны Российской Федерации		Филиал ФГАУ «Управление лесного хозяйства» Министерства обороны Российской Федерации	2						21	2						4	4			2		2	1			3	3		2	3	35	178	62	24					4	4					
80.	Итого по лесничеству			2						21	2						4	4			2		2	1			3	3		2	3	35	178	62	24					4	4					
81.	Ненецкие лесничество Министерства обороны Российской Федерации		Филиал ФГАУ «Управление лесного хозяйства» Министерства обороны Российской Федерации	2						10	2			1			3	3			2			2	1	1	2		2	2	10	100														
82.	Итого по лесничеству			2						10	2			1			3	3			2			2	1	1	2		2	2	10	100														
83.	Итого на землях обороны и безопасности			6						40	7	3		2	1		10	10			2		4	3	4	2	1	1	2		8	55	428	87	45	4					4	4				
84.	Национальный парк «Припымские бора»		ФГБУ «Национальный парк «Припымские бора»	3						24	3	2	2	2	4		9	8			6		1	1			5	2	1	1	3	60	60													
85.	Итого по национальному парку			3						24	3	2	2	2	4		9	8			6		1	1			5	2	1	1	3	60	60													
86.	Высокоский государственный природный биосферный заповедник		ФГБУ «Высокоский государственный природный биосферный заповедник»	2						8	2		1	1		6	7			4									10	5	42	50	23	17												
87.	Итого по заповеднику			2						9	2		1	1		6	7			4									10	5	42	50	23	17												
88.	Природный заповедник «Демидов Камень»		ФГБУ «Государственный природный заповедник «Демидов Камень»	3						15	4					3	12	1		2							3	4		2	2	30	25	5	20											
89.	Итого по заповеднику			3						15	4					3	12	1		2							3	4		2	2	30	25	5	20											
90.	Итого на особо охраняемых природных территориях федерального значения			8						40	9	2	3	2	5		18	27	1		12		1				8	6	1	13	10	132	135	28	58											
91.	Итого по Свердловской области			134	8	62	12	118	17	516	86	57	31	28	86	18	163	205	43		203	1	15	35	4	1	29	80	15	142	1	180	979	1297	535	637	44					7	14			



1	2	3	4	5	6	7	8	9	10	11	12	13	14	15	16	17	18	19	20	21	22	23	24	25	26	27	28	29	30	31	32	33	34	35	36	37	38	39
15.	ГКУ СО «Билибеевское лесничество»	городской округ Первоуральск, городской округ Дегтярск, городской округ Рева	10 ОФПС по СО	ппо	1	2	1															1																
16.	Итого по городским округам					1	2	1														1																
17.	ГКУ СО «Билибеевское лесничество»	муниципальное образование «город Екатеринбург»	7 ПСЧ 1 ОФПС	ппо	2	13	2															3																
18.	Итого по муниципальному образованию					2	13	2														3																
19.	ГКУ СО «Билибеевское лесничество»	городской округ Верхняя Пышма	66 ПСЧ 1 ОФПС по СО	ппо	1	5	1															1																
20.	Итого по городскому округу					1	5	1														1																
21.	Итого по лесничеству					4	20	4														5																
22.	ГКУ СО «Верхотурское лесничество»	городской округ Верхотурский	71 ОФПС по СО	ппо	1	10	2															2																
23.		Нижнетуринский городской округ	46 ОФПС по СО	ппо	1	5	1															1																
24.		«Городской округ «Город Лесной»	СУ ФПС № 6 МЧС России	ппо	1	5	1															1																
25.	Итого по городским округам					1	5	1														1																
26.	Итого по лесничеству					4	25	5														5																
27.	ГКУ СО «Гаринское лесничество»	Гаринский городской округ	ПЧ 6/3 ГКПТУ СО «ОПС № 6»		1	37	6						5	3								6				1			9	8	4							
28.	Итого по городскому округу				1	37	6						5	3								6				1		9	8	4								
29.	Итого по лесничеству				1	37	6						5	3								6				1		9	8	4								
30.	ГКУ СО «Егорьевское лесничество»	Артемьевский городской округ	59 ПСЧ 54 ОФПС по СО	ппо	1	5	1						1									1					1		5	3	4	2						
31.			ОП 59 ПСЧ 54 ОФПС по СО	ппо	1	5	1							1								1							2	2	1	2						
32.			ПЧ 16/2 ГКПТУ СО «ОПС № 16»	ппо	1	4	1						1									1							2									
33.			ОП ПЧ 16/2 ГКПТУ СО «ОПС № 16»	ппо	1	2	1						1									1							2									
34.			ОП ПЧ 16/2 ГКПТУ СО «ОПС № 16»	ппо	1	2	1						1									1							2									
35.			ПЧ 16/1 ГКПТУ СО «ОПС № 16»	ппо	1	4	1						1									1							2									
36.	Итого по городскому округу				4	22	6						5	1								6				1		15	5	5	4							
37.	Итого по лесничеству				4	22	6						5	1								6				1		15	5	5	4							
38.	ГКУ СО «Издальское лесничество»	Издальский городской округ	242 ПСЧ 15 ОФПС по СО	ппо	1	6	1						1									1						6	6	6	6							
39.			ПЧ 5/1 ГКПТУ СО «ОПС № 5»	ппо	1	4	1						1	1								1					1		2	2	2							



1	2	3	4	5	6	7	8	9	10	11	12	13	14	15	16	17	18	19	20	21	22	23	24	25	26	27	28	29	30	31	32	33	34	35	36	37	38	39			
40.			ОП ПЧ 4 ГКПТУ СО «ОПС № 5»	ппо	1	2	1						1	1								1									2	2	1								
41.	Итого по городскому округу				3	12	3						3	2								3							6	10	10	9									
42.	ГКУ СО «Индальское лесничество»	городской округ Пельым	ПЧ № 5/7 ГКПТУ СО «ОПС № 5»	ппо	1	6	1						1									1									2	2	1								
43.			ОП ПЧ № 5/7 ГКПТУ СО «ОПС № 5»	ппо	1	4	1							1	1								1								2	2	1								
44.	Итого по городскому округу				2	10	2						2	1								2								4	4	2									
45.	Итого по лесничеству				5	22	5						5	3								5					1		6	14	14	11									
46.	ГКУ СО «Ирбитское лесничество»	Ирбитское муниципальное образование	60 ПСЧ 54 ОФПС по СО	ппо	1	5	1						1	1								1							2			2									
47.			ПЧ 12/4 ГКПТУ СО «ОПС № 12»	ппо	1	6	1							1										1						2	2		3								
48.			ОП ПЧ 12/4 ГКПТУ СО «ОПС № 12»	ппо	1	2	1																	1							2										
49.			ОП ПЧ 12/4 ГКПТУ СО «ОПС № 12»	ппо	1	2	1																	1							2										
50.			ПЧ 12/4 ГКПТУ СО «ОПС № 12»	ппо	1	2	1							1										1							2		2								
51.			ПЧ 12/4 ГКПТУ СО «ОПС № 12»	ппо	1	2	1							1										1							2										
52.			ПЧ 12/4 ГКПТУ СО «ОПС № 12»	ппо	1	2	1							1										1							2										
53.	Итого по муниципальному образованию				7	21	7						5	1								7							4	12		7									
54.	Итого по лесничеству				7	21	7						5	1								7							4	12		7									
55.	ГКУ СО «Камышловское лесничество»	Камышловский муниципальный район	ПЧ 18/6 ГКПТУ СО «ОПС № 18»	ппо	1	2	1															1											1								
56.	Итого по муниципальному району				1	2	1															1											1								
57.	ГКУ СО «Камышловское лесничество»	Пыльвинский городской округ	ПЧ 13/3 ГКПТУ СО «ОПС № 13»	ппо	1	2	1															1											1								
58.	Итого по городскому округу				1	2	1															1											1								
59.	Итого по лесничеству				2	4	2															2											2								
60.	ГКУ СО «Карвинское лесничество»	городской округ Карвинск	6 ОФПС по СО	ппо	1	4	1							1								1							4	1	1	1									
61.				городской округ Красногурьевск	ппо	1	4	1								1								1						4	1	1	1								
62.				Волчанский городской округ	ппо	1	4	1								1								1						4	1	1	1								
63.				Североуральской городской округ	15 ОФПС по СО	ппо	1	10	2															2						10	10	10	1	1							
64.	Итого по городским округам				4	22	5						3									5					1		22	13	13	4	1								
65.	Итого по лесничеству				4	22	5						3									5					1		22	13	13	4	1								

1	2	3	4	5	6	7	8	9	10	11	12	13	14	15	16	17	18	19	20	21	22	23	24	25	26	27	28	29	30	31	32	33	34	35	36	37	38	39	
66.	ГКУ СО «Красноуфимское лесничество»	Муниципальное образование Красноуфимский округ	73 ПЧ ФПС по СО	ппо	2	12	1							1								1			1				6	5	5	3							
67.		городской округ Красноуфимск																																					
68.		Ачитский городской округ																																					
69.	Итого по муниципальным образованиям				2	12	1							1								1			1				6	5	5	3							
70.	ГКУ СО «Красноуфимское лесничество»	Артинский городской округ	ГБПТУ СО «ОПС № 1»	ппо	1	20	1															2				2			10	5	5	2							
71.	Итого по городскому округу				1	20	1															2				2			10	5	5	2							
72.	Итого по лесничеству				3	32	2							1								3			1	2			6	15	10	8	2						
73.	ГКУ СО «Кушвинское лесничество»	Кушвинский городской округ	46 ОФПС по СО	ппо	1	5	1	1																					4										
74.	Итого по городскому округу				1	5	1	1																					4										
75.	ГКУ СО «Кушвинское лесничество»	Городской округ Верхний Тур	ПЧ № 20/10 ГКПТУ СО «ОПС № 20»	ппо	1	5	1	1																					3	2	2								
76.	Итого по городскому округу				1	5	1	1																					3	2	2								
77.	ГКУ СО «Кушвинское лесничество»	городской округ Красноуральск	ПЧ № 20/15 ГКПТУ СО «ОПС № 20»	ппо	1	3	1	1						1															3	1	1								
78.	Итого по городскому округу				1	3	1	1						1															3	1	1								
79.	ГКУ СО «Кушвинское лесничество»	городской округ Нижний Салда	ПЧ № 20/12 ГКПТУ СО «ОПС № 20» ПЧ № 20/12	ппо	1	5	1	1						2	1													1	5	1	1								
80.	Итого по городскому округу				1	5	1	1						2	1													1	5	1	1								
81.	Кушвинское	Верхнесалдинский городской округ	9 ОФПС по СО	ппо	1	4	1	1						1																									
82.	Итого по городскому округу				1	4	1	1						1																									
83.	Итого по лесничеству				5	22	5	5						4	1													1	15	4	4								
84.	ГКУ СО «Невьянское лесничество»	Невьянский городской округ	46 ПСЧ 13 ОФПС по СО	ппо	1	5	1							1															4	1									
85.			22 ПСЧ 13 ОФПС по СО	ппо	1	5	1																								1								
86.	Итого по городскому округу				2	10	2							1															4	2									
87.	ГКУ СО «Невьянское лесничество»	Жирновградский городской округ	258 ПСЧ 13 ОФПС по СО	ппо	1	3	1							1															3	1									
88.	Итого по городскому округу				1	3	1							1															3	1									
89.	ГКУ СО «Невьянское лесничество»	городской округ Верхний Тагил	262 ПСЧ 13 ОФПС по СО	ппо	1	3	1							1															2	1									
90.	Итого по городскому округу				1	3	1							1															2	1									
91.	ГКУ СО «Невьянское лесничество»	Новоуральский городской округ	СУ ФПС № 5 МЧС России	ппо	1	5	1																						2	5		3							

1	2	3	4	5	6	7	8	9	10	11	12	13	14	15	16	17	18	19	20	21	22	23	24	25	26	27	28	29	30	31	32	33	34	35	36	37	38	39
92.	Итого по городскому округу				1	5	1															1			0				2	5	0	3						
93.	Итого по лесничеству				5	21	5					3										5			0				11	9	0	3						
94.	ГКУ СО «Нижне-Сергинское лесничество»	Михайловское муниципальное образование	45 ПЧ 32 ОФПС по СО	ппо	1	7	1														1																	
95.			ПЧ 2/7 ГКПТУ СО «ОПС № 2»		ппо	1	5	1															1															
96.			ПЧ 2/2 ГКПТУ СО «ОПС № 2»		ппо	1	5	1																1														
97.	Итого по муниципальному образованию				3	17	3															3																
98.	ГКУ СО «Нижне-Сергинское лесничество»	муниципальное образование рабочий поселок Атиг	ПЧ 2/6 ГКПТУ СО «ОПС № 2»	ппо	1	5	1															1																
99.			Итого по муниципальному образованию			1	5	1																1														
100.	ГКУ СО «Нижне-Сергинское лесничество»	Кленовское сельское поселение	ОП ПЧ 2/6 ГКПТУ СО «ОПС № 2»	ппо	1	5	1															1																
101.			Итого по сельскому поселению			1	5	1																1														
102.	ГКУ СО «Нижне-Сергинское лесничество»	городское поселение Верхние Серги	ПЧ 2/8 ГКПТУ СО «ОПС № 2»	ппо	1	5	1															1																
103.			Итого по городскому поселению			1	5	1																1														
104.	ГКУ СО «Нижне-Сергинское лесничество»	Дружонинское городское поселение	ПЧ 2/1 ГКПТУ СО «ОПС № 2»	ппо	1	5	1															1																
105.			Итого по городскому поселению			1	5	1																1														
106.	ГКУ СО «Нижне-Сергинское лесничество»	Бисертский городской округ	277 ПЧ 32 ОФПС по СО	ппо	1	5	1															1																
107.			Итого по городскому округу			1	5	1																1														
108.	ГКУ СО «Нижне-Сергинское лесничество»	Нижне-сергинское городское поселение	273 ПЧ 32 ОФПС по СО	ппо	1	7	1															1																
109.			ГКУ СО «Служба спасения Свердловской области»		асе	1	6	1																				1										
110.	Итого по городскому поселению				2	13	2														1						1											
111.	Итого по лесничеству				10	55	10															9					1											
112.	ГКУ СО «Нижне-Тагильское лесничество»	город Нижний Тагил	9 ОФПС по СО	ппо	1	12	4														4			1		1			10	40		5	1					
113.			Итого по городу Нижний Тагил			1	12	4															4			1		1			10	40		5	1			
114.	ГКУ СО «Нижне-Тагильское лесничество»	Горноуральский городской округ	ГКПТУ СО «ОПС № 20»	ппо	1	20	10					11	4								11			1		2			18	11	11							
115.			Итого по городскому округу			1	20	10						11	4								11			1		2			18	11	11					
116.	Итого по лесничеству				2	32	14					11	4								15			2		3			28	51	11	5	1					
117.	ГКУ СО «Новоильинское лесничество»	Новоильинский городской округ	16 ПЧ 71 ОФПС по СО	ппо	1	6	1														1						1			6								
			Итого по городскому округу			1	6	1																1					1			6						

1	2	3	4	5	6	7	8	9	10	11	12	13	14	15	16	17	18	19	20	21	22	23	24	25	26	27	28	29	30	31	32	33	34	35	36	37	38	39
118.	Итого по городскому округу				1	6	1															1					1		6				2					
119.	ГКУ СО «Новоалевское лесничество»	Николаевский городской округ	166 ПСЧ 71 ОФПС по СО	п/по	1	5	1															1											1					
120.	Итого по городскому округу				1	5	1															1											1					
121.	Итого по лесничеству				2	11	2															2					1		6				3					
122.	ГКУ СО «Резевское лесничество»	Резевской городской округ	223 ПСЧ 54 ОФПС по СО	п/по	1	5	1						1									1							4	1	5		2					
123.			ПЧ 16/10 ГКПТУ СО «ОПС № 16»	п/по	1	3	1					1										1					1		2	2	1	2						
124.			ОП 223 ПЧ 54 ОФПС по СО	п/по	1	2	1															1							2					1				
125.			ПЧ 16/9 ГКПТУ СО «ОПС № 16»	п/по	1	2	1					1										1					1		5	2	1	1						
126.			ОП 16/10 ГКПТУ СО «ОПС № 16»	п/по	2	2	2															2							4	4	2	2						
127.	Итого по городскому округу				6	14	6						2	1								6					2		17	9	9	5	3					
128.	Итого по лесничеству				6	14	6						2	1								6					2		17	9	9	5	3					
129.	ГКУ СО «Свердловское лесничество»	Белоярский городской округ	75 ПСЧ 59 ОФПС по СО	п/по	1	7	1															2							6	3								
130.			99 ПСЧ 59 ОФПС по СО	п/по	1	7	1															2							7	5								
131.	Итого по городскому округу				2	14	2															4							13	8								
132.	ГКУ СО «Свердловское лесничество»	Каменский городской округ	63 ОФПС по СО	п/по	1	10	1															2													10			
133.	Итого по городскому округу				1	10	1															2														10		
134.	Итого по лесничеству				3	24	3															6								13	18							
135.	ГКУ СО «Серовское лесничество»	Серовский городской округ	56 ПСЧ 6 ОФПС по СО	п/по	1	3	1															1												3				
136.			ПЧ № 6/8 ГКПТУ СО «ОПС № 6»	п/по	1	3	1															1																
137.	Итого по городскому округу				2	6	2															2													3			
138.	Итого по лесничеству				2	6	2															2													3			
139.	ГКУ СО «Саввинское лесничество»	Турунскский городской округ	87 ПСЧ 19 ОФПС по СО	п/по	1	3	1															1																
140.	Итого по городскому округу				1	5	1															1																
141.	ГКУ СО «Сивинское лесничество»	Муниципальное образование Алапаевское	ГКПТУ СО «ОПС № 15»	п/по	1	21	15						20									19					4			19	19	13						
142.	Итого по муниципальному образованию				1	21	15						20									19					4			19	19	13						
143.	Итого по лесничеству				2	26	16						20									20					4			19	19	13						



1	2	3	4	5	6	7	8	9	10	11	12	13	14	15	16	17	18	19	20	21	22	23	24	25	26	27	28	29	30	31	32	33	34	35	36	37	38	39
167.			Нештатное АСФ ЗАО «Щелковское»	АСФ	1	6	1		1																													
168.			Нештатное АСФ ПАО «Ключевский завод ферросплавов»	АСФ	1	6	1															1																
169.	Итого по городскому округу				6	54	6		3	1												4																
170.	ГКУ СО «Сыктарское лесничество»	Полновской городской округ	64 ПСЧ 10 ОФПС по СО	ППО	1	3	1															1																
171.	Итого по городскому округу				1	3	1															1																
172.	Итого по лесничеству				7	57	7		3	1												5																
173.	ГКУ СО «Таборинское лесничество»	Таборинский муниципальный район	ГКПТУ СО «ОПС № 14» ПЧ 14/1	ППО	1	30	7														4					1												
174.	Итого по муниципальному району				1	30	7														4					1												
175.	Итого по лесничеству				1	30	7														4					1												
176.	ГКУ СО «Талдинское лесничество»	Талдинский городской округ	19 ОФПС по СО	ППО	1	5	1					1										1			1						4		1					
177.	Итого по городскому округу				1	5	1					1										1			1					4		1						
178.	Итого по лесничеству				1	5	1					1										1			1				4		1							
179.	ГКУ СО «Талицкое лесничество»	Талицкий городской округ	86 ПЧ ФПС по СО	ППО	1	10	2															2							4	4								22
180.			ГКПТУ СО «ОПС № 13»	ППО	1	45	7					7										9							9	15			15				107	
181.			Муниципальная пожарная охрана	ППО	1	20	4					4										4							4	10			8				54	
182.	Итого по городскому округу				3	75	13					11										15							17	29			23				183	
183.	Итого по лесничеству				3	75	13					11										15							17	29			23				183	
184.	ГКУ СО «Тугульманское лесничество»	Тугульманский городской округ	ГКПТУ СО «ОПС № 13»	ППО	1	98	8															16							18			14						
185.	Итого по городскому округу				1	98	8															16							18			14						
186.	Итого по лесничеству				1	98	8															16							18			14						
187.	ГКУ СО «Туринское лесничество»	Туринский городской округ	87 ПСЧ 19 ОФПС по СО	ППО	1	5	1															1																
188.			ГКПТУ СО «ОПС № 14»	ППО	1	2	1																1															
189.	Итого по городскому округу				2	7	2															2																
190.	Итого по лесничеству				2	7	2															2																
191.	ГКУ СО «Шалинское лесничество»	Шалинский городской округ	ПЧ 2/3 ГКПТУ СО «ОПС № 2»	ППО	1	3	1					1										1							2	1		1						
192.			ПЧ 2/4 ГКПТУ СО «ОПС № 2»	ППО	1	3	1					1											1							2	1		1					
193.			ПЧ 2/9 ГКПТУ СО «ОПС № 2»	ППО	1	3	1					1											1							2	1		1					

1	2	3	4	5	6	7	8	9	10	11	12	13	14	15	16	17	18	19	20	21	22	23	24	25	26	27	28	29	30	31	32	33	34	35	36	37	38	39		
194.			ПЧ 2/11 ГКПТУ СО «ОПС № 2»	ппо	1	3	1						1									1																		
195.	Итого по городскому округу				4	12	4						4									4																		
196.	ГКУ СО «Шалинское лесничество»	городской округ Староутынский	ПЧ 2/5 ГКПТУ СО «ОПС № 2»	ппо	1	3	1						1									1																		
197.	Итого по городскому округу				1	3	1						1									1																		
198.	Итого по лесничеству				5	15	5						5									5																		
199.	Дирекция лесных парков	муниципальное образование «город Екатеринбург»	60 ОФПС по СО	ппо	1	10	2															2																		
200.	Итого по муниципальному образованию				1	10	2															2																		
201.	Дирекция лесных парков	Верднеевский городской округ	ПЧ 20/15 ГКПТУ СО «ОПС № 20»	ппо	1	3	1															1																		
202.	Итого по городскому округу				1	3	1															1																		
203.	Дирекция лесных парков	городской округ Нижняя Салда	ПЧ 20/12 ГКПТУ СО «ОПС № 20»	ппо	1	8	2															2																		
204.	Итого по городскому округу				1	8	2															2																		
205.	Итого по дирекции лесных парков				3	21	5															5																		
206.	Карелинское лесничество Министерства оборонь Российской Федерации	городской округ Верхотурский	ФГКУ 71 ОФПС по СО	ппо	1	5	1																		1															
207.	Итого по городскому округу				1	5	1																																	
208.	Карелинское лесничество Министерства оборонь Российской Федерации	Кушвинский городской округ	46 ОФПС по СО	ппо	1	5	1	1																																
209.	Итого по городскому округу				1	5	1	1																																
210.	Итого по лесничеству				2	10	2	1																																
211.	Национальный природный парк «Примышленские боры»	Талицкой городской округ	86 ПЧ ФПС по СО	ппо	1	10	2															2																		
212.	Итого по городскому округу				1	10	2															2																		
213.	Итого по природному парку				1	10	2															2																		
214.	Итого по Свердловской области				116	858	192	13	3	1			84	20								199		4		23		3	271	286	151	97	42					183		















1	2	3	4	5	6	7	8	9	10	11	12	13	14	15	16	17	18	19	20	21	22	23	24	25	26	27	28	29	30	31	32	33	34	35	36
136.	Итого по лесничеству		25	5	0		1	3		3	6	2		7				3	3		1		1	2		2	23	55	25	3					
137.	ГКУ СО «Каргинское лесничество»																																		
138.	ООО «Уральской Цебена» (г. Североуральск, пос. Покровск-Уральский, ул. Советская, 38)	Петропавловское	15	3								6												3			15	30	6						
139.	ООО «Вагрен» (Петропавловское участковое лесничество участок Петропавловский, кв. 181)	Петропавловское	5	1			4			4	4	8									4			4		4	20		15						
140.	ООО «Лесопромышленная компания» (г. Североуральск, пос. Покровск-Уральский, ул. Советская, 52)	Петропавловское	5	1			1			1	2	1		5			1					1	1	1	1	1	5	30	5	2					
141.	ООО «Сосна-Лес» (г. Волчанск, ул. Кирпичная, 1)	Волчанское	11	2				1	1	2	2	1		5			1					1		1	1	1	10	30	10	2					
142.	ОАО «Севералкоксструда» (квартал 87 Черемуховского участкового лесничества участок Черемуховский площадка «Черемуховская»)	Черемуховское	5	1								2											1				5	10	2						
143.	ООО «СевУралЛес» (г. Североуральск, пос. Черемухово, ул. Гагарина, 36)	Черемуховское	5	1			1			1	2	1		1			1						1				5	5	1						
144.	ООО «Воронцовка» (г. Красноуральск, пос. Рудничная, ул. Пушкина, 2)	Красноуральское	8	2			1			1	2	1		5			1					1	1	1	1	1	10	10	10						
145.	ООО «Тышя лес» (г. Красноуральск, пос. Рудничная, ул. Пушкина, 2)	Кытлыцкое																																	
146.	ООО «Каргинсклес» (г. Каргинск, ул. Лесопильная, 16)	Валентинский, Кытлыцкое					1	2		2	3	3		3			2				1		1	1	1	1	10	20	5	2					
147.	ООО «Ураллес» (г. Каргинск, ул. Заречная, 38)	Веселовское					2			2	2	2		2			2				1		1	1	1	1	7	10	3	2					
148.	ООО «Леском» (г. Каргинск, ул. Первомайская, 127)	Городское	5	1			2			2	2	2		2			2				1		1	1	1	1	7	10	3	2					
149.	ООО «ЛесТехКомплекс» (г. Каргинск, пос. Сосновка, ул. Центральная, 32 Б)	Сосновское	10	2			2			2	2	2		2			2				1		1	1	1	1	7	10	3	2					
150.	ООО «ОУС Леском» (г. Серов, ул. Орденовская, 81)	Красноуральское					2			2	2	2		2			2				1		1	1	1	1	7	10	3	2					
151.	ЗАО «ЭСУ» (Красноуральское участковое лесничество участок Воронцовский, кв. 36)	Красноуральское	25	4	1		1				3	5		2									3		10	15	75	12	1						
152.	ООО «ВДМ» (Сосновское участковое лесничество участок Шоппинский, кв. 73 вид. 9)	Сосновское	10	2						1	2	3		1			1						2			10	15	3							
153.	ООО «ЮЗП» (Красноуральское участковое лесничество участок Воронцовский, кв. 14)	Красноуральское	20	4							3	2											4				20	40	17						
154.	ООО «Дуняты Северного Урала» (г. Каргинск, 4 км автодороги в сторону пос. Кытлыц, Дробильно-сортировочный комплекс)	Кытлыцкое	5	1			1																1					5							
155.	ООО «Сибирь-ЭкоСтрой» (г. Североуральск, ул. Шлякоблочная, 1А)	Черемуховское, Всеволодское	20	4			2	7		7	9	9		9			7				3		4	4	4	4	29	50	11	6					1

1	2	3	4	5	6	7	8	9	10	11	12	13	14	15	16	17	18	19	20	21	22	23	24	25	26	27	28	29	30	31	32	33	34	35	36
156.	ИП Кумиран Н.А. (г. Североуральск, пос. Сосыла, ул. Гагарина, 1)	Всеволодское	15	3						1	3	2		2			1				1		1				5	10	10	2					
157.	Итого по лесничеству		164	32	1		11	19	1	28	43	52		41			23				15	1	32		26	187	370	119	23					1	
158.	ГКУ СО «Красноуральское лесничество»																																		
159.	ООО «Медведь» (Республика Башкортостан, д. Усть-Табаска, ул. Заречная, 6)	Сарганское	10	1						1	2						1					1					10	30	10						
160.	ООО «Иттербо-Са» (г. Красноуральск, ул. Гагарина, 27)	Пригородное, Нижне-Саранское, Усть-Машское, Афанасьевское, Ключевской	10	1						1	2							1				1					10	30	10						
161.	ИП Малышев О.И. (с. Нижнеиргинское, ул. Горная, 2)	Нижне-Иргинское	10	1						1	2							1				1					10	30	10						
162.	ООО «Киф-А» (г. Красноуральск, ул. Гагарина, 45)	Пригородное, Нижне-Иргинское, Нижне-Саранское, Усть-Машское, Афанасьевское, Ключевской	10	1						1	2								1			1					10	30	10						
163.	ИП Еремеев А.А. (г. Красноуральск, ул. Строителей, 1)	Пригородное, Нижне-Саранское, Усть-Машское, Афанасьевское, Ключевской	10	1						1	2								1				1				10	30	10						
164.	ООО «Леско» (г. Красноуральск, ул. Фестивальная, 2)	Нижне-Иргинское, Усть-Машское, Пригородное, Нижне-Саранское	10	1						1	2								1				1				10	30	10						
165.	ООО «Лесты» (пос. Сарана, ул. Пролетарская, 6)	Нижне-Саранское	10	1						1	2								1				1				10	30	10						
166.	ООО «Урал» (г. Красноуральск, ул. Механиков, 27)	Пригородное, Нижне-Саранское, Усть-Машское, Сарганское, Нижне-Иргинское	10	1						1	2								1				1				10	30	10						
167.	ООО «Тээр» (с. Русская Таяра, ул. Мира, 2)	Усть-Машское	10	1						1	2								1				1				10	30	10						
168.	ООО «Уральская лесосырцевая компания» (г. Екатеринбург, Верх-Исетский бульвар, 7а, оф. 3)	Артинский	10	1						1	2								1				1				10	30	10						
169.	ООО «Кедр» (г. Екатеринбург, ул. Мельникова, 27-43)	Красноуральский	10	1						1	2								1				1				10	30	10						
170.	КХ «Астра» (д. Русской Усть-Маш, ул. Школьная, 1)	Усть-Машское	10	1						1	2								1				1				10	30	10						
171.	МТС ПК «Бугалаш» (с. Средний Бугалаш, ул. Юбилейная, 35)	Усть-Машское	10	1						1	2								1				1				10	30	10						
172.	ИП Онушин Л.И. (пос. Сарана, ул. Октябрьская, 93/1)	Нижне-Саранское	10	1						1	2								1				1				10	30	10						
173.	ООО «Нива-1» (д. Татарская Емвельга, ул. Культуры, 1А)	Усть-Машское	10	1						1	2								1				1				10	30	10						

1	2	3	4	5	6	7	8	9	10	11	12	13	14	15	16	17	18	19	20	21	22	23	24	25	26	27	28	29	30	31	32	33	34	35	36
174.	ИП Софин П.Н. (д. Зерфа, ул. Кирова, 1А)	Николе-Саранинское	10	1						1	2							1				1					10	30	10						
175.	ООО «Утес» (г. Красноуральск, ул. Механизаторов, 27)	Николе-Иргинское, Афанасьевское, Ключевской	10	1						1	2							1				1					10	30	10						
176.	ООО «Ключевская ДОФ» (с. Ключ, ул. Пролетарская, 38)	Ключевской	10	1						1	2							1				1					10	30	10						
177.	ООО «Ачитское ЛХП» (пос. Ачит, ул. Труда, промышленная база)	Афанасьевское, Ключевской	10	1						1	2							1				1					10	30	10						
178.	ЗАО «Константа XXI» (д. Корзуновка, ул. Мира, 1)	Афанасьевское, Ключевской	10	1						1	2							1				1					10	30	10						
179.	ЗАО «Векта XXI» (пос. Уфимский, ул. Молодежная, 11)	Афанасьевское, Ключевской	10	1						1	2							1				1					10	30	10						
180.	СПК «Большеуленский» (с. Большой Ут, ул. Октября, 39)	Ачитское	10	1						1	2							1				1					10	30	10						
181.	ООО «Поташкино», ООО «Лесной двор» (с. Русский Поташ, ул. Гагарина, 1)	Ачитское, Афанасьевское	20	2						2	4							2				2					20	60	20						
182.	СПК «Барковский» (с. Барки, ул. Гагарина, 1А)	Ачитское	10	1						1	2							1				1					10	30	10						
183.	ООО «Автостопка 2000» (д. Верхний Арый, ул. Свердлова, 45)	Ключевской	10	1						1	2							1				1					10	30	10						
184.	ИП Ягупов А.А. (д. Нижний Арый, ул. Советская, 35)	Ключевской	10	1						1	2							1				1					10	30	10						
185.	ООО «ЛесТотСиб» (с. Поташка, ул. Юбилейная, 1)	Поташинское	10	1						1	2							1				1					10	30	10						
186.	ООО «Агропромыслен» (с. Пристань, ул. Победы, 6А)	Артинское	10	1						1	2							1				1					10	30	10						
187.	ООО «Серанлес» (пос. Арты, ул. Ленина, 30)	Артинское, Поташинское	10	1						1	2							1				1					10	30	10						
188.	ООО «Березовское» (д. Черкасова, ул. Советская, 59)	Поташинское, Саяновское, Артинское	10	1						1	2							1				1					10	30	10						
189.	СПК «Искра» (п.г.т. Арты, ул. Ленина, 30)	Поташинское	10	1						1	2							1				1					10	30	10						
190.	ООО «Пристань» (с. Пристань, ул. Победы, 6А)	Артинское	10	1						1	2							1				1					10	30	10						
191.	Итого по лесничеству		330	33						33	66							33				33					330	990	330						
192.	ГКУ СО «Кушвинское лесничество»																																		
193.	ООО Артель старателей «Фарта» (г. Екатеринбург, ул. Раевского, 13)	Ачитское	5	1							2																1	15	5	1					
194.	ОАО «Светогор» (г. Красноуральск, ул. Кирова, 2)	Барановское, Красноуральское, Саяновское	10	1			3	2		2	3			3			1				1	1					1	15	2	3					
195.	ОАО «Межрегиональная сетевая компания Урала» (г. Екатеринбург, ул. Мавляна Сабирова, 140)	Ачитское	8	1							2			2								1					1	50	5	1					
196.	ИП Пешков Ю.пос. (г. Верхний Тура, ул. 8-е Марта, 11)	Саяновское, Красноуральское	15	1			1	1	1	2	2	1		3			2				1	1	1		1	1	14	24	14						
197.	ООО «Меридиан» (г. Верхний Тура, ул. Машиностроителей, 6А)	Ачитское	11	1			1	2	1	2	2	2		2			2				1	1	1		1	1	7	10	3						
198.	ИП Шестиков А.А. (пос. Верхняя Смычка, ул. Горняков, 62)	Ильинсадовское	10	1			1	1	1	1	2	1		2			1					1				1	10	10	10						
199.	ООО «Лес Трейд» (г. Верхний Тура, ул. Лесная, 10)	Красноуральское	12	1			1	2	1	2	2	2		2			2				1	1	1		1	1	7	10	3						







1	2	3	4	5	6	7	8	9	10	11	12	13	14	15	16	17	18	19	20	21	22	23	24	25	26	27	28	29	30	31	32	33	34	35	36		
250.	ООО «Агарт» (г. Нижний Тагил, ул. Троицкой, 7)	Петропамятское	9	2			1	1				2		5					1	1							9	30	10	2							
251.	ГУП СО «Союз Шуровский» (пос. Вайской, строение административно-бытового комплекса, литер 3)	Петропамятское	6	1			1	1			3	3	1	5								2			1		10	10	10								
252.	ООО «Николапавловское» (с. Николапавловское, ул. Совхозная, 25)	Никола-Павловское	5	1			1				1	2	1								1			1	1												
253.	ООО «Оттаву» (с. Южаковское, ул. Ленина, 3/3)	Башкирское	6	1			1				1	2		5						1		1						10	10								
254.	Артель старателей «Нейва» (Уральское участковое лесничество, кв. 295, выд. 18)	Уральское	20	4			2																1					20	4								
255.	ООО «Строительная керамика» (Уральское участковое лесничество, кв. 57, выд. 43)	Уральское	4	1			1				1	1										1	1				3		3								
256.	ИП Тюнетов В.А. (Висновское участковое лесничество, кв. 24, выд. 21)	Висновское	3	1			1	1			1	1								1						3		3	3								
257.	ООО «Вайский ДОК» (г. Нижний Тагил, ул. Серебрянский тракт, 15)	Башкирское, Уральское, Красноуральское, Никола-Павловское, Петропамятское, Серебрянское, Усть-Утинское, Городское, Висновское	10	2			1	1			1	3								1					3		1	8	10	10							
258.	ООО «ЭВА-ЛЕС» (пос. Виснов-Утинский, ул. Пролетарская, 2А)	Висновское, Усть-Утинское	5	1						2	2			2				1				1		1	1	1	7	10	3								
259.	ООО «Горбуновское торфопредприятие» (Городское участковое лесничество, кв. 214, выд. 4)	Городское	3	1						2																1		10	5								
260.	ООО СКП «Никола-Павловское» (с. Новопавшино, ул. Калашова, 22)	Башкирское	8	2			1				1	2	1	2								1	1				4	20	10								
261.	ООО «ЛесхозИнвест» (с. Башкирка, ул. Школьная, 6)	Петропамятское, Никола-Павловское	10	2			1	1			2	4	1	5								1	2				9	20	16								
262.	ООО «Форестри» (г. Екатеринбург, ул. Московская, 195, оф. 1005)	Серебрянское	5	1			1				2	2	1	1								1		1			10	30	20								
263.	ООО «ЛесАгроСервис» (пос. Черныштинский, ул. Первомайская, 163А)	Никола-Павловское	2	1								1															2	10	2	1							
264.	ООО «ТУРА-ЛЕС» (г. Верхняя Тура, ул. Лесная, 3)	Никола-Павловское	8	2				1			1	2	1	1										1			5	1									
265.	Итого по лесничеству		129	28			15	9			21	33	8	38						2	7	2	4	10	13	1	9	97	274	136	3						
266.	ГКУ СО «Новолайское лесничество»																																				
267.	ООО «Булат» (пос. Лоба, ул. Тимирязева, 36/6)	Отвиновское, Старолайское	5	1	1		1	1			2	5	2	2									1	5		1	5	5	5	1							
268.	ООО «Лес» (пос. Лоба, ул. Свердлова, 1А)	Старолайское	20	4	2	3	2	1			3	5	5	1	5					3	2		1	2	2	4	1	3	20	30	10	6	6			3	3
269.	ООО «Лесная компания» (г. Новая Ляля, ул. Лесная, 7)	Копиланское, Старолайское, Отвиновское, Паддинское	5	1				1			2	2		5						2			3		2	1	5	5		2							
270.	ФКУ ИК-64 ГУФСИН РФ по Свердловской области (г. Новая Ляля, ул. Бажова, 89)	Отвиновское	10	1	1			1			1	2	2	5						1	1	1		1	1	1	10	10	10	2							

1	2	3	4	5	6	7	8	9	10	11	12	13	14	15	16	17	18	19	20	21	22	23	24	25	26	27	28	29	30	31	32	33	34	35	36
271.	ПАС «Южно-Заотерской приис» (вахтовый поселок Гидравники № 10)	Староялькинское	4	1			1				2											1				5	10		1						
272.	ООО «Лесной Урал Лобва» (пос. Лобва, ул. Заводская, 4)	Копилкинское	20	4	2		4			6	10	10		10			6			2	2	2	2	4		4	30	60		4				2	
273.	Итого по лесничеству		64	12	6	3	8	4		14	26	19	1	27			14	3	1	3	7	5	4	16	1	10	75	120	25	16	6			3	5
274.	ГКУ СО «Режевское лесничество»																																		
275.	ООО «Режевской леспроект» (г. Реж, ул. Краснофлотцев, 5)	Режевское, Липовское	15	3			2		2	2	2		2			2					1		1				7	10	3	2					
276.	ООО «Урман» (г. Реж, ул. Советская, 15)	Липовское	10	2			2		2	2	2		2			2					1		1				7	10	3						
277.	ООО «Интербо-С» (д. Колташи, ул. Мачурина, 4)	Липовское	6	1			1		1	2	1		1			1							1				5	5	1						
278.	СПК «Глинский» (с. Глинское, ул. Космонавтов, 15)	Глинское	10	2			1		1	2	1		1			1							1				5	5	1						
279.	ИП Сурица Е.В. (г. Реж, ул. Трудовая, 92)	Режевское	7	1			1		1	2	1		1			1							1				5	5	1						
280.	ООО «Березовский лес» (пос. Лосиный, ул. Механиков, 45)	Озерское	6	1			1		1	2			1			1								1			5	5	1						
281.	ООО «Уральская лесопромывальная компания» (г. Асбест, ул. Плеханова, 11)	Озерское	10	2			2		2	2	2		2			2					1		1		1	7	10	3	2						
282.	Итого по лесничеству		64	12			10		10	14	9		10			9	1				3		7		1	41	50	13	4						
283.	ГКУ СО «Свердловское лесничество»																																		
284.	СПК «Мезинское» (с. Мезинское, ул. Строителей, 1А)	Косулинское	7	1		1	1	1		1	2	1		5								1	1	1	1	10	30	10							
285.	ООО «Пилотек» (д. Гагарина, ул. Карла Маркса, 2А)	Косулинское, Режевское	4	1		1	1	1		1	2	1		5								1	1	1	1	10	30	10							
286.	ЗАО АПК «Белореченский» (с. Кошневское, ул. Садовая, 6)	Режевское	5	1		1	1	1		1	2	1		5								1	1	1	1	10	30	10							
287.	ФГУП «Учхоз Уралец УРГСХА» (пос. Студенческий, ул. Механизатора, 1)	Косулинское	6	1		1	1	1		1	2	1		5								1	1	1	1	10	30	10							
288.	ООО «Лесопромывальная компания» (с. Логаново, ул. Свердлова, 42)	Чернуосовское	4	1		1	1	1		1	2	1		5								1	1	1	1	10	30	10							
289.	ПСК «Брусинский» (с. Большебрусинское, ул. Школьная, 3)	Чернуосовское	4	1		1	1		1	2				2									1	1	1	5	16	8							
290.	ПСК «Логановский» (с. Логаново, ул. Свердлова, 42)	Чернуосовское	4	1		1	1	1		1	2	1		5								1	1	1	1	10	30	10							
291.	ООО «Мехлеспроект» (пос. Режок, ул. Вдвигиринов, 1)	Режевское	6	1		1	1		1	2				1									1			5	5	1							
292.	ООО «ЖедДорПуть» (д. Гилва, ул. Пушкова, 3А)	Косулинское, Чернуосовское, Покровское, Маминское	3	1		1	1	1		1	2	1		5								1	1	1	1	10	30	10							
293.	ООО «А-Фаз» (с. Сосновское, ул. Ленина, 138А)	Маминское, Покровское	6	1		1	1	1		1	2	1		5								1	1	1	1	10	30	10							
294.	Итого по лесничеству		49	10		10	8	10		10	20	8		43								8	10	9	90	261	89								
295.	ГКУ СО «Серовское лесничество»																																		
296.	ООО «Свердлеспроект» (пос. Ларькина, ул. Комсомольская, 37)	Андреевское, Танковское	10	1		1	1		1	2	1		5			1						1	1	1	1	10	30	10							
297.	ИП Антонович С.Н. (г. Серов, пер. Хасановцев, 14)	Красновское	10	1		1	1		1	2	1		5			1						1	1	1	1	10	30	10							
298.	ООО «ПТП «Лесной Урал» (г. Серов, пер. Хасановцев, 14)	Серовское, Танковское	20	2		2	2		2	4	2		10			2						2	2	2	2	20	60	20							

1	2	3	4	5	6	7	8	9	10	11	12	13	14	15	16	17	18	19	20	21	22	23	24	25	26	27	28	29	30	31	32	33	34	35	36	
299.	ООО «Лесной Урал Сбфт» (г. Серов, пер. Хасановца, 14)	Красноярское, Серовское	20	2			2	2		2	4	2		10			2					2	2	2		2	20	60	20							
300.	ООО «Сосна-Лес» (г. Екатеринбург, ул. Посадская, 16 А)	Филькивское, Серовское	10	1				2		2	2	2		2			2				1			1		1	7	10	3	1						
301.	Итого по лесничеству		70	7			6	8		8	14	8		32			8				1	6	6	7		7	67	190	63	2						
302.	ГКУ СО «Синичинское лесничество»																																			
303.	ООО «Монастырское» (с. Кировское, ул. Ленина, 61/3)	Гаринское	5	1	1	2	1			1	2			5			1	1				1		3		1	10	30	20							
304.	ИП Солдатов Г.Г. (пос. Каменка, ул. Школьная, 1)	Гаринское	4	1						1	2	1						1						1			5	5	1							
305.	НАО «Свет» (пос. Верхняя Синичиха, ул. Октябрьская, 58А)	Синичинское, Гаринское, Муратовское	5	1		2	1	2		2	3	3		3								1		1		1	10	20	5	2						
306.	ИП Девя Д.К. (пос. Калач, ул. Центральная, 6)	Муратовское	5	1		1		1		1	5	1					2				1	1		1		1	5	5	5	1						
307.	ИП Середкин Н.В. (п.г.т. Верхняя Синичиха, ул. Октябрьская, 61Б)	Синичинское	5	1				1		1	2	1		1			1					1	1	1			5	5	1							
308.	ООО «ЛЕСПРОМ» (п.г.т. Верхняя Синичиха, ул. Кедровая, 11)	Муратовское, Синичинское	5	1	1		1	2		2	2	2		2			2				1					1	7	15	3		2					
309.	ООО «ЛесНико», ИП Фирсов Н.Н. (д. Михалева, пер. Рабиновича 13)	Гаринское	5	1				1		1	2	1		1			1							1			5	5	1							
310.	ООО «Перелес» (с. Мугай, ул. 70 лет Октября, 14)	Синичинское	5	1	1			1		1	2	1		5								1		1		1	5	10	5	1						
311.	ООО «Актис» (с. Лесное, ул. Ленина, 9)	Синичинское	4	1			1	1		1	2	1		1			1					2		1	1	1	5	5	5							
312.	Итого по лесничеству		43	9	3	5	4	9		11	22	11		18			8	2			2	7	1	10	1	6	57	100	46	4	2					
313.	ГКУ СО «Сотринское лесничество»																																			
314.	ООО «Уралпролес» (пос. Сосна, ул. Гагарина, 1)	Соснинское	5	1				1		1	2	1		5			1						1			2	10	30	10	2						
315.	ООО «Сосна-Лес» (пос. Сосна, ул. Дорожная, 1)	Соснинское	2	1							2			5												1	10	30	10	2						
316.	ИП Куропатова Н.А. (пос. Восточный, ул. Пролетарская, 24)	Нижне-Озерное, Предуральское	5	1			1	1		1	2			4			1				1		1			2	10	20	10	2						
317.	ЗАО «Аргус-СФК» (пос. Восточный, ул. Заводская, 1)	Предуральское, Койшайское, Соснинское, Нижне-Озерное	30	5		2		5		4	8	4		15			5				3		3		1	4	40	200	40	6						
318.	ФКУ ЛМУ 23 ГУФСИН России по СО (п.г.т. Сосна, ул. Дорожная, 1А)	Сотринское	7	1				12		2	2	2		2			2							1		2	7	10	5	2						
319.	ООО «Надеждинский лесопильный завод» (г. Серов, пос. Черноярка, ул. Заводская, 1А)	Первомайское, Сотринское	10	1			1	1		1	2			5			2				1		1			2	10	20	10	2						
320.	Итого по лесничеству		59	10		2	2	20		10	18	7		36			11		0		5	0	6	1	1	13	87	310	85	16					0	
321.	ГКУ СО «Сухоловское лесничество»																																			
322.	АО «Мальцевское рудоуправление» (г. Асбест, ул. Лесхозная, 12)	Асбестовское	20	1				1	1		1						1	1						1		1	5	10	3							
323.	ООО «Норд-Лес» (г. Березовский, ул. Бакова, 3А)	Рефтинское, Пригородное, Асбестовское	10	2			2			1	2	2		2			2				1			1		1	10	10	3							
324.	ОАО «Маринский принск» (г. Асбест, пос. Малышева)	Асбестовское	6	1				1		1	3	2		2							1			1		1	5		3	3						
325.	ООО «Пеганит» (г. Асбест, ул. Седова, 60)	Асбестовское	10	1				15		2	1			1								1		1			5	5	3							

1	2	3	4	5	6	7	8	9	10	11	12	13	14	15	16	17	18	19	20	21	22	23	24	25	26	27	28	29	30	31	32	33	34	35	36	
326.	ОАО «ЭНЭЛ-ОГК-5» филиал «Рефтинский ГЭС» (пос. Рефтинский, ул. Кольцова, 12)	Рефтинское	30	1	2			1	1	1	1						1						1		1	5	10	3								
327.	ИП Полковников А.В. (пос. Гладен-Самторий)	Винькурское	16	2			2		1	2	1			5				3				3				2		30	20							
328.	ООО «Новошагинское» (с. Новошагинское, ул. Ильича, 8)	Курамское	8	1			1			1	2							1						1				5	5							
329.	ООО ПКФ «Стройпрогресс» (г. Богданович, ул. Полевая, 67)	Богдановичское	5	1								2											1			5		2								
330.	ИП Мурашев А.В. (г. Асбест)	Асбестовское	10	2			1				2						1	1				1	2		1	6	10	3								
331.	ООО «Знаменский лесхоз» (с. Курь, ул. Карла Маркса, 83а)	Курамское	5	1	1		1	1		1	1	1		5			1	1	1		1				1	10	30	20								
332.	ОАО «Ураласбест» (г. Асбест, ул. Лесковая, 12)	Асбестовское	60	1				3	1		1										1		2	1				30								
333.	Итого по лесничеству		180	14	3	0	5	24	3	6	17	9	0	15	0	0	6	7	1	1	3	5	2	10	0	8	51	140	67	3	0	0	0	0	0	
334.	ГКУ СО «Сысертское лесничество»																																			
335.	ГБУ СО «Природный парк «Башковские места» (г. Сысерть, ул. Тимирязева, 68А)	Сысертское	5	1						2													1		1	5	5	3								
336.	ООО «Полесовощи» (г. Сысерть, ул. Савастрова, 2В)	Сысертское, Верх-Сысертское	10	1				2		2	2	2		2				2				1		1	1	1	7	10	3	2						
337.	ООО «Сысерть-лес» (Сысертское участковое лесничество, кв. 175 мзд. 3)	Сысертское, Верх-Сысертское, Кашинское	10	2			1		1	2	1			1				1					1	1	1	5	5	1								
338.	ООО «Фирма Сысерть» (г. Сысерть, ул. 30 лет Октября)	Сысертское, Верх-Сысертское, Кашинское	5	1			1		1	2	1			1				1					1	1	1	5	5	1								
339.	ИП Пильников Ю.лос. (г. Сысерть, ул. Декабристов, 77)	Сысертское, Верх-Сысертское, Кашинское	10	1			2		2	2	2			2				2				1		1	1	1	7	10	3	2						
340.	ООО «Фитис» (пос. Дзуреченск, ул. Ленина, 35А)	Кашинское	5	1			1		1	2	1			1				1					1	1	1	5	5	1								
341.	ООО «Эльфо» (с. Папуши, ул. Советская, 52)	Сысертское, Верх-Сысертское	5	1			1		1	2	1			1			1						1	1	1	5	5	1								
342.	ООО «Крона» (с. Щелуки, ул. Гагарина, 4/1)	Верх-Сысертское	10	1			1		1	2	1			1				1					1	1	1	5	5	1								
343.	ООО «Эффективное лесопользование» (пос. Верхняя Сысерть, ул. 8-е Марта, 1)	Сысертское, Верх-Сысертское, Кашинское	10	1			1		1	2	1			1				1					1	1	1	5	5	1								
344.	ООО «Древлеца» (пос. Кашенка, мкр. Восточная, 1А)	Сысертское, Кашинское	10	1			1		1	2	1			1				1					1	1	1	5	5	1								
345.	ЗАО «Форлес» (г. Сысерть, ул. Северная, 2А)	Кашинское, Верх-Сысертское	10	1			2		2	2	2			2			2					1		1	1	7	10	3	2							
346.	Колхоз «Пилзавод-колхоз им. Я.М. Свердлов» (пос. Папуши, ул. Колхозная, 16)	Центральное	10	1		1	1		1	2	1			5				1					1	1	10	30	10	2								
347.	ЗАО «Щелукинское» (г. Сысерть, ул. 30 лет Октября, 1)	Центральное	2	1			1		1	2	1			1				1					1	1	5	5	1									
348.	ООО «Пиломатериалы» (г. Полевской, ул. Чехова, 43)	Полевское	10	1			3		2	2	3			3				3					1	1	9	10	3									
349.	ООО «Ремонтно-строительный центр» (г. Полевской, мкр. Восточно-промышленная, 4/22)	Пионерское, Подняевское, Полевское, Северское	10	1		2	3		3	3	3			5				3			1			2	2	15	30	5	2							
350.	Итого по лесничеству		122	16		3	14	7	13	30	26	7	20	7			14	7		5	2		11	5	11	76	139	64	15	4						
351.	ГКУ СО «Таборское лесничество»																																			

1	2	3	4	5	6	7	8	9	10	11	12	13	14	15	16	17	18	19	20	21	22	23	24	25	26	27	28	29	30	31	32	33	34	35	36
352.	ИП Манашиев Н.В. (г. Тюмень, ул. Широтная, 152, кв. 36)	Чуль-Чешское, Александровское	5	1			1	1		1	4	1		5			2					1	1		1	10	30	10	2						
353.	ИП Пухлов А.А. (д. Кузнецово, ул. Новая, 15)	Таборинское, Чуль-Чешское	10	2			1	1		1	4	1		5			1					1			1	10	30	10	2						
354.	ООО «Лидер» (с. Табора, ул. Октябрьская, 27)	Таборинское	10	2				1		1	2	1		5			1					1			1	10	30	10	2						
355.	ИП Гаврилов С.Н. (с. Табора, ул. Октябрьская, 27)	Александровское, Таборинское	5	1			1	1		1		1		5			1					1			1	10	30	10	2						
356.	ИП Артемюк А.И. (с. Табора, ул. Октябрьская, 46)	Александровское	5	1			1	1		1	2						1					1	1		1	10	30	10	2						
357.	ИП Пруткин Ю.В. (с. Табора, ул. Коммуны, 40Б)	Озерское	10	2			2	1		1	4			5			1				1	1		1	2	10	30	10	2						1
358.	ООО «Таборинская лесная компания» (с. Табора, ул. Коммуны, 40Б)	Таборинское, Озерское	5	1			1			1	6	1		5			1				2	1		1	1	10	30	10	2						
359.	Фермерское хозяйство «Шпуровых» (с. Табора, ул. Октябрьская, 20Б)	Александровское	5	1			1	1		1	2	1		5			1					1	1		1	10	30	10	2						
360.	ООО «ДарЛес» (д. Чернышова, ул. Центральная, 12)	Чешское	5	1			1	1		2	2	1		5			1					1	1		1	10	30	10	2						
361.	ООО «Экогрупп» (г. Тагда, ул. Халтурина, 75)	Озерское	10	2			1	1		1	2	1		5			1					1	1		1	10	30	10	2						
362.	ИП Самусев С.П. (д. Пальмино, ул. Мира, 11)	Таборинское	5	1			1	1		1	2	1		5			1				1	1			1	10	30	10	2						
363.	ООО «Лесная Технология» (д. Увельки, ул. Ильича, 7)	Озерское, Александровское, Чешское	5	1			1			1	2	1		1			1							1		5	30	1							
364.	ИП Немечков С.М. (д. Фунтусово, ул. Новая, 11)	Чуль-Чешское, Александровское	5	1			1			1	2	1		5			1					1	1		1	10	30	10	2						
365.	ИП Портнягин А.А. (с. Табора, ул. Молодежная, 25)	Таборинское	5	1			1			1	2			5									1	1		5	20	3							
366.	ИП Белоусов И.В. (д. Ужеш-Павинск, ул. Набережная, 18)	Чешское	5	1			1	1		1	2	1		5			1					1	1		1	10	30	10	2						
367.	ООО «Табора-уголь» (с. Табора, ул. Коммуны, 40А)	Чешское	5	1			1	1		1	2	1		5			1					1	1		1	10	30	10	2						
368.	ООО «КарабашЛес» (пос. Карабашка, ул. Южная, 1)	Таборинское	5	1			1			1	2	1		1			1									5	5	1	1						
369.	ООО «Вни» (д. Пальмино, ул. Новая, 9/2)	Таборинское	5	1			1			1	2			5			1					1	1		1	5	10	5	2						
370.	ООО «Кедр» (г. Тагда, ул. 4-я Линия, 2, кв. 7)	Таборинское	5	1			1			1	2	1		1			1					1	1		1	5	5	1							
371.	ООО «Прогресс» (г. Тагда, ул. Свердлова, 29)	Озерское	5	1			1			1	2	1		1			1					1	1		1	5	5	1							
372.	ООО «ВЭЛКОМ» (г. Екатеринбург ул. Таганская, 89, оф. 402)	Чешское	5	1			2			2	2	2		2			2					1	1		1	7	10	3	2						
373.	ООО «Авангард» (г. Екатеринбург, ул. Автомобильная 4, оф. 3)	Чешское	5	1			1			1	2			5			1						1	1		5	10	5	2						
374.	Итого по лесничеству		130	26			15	20		24	52	18		86			23				5	18	17	21	182	515	160	35							1
375.	ГКУ СО «Таборинское лесничество»																																		
376.	ФКУ НК-24 ГУФСИН России по Свердловской области (пос. Азана, ул. Ленина, 1)	Таборинское	10	1	1		1			1	2	1		5			1		1			1				10	30	10	2						
377.	ФКУ НК-26 ГУФСИН России по Свердловской области (г. Тагда, ул. Пионерская, 8А)	Митояшинское	10	1	1	1	1			1	1	1		5			1						1			5	30	10							

1	2	3	4	5	6	7	8	9	10	11	12	13	14	15	16	17	18	19	20	21	22	23	24	25	26	27	28	29	30	31	32	33	34	35	36	
378.	ФКУ ИК-19 ГУФСИН России по Свердловской области (г. Тагга, ул. Строителей, 1)	Городское	10	1	1	1	1			1	1	2		5	1			1						1	1	1	1	10	30	10	4					
379.	ООО «Велес» (г. Тагга, ул. Интернациональная, 39)	Гандрическое	5	1										1											1			5	10	5						
380.	ООО «ТЛК» (г. Тагга, ул. Кардонская, 19, стр. 13/2)	Городское	5	1										1											1			5	6							
381.	ООО «Лестро» (г. Тагга, ул. Кардонская, 45/3)	Гандрическое	5	1								1		5											1				10	5						
382.	Итого по лесничеству		45	6	3	2	3			3	4	5		22	1		2	1	1			1	1	1	4	1	16	80	76	22	4					
383.	ГКУ СО «Тавицкое лесничество»																																			
384.	ИП Земерова Н.П. (с. Бутка, ул. Мичурина, 10)	Бутковское	10	2				2		2	2	1		2			1	1			1					1	7	10	2	2						
385.	ООО «Трио+» (п.г.т. Тугулым, ул. Советская, 21)	Еланское	10	2			1	2		2	2	1		5			1	1			1					1	10	10	2	2						
386.	ООО «РВ» (д. Беломосова)	Троицкое	5	1				1		1	1	1		1				1			1				1	5	5	2	2						28	
387.	ИП Аверин В.В. (пос. Юшала, ул. Рабочая, 38)	Троицкое	5	2				2		1	2	1		5				1			1	0			1	10	10	2	2							
388.	ИП Ракульцев А.В. (г. Тагга, ул. Республики, 16А)	Еланское	5	1				1		1	2	1		1				1					1		1	5	5	1	2							
389.	ИП Лешукова Н.С. (д. Трехозерная, ул. Коммуна, 20)	Бутковское	5	1				1		1	2	1		2			1	1			1	1			1	5	5	2	2							
390.	ПСК Колос (д. Антонова, ул. Мира, 8)	Еланское	5	2				2		1	2	1		1			1	1			1		1			5	5	1	2						31	
391.	ООО «ТД «Молочные продукты» (пос. Хуниевский, ул. Ленина, 1)	Троицкое	5	1			1	1		1	2	1		1			1	1			1	0	1		1	5	5	2	2							
392.	ЗАО «Тавицкое» (пос. Троицкой, ул. Комарова, 1)	Луговское	5	1				1		1	2	1		1				1			1					5	5	2	2							
393.	КХ «8 Марта» (д. Белая Ельня, ул. Буденного, 62)	Луговское	5	1				1		1	2	1		1				1			1				1	5	5	2	2							
394.	ИП Аполлонов В.И. (г. Тагга, пос. Короткой, 3)	Луговское	5	1				2		1	2	1		1			1	1			2				1	10	5	2	2							
395.	ООО «Урал-лестро» (п.г.т. Птицкий)	Троицкое	5	1				1		1	2	1		2				1			1				1	5	5	5	2							
396.	ООО «Тура лес» (г. Верхняя Тура, ул. Лесная 3)	Луговское	8	2				1		2	2	2		2				1			1				2	10	20	10	4							
397.	Итого по лесничеству		78	18	0	0	2	18	0	16	25	14	0	25	0	0	6	12	0	0	13	0	4	0	0	12	87	95	35	28	0	0	0	0	59	
398.	ГКУ СО «Тугулымское лесничество»																																			
399.	ООО «Трио+» (п.г.т. Тугулым, ул. Красная, 71)	Северное, Луговское, Ертарское, Южное	10	2			2	1	2		2	3	2		2			2	1						3	1	1	10	10	3	2					
400.	ООО «Витал» (пос. Луговской, ул. Красноармейская, 28)	Северное, Луговское, Ертарское, Южное	10	2	1		1	2		2	2	2		2				2			1				2	1	2	7	10	3	2					
401.	ОАО «Исеп-Фонд» (пос. Юшала, ул. Садовая, 40)	Юшальское, Северное	10	2			1	1	2		2	2	2		2			1	1		1			1	1	7	10	10	2							
402.	ИП Урусова В.В. (с. Яр, ул. Гагарина, 14)	Ертарское	10	2			1	1		1	3			2				1	1					1	1	10	10	5								
403.	ИП Аверин В.В. (пос. Юшала, ул. Рабочая, 38)	Ертарское, Луговское	10	2			1	1	2		2	2	2		2				2		1			1	1	2	7	10	3	2						
404.	Итого по лесничеству		50	10	1	5	4	9		9	12	8		10			4	7			3			8	3	7	41	50	24	8						
405.	ГКУ СО «Турицкое лесничество»																																			



1	2	3	4	5	6	7	8	9	10	11	12	13	14	15	16	17	18	19	20	21	22	23	24	25	26	27	28	29	30	31	32	33	34	35	36
406.	ИП Фролова О.А. (г. Туринск, ул. 8-е Марта, 88Г)	Туринское	5	1				1		1							1					1	1			1	5	2	1						
407.	СПК «Росток» (пос. Увельки, ул. Рабиновича, 14)	Туринское, Шарьгинское	5	1				2		2	2	2		2			2					1	1	1		7	10	3	2						
408.	ООО «Туринское лесоперерабатывающее предприятие» (г. Туринск, ул. 8-е Марта, 88Г)	Шарьгинское, Благовещенское, Ленинское	5	1				1		1	2	1		1			1						1			5	5	1							
409.	ООО «Агрофарма «Тур» (с. Чукреевское, ул. Победы, 14)	Туринское	5	1				1		1	2	1		1			1						1			5	5	1							
410.	ИП Дубских С.В. (г. Ирбит, ул. Пролетарская, 76)	Благовещенское	5	1				1		1	2	1		1			1						1			5	5	1							
411.	ООО «Медведь» (пос. Фабричное, ул. Больничная, 3А)	Шарьгинское	5	1				1		1	2	1		1			1						1			5	5	1							
412.	Итого по лесничеству		30	6				7		7	10	6		6			7					2	6	1		28	35	9	3						
413.	ГКУ СО «Шалинское лесничество»																																		
414.	ООО «Стратегия» (г. Екатеринбург, ул. Новинская, 13)	Восточное	7	1	1		1	1	1	1	2	1		5			1		1				1	1		2	10	10	10						
415.	ПСК «Сытва» (с. Сытва, ул. Мира, 1)	Восточное	5	1	1			2		2	2	2		2			2				1			1		3	7	10	10						
416.	ООО «Вогульский лесхоз» (пос. Вогулка, ул. Липок, 1)	Вогульское	7	1			1	1	1	1	2	1		5			1				1	1				1	10	30	10						
417.	ООО «Сарганский лесхоз» (пос. Сарга, пер. Привокзальный, 11)	Шалинское	8	1			1	1	1	1	2	1		5			1		1				1	1		1	10	30	10						
418.	ООО «Кедра» (пос. Шапаны, ул. Октябрьская, 4А)	Шалинское	9	1			1	1	1	1	2	1		5			1				1	1				1	10	30	10						
419.	ЗАО «Кашкалес» (пос. Колпаковка, ул. Железнодорожная, 4)	Уральское	7	1			1			1	2	1		5			1				1	1				1	10	30	10						
420.	ООО «Новый путь» (д. Гора, ул. 8-е Марта, 50)	Уральское	10	1			1	1		1	2	1		5			1					1	1	1		1	10	30	10						
421.	СПК «Роцца» (с. Роцца, ул. Полевая, 13)	Уральское	10	1			1	1		1	2	1		5			1					1	1			1	4	30	10						
422.	ООО «Агрофарма «Луч» (с. Плятоново, ул. Пузанова, 17)	Уральское	8	1			1	1		1	2	1		5			1					1	1			1	10	30	10						
423.	ООО «Аверс» (пос. Староутюжский, ул. Набережная, 25)	Староутюжское	10	1			1	1	1	1	2	1		5			1		1			1	1			1	10	30	10						
424.	Итого по лесничеству		81	10	2		9	10	5	11	20	11		47			11				3	4	6	5	6	13	91	260	100						
425.	Итого на землях лесного фонда		2801	468	50	47	184	318	31	426	762	362	23	772	1	2	261	123	28	14	111	159	68	257	40	385	2732	6182	2061	272	14		3	68	
426.	Камышловское лесничество Министерства обороны Российской Федерации																																		
427.	Воинская часть 31612	Камышловский мастерский участок	60	3																		3					24	15							
428.	Воинская часть 84151-2	Ертарский мастерский участок	8	1																		1					4	6							
429.	Итого по лесничеству		68	4																		4					28	21							
430.	Свердловское лесничество Министерства обороны Российской Федерации																																		
431.	Воинская часть 58661-04, воинская часть 8661-48, воинская часть 58661-54, воинская часть 58661-24, воинская часть 22316, воинская часть 58653	Свердловское	235	15			4														5		5	5			220	55							
432.	Итого по лесничеству		235	15	0		4														5		5	5			220	55							
433.	Нижнетагильское лесничество Министерства обороны Российской Федерации																																		





### Список используемых сокращений

ФБУ «Авиалесоохрана» – федеральное бюджетное учреждение «Центральная база авиационной охраны лесов «Авиалесоохрана»;

АС – артель старателей;

АУЦ ФБУ «Авиалесоохрана» – авиационный учебный центр федерального бюджетного учреждения «Центральная база авиационной охраны лесов «Авиалесоохрана»;

АО – акционерное общество;

АОЗТ – акционерное общество закрытого типа;

АПО – агропромышленное объединение;

ГБУЗ СО – государственное бюджетное учреждение здравоохранения Свердловской области;

ГБУ СО – государственное бюджетное учреждение Свердловской области;

ГКУ СО – государственное казенное учреждение Свердловской области;

ГКПТУ СО – государственное казенное пожарно-техническое учреждение Свердловской области;

ГКУ ДПО УМЦ ГОЧС – государственное казенное учреждение дополнительного профессионального образования Свердловской области «Учебно-методический центр по гражданской обороне и чрезвычайным ситуациям Свердловской области»;

ГОУ ВПО УГЛТУ – государственное образовательное учреждение высшего профессионального образования «Уральский государственный лесотехнический университет»;

ГУ МЧС России по Свердловской области – Главное управление Министерства Российской Федерации по делам гражданской обороны, чрезвычайным ситуациям и ликвидации последствий стихийных бедствий по Свердловской области;

ГУФСИН – Главное управление Федеральной службы исполнения наказаний;

ЖКХ – жилищно-коммунальное хозяйство;

ДОЗЛ – детский оздоровительный загородный лагерь;

ДНТ – дачное некоммерческое партнерство;

ЗАО – закрытое акционерное общество;

ЗОЛ – загородный оздоровительный лагерь;

ЗСДОЛ – загородный стационарный детский оздоровительный лагерь;

ИП – индивидуальный предприниматель;

Ки/кв. км – кюри/квадратный километр;

КХ – крестьянское хозяйство;

КСП – коллективное сельскохозяйственное предприятие;

КФХ – крестьянско-фермерское хозяйство;

КЧС и ОПБ – комиссия по предупреждению и ликвидации чрезвычайных ситуаций и обеспечению пожарной безопасности;

ЛПС – лесопожарная станция;

ЛПУ МГ – линейно-производственное управление магистрального газопровода;

МАУ – муниципальное автономное учреждение;

МКУ – муниципальное казенное учреждение;

МУП – муниципальное унитарное предприятие;

НТИИМ – Нижнетагильский институт испытания металлов;

ОАО – открытое акционерное общество;

ОГО и ЧС и МР – отдел гражданской обороны и предупреждения чрезвычайной ситуации и мобилизационной работы;

ОГЗ и МР – отдел гражданской защиты и мобилизационной работы;

ООО – общество с ограниченной ответственностью;

ОПС – отряд противопожарной службы Свердловской области;

ОГУП – областное государственное унитарное предприятие;

ООПТ – особо охраняемая природная территория федерального значения;

ОФПС по СО – отряд федеральной противопожарной службы по Свердловской области;

ПДПС – парашютно-десантная пожарная служба;

ПЧ – пожарная часть;

ПСЧ – пожарно-спасательная часть;

ПСХК – производственный сельскохозяйственный кооператив;

СОП РСЧС – Свердловская областная подсистема единой государственной системы предупреждения и ликвидации чрезвычайных ситуаций;

СП – сельскохозяйственное предприятие;

СМИ – средства массовой информации;

СХПК – сельскохозяйственный производственный кооператив;

СПК – сельскохозяйственный производственный кооператив;

СНТ – садоводческое некоммерческое товарищество;

ТД – торговый дом;

ТОО – товарищество с ограниченной ответственностью;

ТПФ – торгово-промышленная фирма;

УЦ БУ ХМАО – Югры – учебный центр бюджетного учреждения Ханты-Мансийского автономного округа;

УЛХиП – Управление лесного хозяйства и природопользования;

ФАУ ДПО ВИПКЛХ – федеральное автономное учреждение дополнительного профессионального образования «Всероссийский институт повышения квалификации руководящих работников и специалистов лесного хозяйства»;

ФАУ ДПО ИПКЛХ – федеральное автономное учреждение дополнительного профессионального образования «Институт повышения квалификации работников лесного хозяйства»;

ФБУ – федеральное бюджетное учреждение;

ФГАУ – федеральное государственное автономное учреждение;

ФПС – федеральная пожарная служба;

ФГБУ – федеральное государственное бюджетное учреждение;

- ФГУП – федеральное государственное унитарное предприятие;  
ФКУ – федеральное казенное учреждение;  
ФГКУ – федеральное государственное казенное учреждение;  
ФКП – федеральное казенное предприятие;  
ФКУ ИК ОИК – федеральное казенное учреждение исправительная колония объединения исправительных колоний;  
ФГБОУ ВО УГЛТУ – федеральное государственное бюджетное образовательное учреждение высшего образования «Уральский государственный лесотехнический университет»;  
ф – факс.

**ГРАФИЧЕСКАЯ ЧАСТЬ**  
**Сводного плана тушения лесных пожаров на территории**  
**Свердловской области**  
**на период пожароопасного сезона 2020 года**



### 1. Карта-схема

распределения земель Свердловской области по зонам охраны лесов различными способами (с использованием наземных, авиационных средств), а также маршрутов авиационного патрулирования с границами муниципальных образований, расположенных на территории Свердловской области, лесничеств и лесопарков

Номер строки	Наименование муниципального образования
1.	Муниципальное образование Алапаевское
2.	Муниципальное образование город Алапаевск
3.	Арамилский городской округ
4.	Артемовский городской округ
5.	Артинский городской округ
6.	Асбестовский городской округ
7.	Ачитский городской округ
8.	Белоярский городской округ
9.	Березовский городской округ
10.	Бисертский городской округ
11.	городской округ Богданович
12.	городской округ Верх-Нейвинский
13.	городской округ Верхнее Дуброво
14.	Верхнесалдинский городской округ
15.	городской округ Верхний Тагил
16.	городской округ Верхняя Пышма
17.	Городской округ Верхняя Тура
18.	городской округ Верхотурский
19.	Волчанский городской округ
20.	Гаринский городской округ
21.	Горноуральский городской округ
22.	городской округ Дегтярск
23.	муниципальное образование «город Екатеринбург»
24.	городской округ Заречный
25.	Ивдельский городской округ
26.	Муниципальное образование город Ирбит
27.	Ирбитское муниципальное образование
28.	город Каменск-Уральский
29.	Каменский городской округ
30.	Камышловский городской округ
31.	городской округ Карпинск
32.	Качканарский городской округ
33.	Кировградский городской округ
34.	городской округ Красноуральск
35.	городской округ Красноуральск
36.	городской округ Красноуфимск
37.	Муниципальное образование Красноуфимский округ
38.	Кушвинский городской округ
39.	«Городской округ «Город Лесной»
40.	Мальшевский городской округ
41.	Махнёвское муниципальное образование
42.	Невьянский городской округ
43.	Нижнетуринский городской округ
44.	город Нижний Тагил
45.	городской округ Нижняя Салда
46.	Новоялинский городской округ
47.	Новоуральский городской округ
48.	городской округ Пелым
49.	Первоуральск
50.	Полевской городской округ
51.	Пышминский городской округ
52.	городской округ Ревда
53.	Режевской городской округ
54.	городской округ Рефтинский
55.	городской округ ЗАТО Свободный
56.	Североуральский городской округ
57.	Серовский городской округ
58.	Сосвинский городской округ
59.	городской округ Среднеуральск
60.	городской округ Староуткинск
61.	городской округ Сухой Лог
62.	Сысертский городской округ
63.	Тавлинский городской округ
64.	Талицкий городской округ
65.	Тугулымский городской округ

№ п/п	Наименование лесничества
1	Алапаевское
2	Байкаловское
3	Березовское
4	Билимбаевское
5	Верхотурское
6	Гаринское
7	Егоршинское
8	Ивдельское
9	Ирбитское
10	Камышловское
11	Карпинское
12	Красноуфимское
13	Кушвинское
14	Невьянское
15	Нижне-Сергинское
16	Нижне-Тагильское
17	Новоялинское
18	Режевское
19	Свердловское
20	Серовское
21	Синячихинское
22	Сотринское
23	Сухоложское
24	Сысертское
25	Таборинское
26	Тавдинское
27	Талицкое
28	Тугулымское
29	Туринское
30	Шалинское

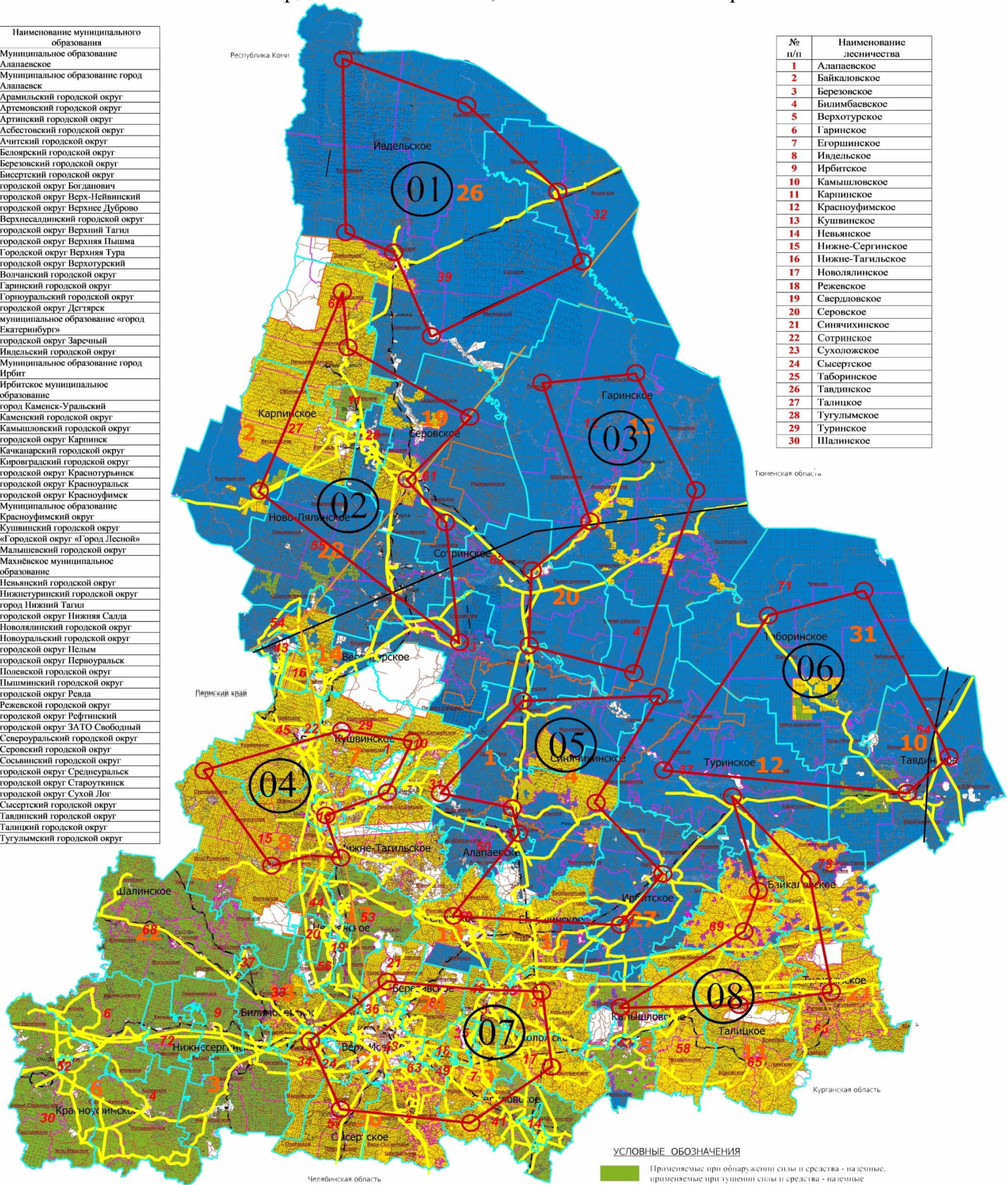

- УСЛОВНЫЕ ОБОЗНАЧЕНИЯ**
- Применяемые при обнаружении силы и средства - наземные, применяемые при тушении силы и средства - наземные
  - Применяемые при обнаружении силы и средства - авиационные, применяемые при тушении силы и средства - наземные
  - Применяемые при обнаружении силы и средства - авиационные, применяемые при тушении силы и средства - авиационные
  - 15 Границы лесничеств
  - Городское Границы участков лесничеств
  - Границы зон контроля лесных пожаров
  - 15 Границы городских округов, муниципальных образований
  - Линии электропередачи
  - Действующие гаопроводы
  - Действующие нефтепроводы
  - Поворотный пункт, маршрут патрулирования



Номер строки	Наименование муниципального образования
1.	Муниципальное образование Алапаевское
2.	Муниципальное образование город Алапаевск
3.	Арамилский городской округ
4.	Артемьевский городской округ
5.	Артёмский городской округ
6.	Абстемский городской округ
7.	Ачитский городской округ
8.	Белоярский городской округ
9.	Березовский городской округ
10.	Бисертский городской округ
11.	городской округ Богданович
12.	городской округ Верх-Нейвинский
13.	городской округ Верхнее Дубово
14.	Верхнесалдинский городской округ
15.	городской округ Верхний Тагил
16.	городской округ Верхняя Пышма
17.	Городской округ Верхняя Тура
18.	городской округ Верхотурский
19.	Волчанский городской округ
20.	Гаринский городской округ
21.	Гирюновский городской округ
22.	городской округ Дегтярск
23.	муниципальное образование «город Екатеринбург»
24.	городской округ Заречный
25.	Ивдельский городской округ
26.	Муниципальное образование город Ирбит
27.	Ирбитское муниципальное образование
28.	город Камениск-Уральский
29.	Каменинский городской округ
30.	Камышловский городской округ
31.	городской округ Карпинск
32.	Качканарский городской округ
33.	Кировградский городской округ
34.	городской округ Красноуральск
35.	городской округ Красноуральск
36.	городской округ Красноуральск
37.	Муниципальное образование Красноуральский округ
38.	Кушвинский городской округ
39.	«Городской округ «Город Лесной»
40.	Мальшевский городской округ
41.	Махалинское муниципальное образование
42.	Невинский городской округ
43.	Нижнетуринский городской округ
44.	город Нижний Тагил
45.	городской округ Нижняя Салда
46.	Новолялинский городской округ
47.	Новоуральский городской округ
48.	городской округ Пышма
49.	городской округ Первоуральск
50.	Палейский городской округ
51.	Пышминский городской округ
52.	городской округ Рева
53.	Режевской городской округ
54.	городской округ Рефтинский
55.	городской округ ЗАТО Свободный
56.	Североуральский городской округ
57.	Серовский городской округ
58.	Сосновский городской округ
59.	городской округ Среднеуральск
60.	городской округ Староуральск
61.	городской округ Сухой Лог
62.	Сысертский городской округ
63.	Тадинский городской округ
64.	Талицкий городской округ
65.	Тугулымский городской округ
66.	Туринский городской округ
67.	муниципальное образование «послок Уральский»
68.	Шалинский городской округ
69.	Байкаловский муниципальный район
70.	Баженовское сельское поселение
71.	Байкаловское сельское поселение
72.	Краснополюское сельское поселение
73.	Камышловский муниципальный район
74.	муниципальное образование «Восточное сельское поселение»
75.	муниципальное образование «Галкинское сельское поселение»
76.	муниципальное образование «Заречинское сельское поселение»
77.	муниципальное образование «Калиновское сельское поселение»
78.	муниципальное образование «Обуховское сельское поселение»
79.	Нижнесергинский муниципальный район
80.	муниципальное образование рабочий поселок Атиг
81.	городское поселение Верхние Серги
82.	Дружнинское городское поселение
83.	Кленовское сельское поселение
84.	Михайловское муниципальное образование
85.	Нижнесергинское городское поселение
86.	Слободо-Туринский муниципальный район
87.	Нижинское сельское поселение
88.	Слободо-Туринское сельское поселение
89.	Садковское сельское поселение
90.	Усть-Нижинское сельское поселение
91.	Таборинский муниципальный район
92.	Кузнецовское сельское поселение
93.	Таборинское сельское поселение
94.	Унже-Павинское сельское поселение

## 2. Карта-схема

мест дислокации лесопожарных формирований, подразделений пожарной охраны и аварийно-спасательных формирований

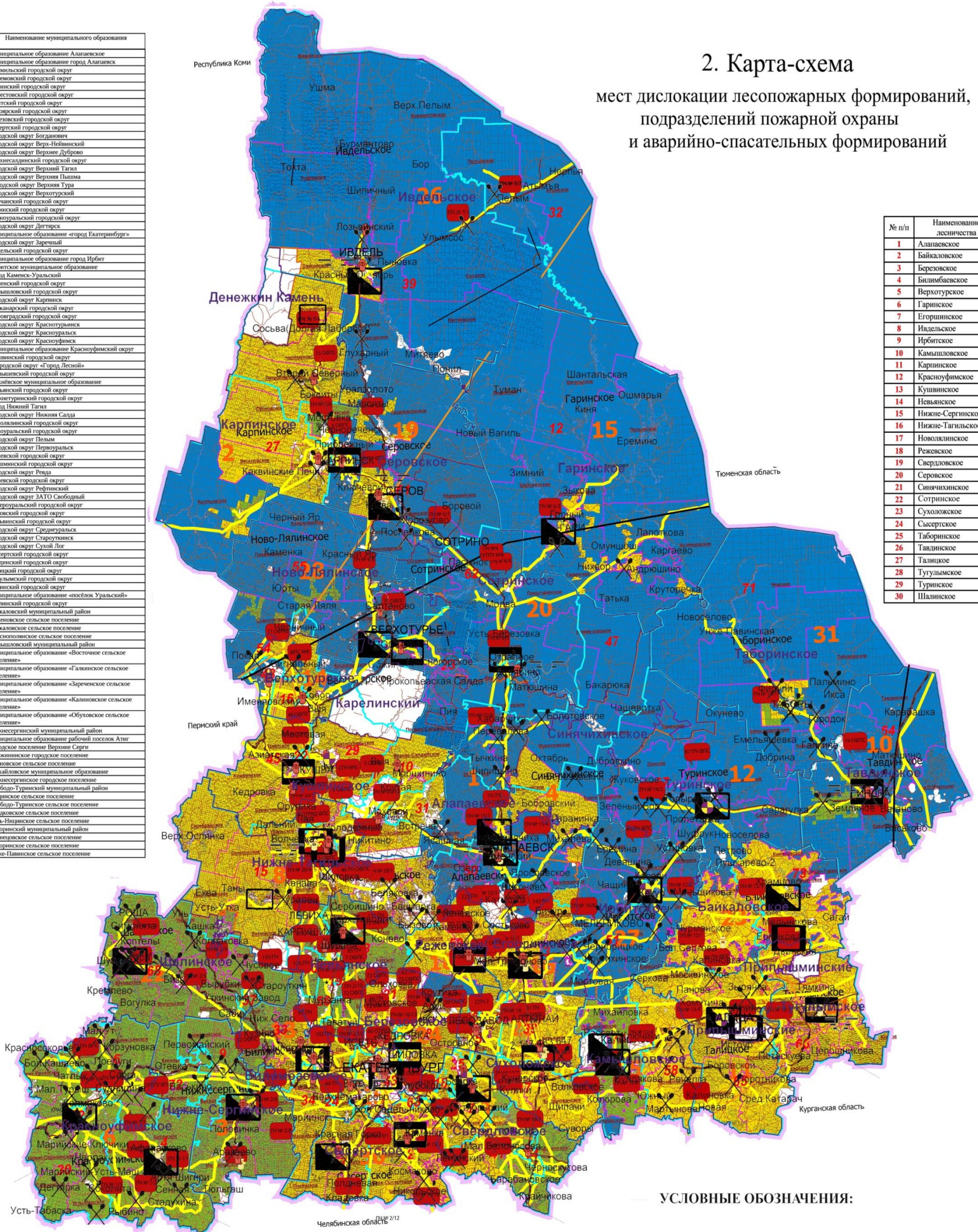

№ п/п	Наименование лесничества
1	Алапаевское
2	Байкаловское
3	Березовское
4	Билимбаевское
5	Верхотурское
6	Гаринское
7	Егоршинское
8	Ивдельское
9	Ирбитское
10	Камышловское
11	Карпинское
12	Красноуральское
13	Кушвинское
14	Невинское
15	Нижне-Сергинское
16	Нижне-Тагильское
17	Новолялинское
18	Режевское
19	Свердловское
20	Серовское
21	Синячинское
22	Сотринское
23	Суходольское
24	Сысертское
25	Таборинское
26	Тавдинское
27	Талицкое
28	Тугулымское
29	Туринское
30	Шалинское

### УСЛОВНЫЕ ОБОЗНАЧЕНИЯ:

- Применяемые при обнаружении силы и средства - наземные, применяемые при тушении силы и средства - наземные.
- Применяемые при обнаружении силы и средства - авиационные, применяемые при тушении силы и средства - наземные.
- Применяемые при обнаружении силы и средства - авиационные, применяемые при тушении силы и средства - авиационные.
- Границы лесничеств
- Границы участков лесничеств
- Границы зон контроля лесных пожаров
- Границы городских округов, муниципальных образований
- Линии электропередачи
- Действующие газопроводы
- Действующие нефтепроводы
- Подразделения противопожарной службы
- оперативное авиатделение;
- авиавзвесь (авиаточки);
- пожарно - химическая станция I типа;
- пожарно - химическая станция II типа;
- пожарно - химическая станция III типа;
- лесопожарное формирование без образования пожарно-химической станции;
- пункты сосредоточения противопожарного инвентаря;



### 3. Карта-схема межрегионального взаимодействия при тушении лесных пожаров

Масштаб 1:2000000

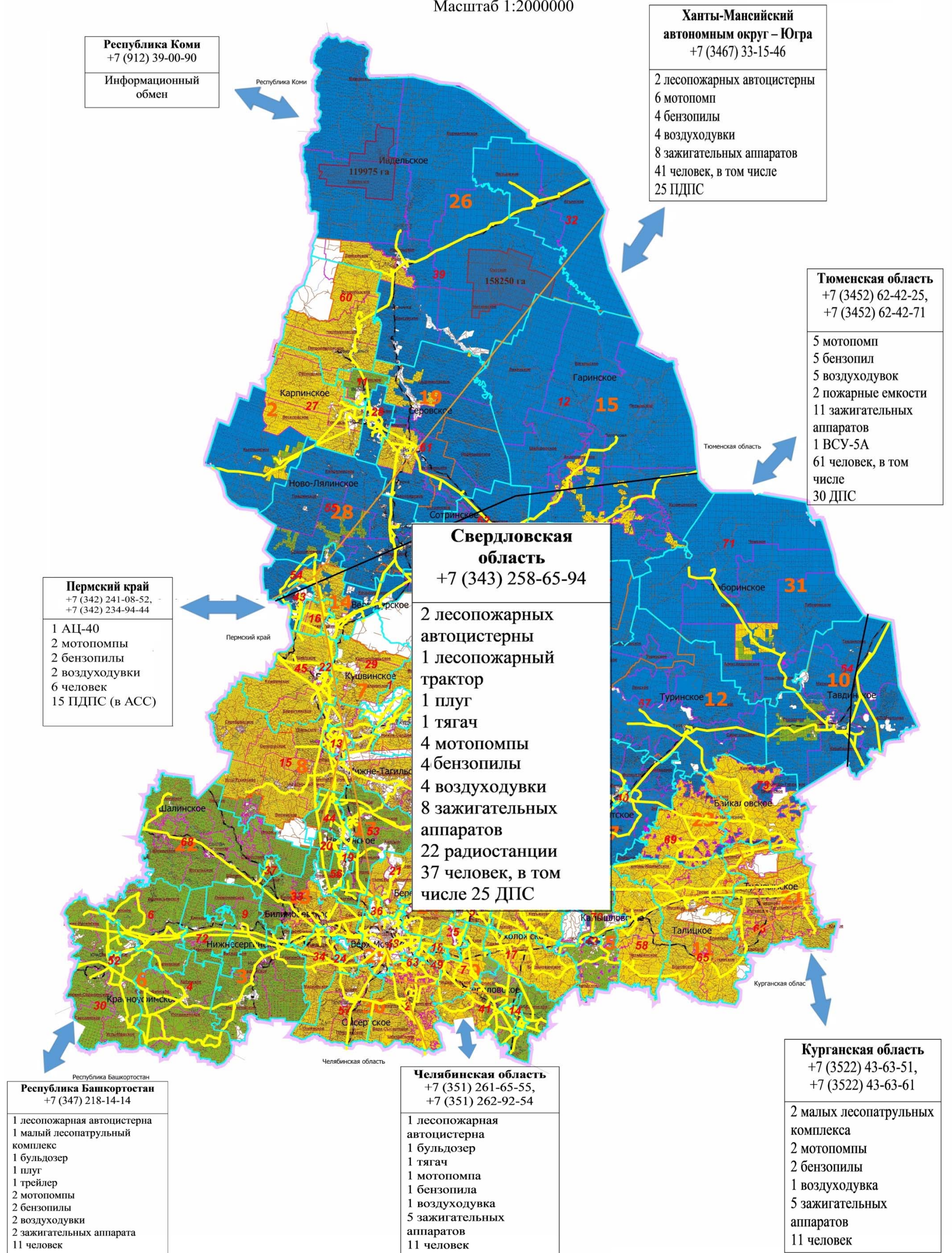



4. Схема привлечения и использования лесопожарных формирований, подразделений пожарной охраны и аварийно-спасательных формирований, иных юридических лиц, которые могут быть привлечены в установленном порядке к тушению лесных пожаров, в соответствии с уровнем пожарной опасности в лесах

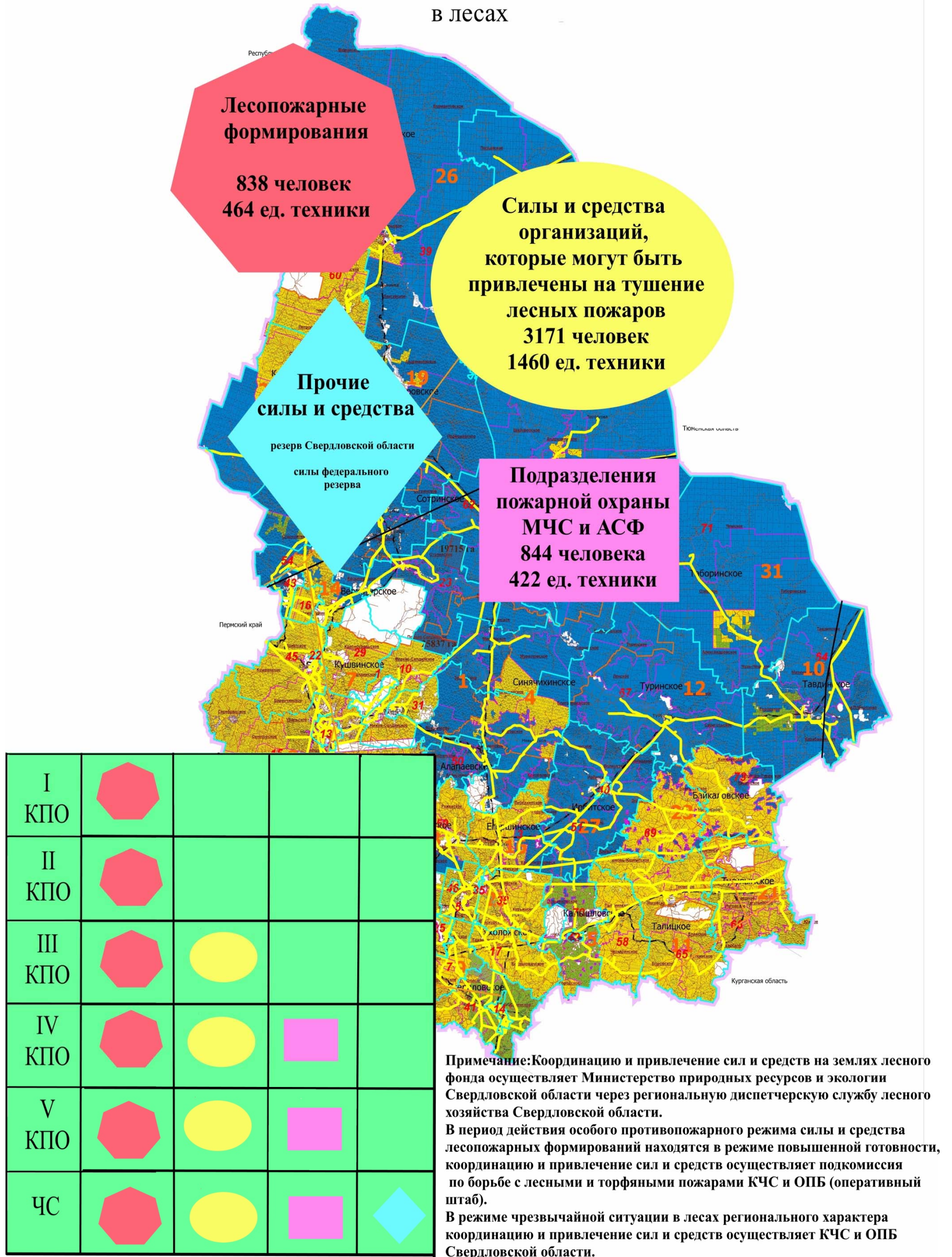



## 5. Схема функционирования Региональной диспетчерской службы на территории Свердловской области

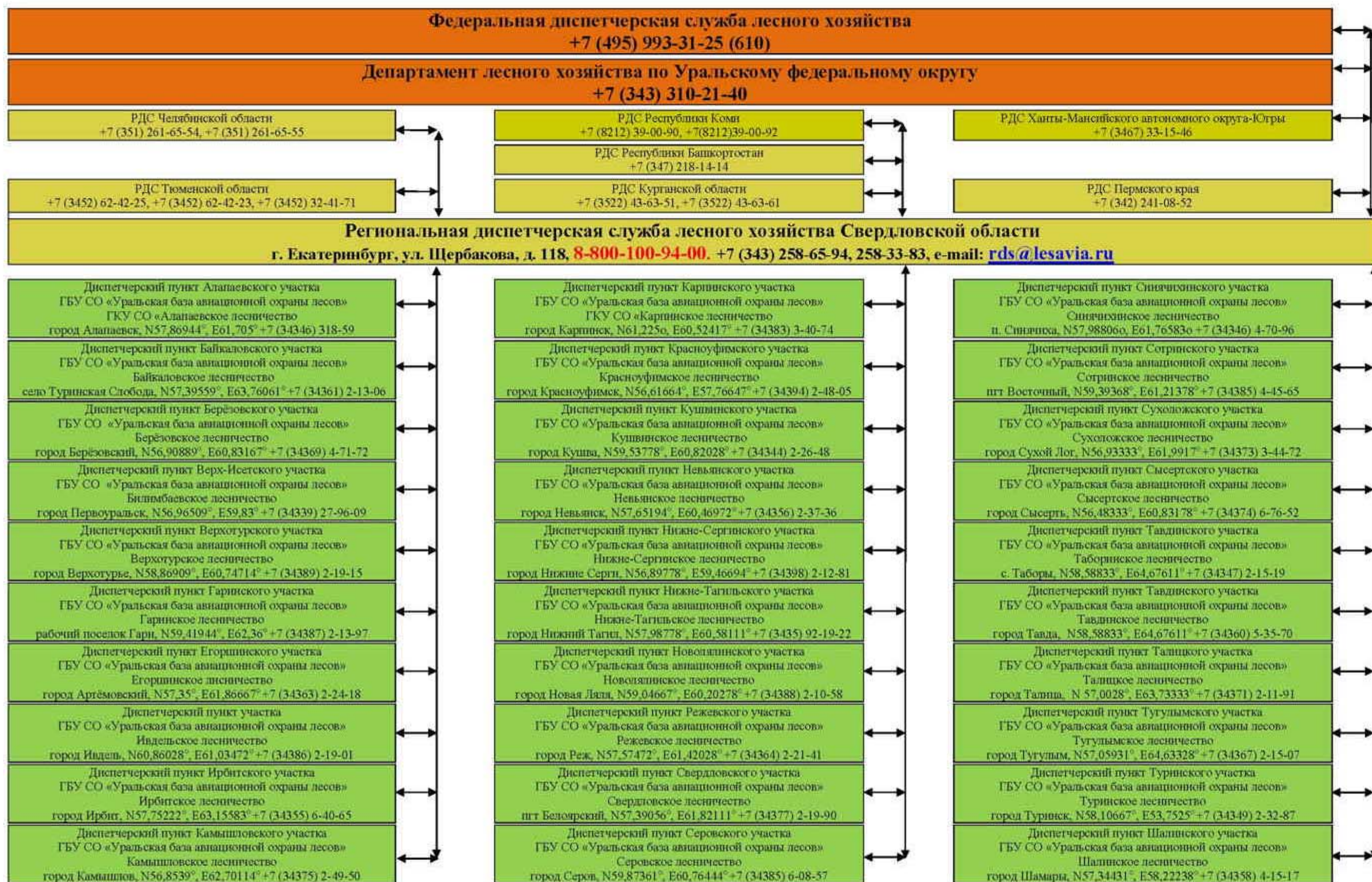



6. Схема оперативного обмена информацией о пожарной опасности и лесных пожарах на территории Свердловской области

